71-гадовага палітвязня асудзілі чацвёрты раз і пачалі судзіць зноў

05/05/2023 - 19:13 | СОЦЫУМ (/CATS/SOCYUM)



Васіль Дземідовіч / spring96.org

5 траўня у Пухавічах пачаўся суд над 71-гадовым палітвязнем **Васілём Дземідовічам** з Нясвіжа. Яго абвінавачваюць у *"абразе прадстаўніка ўлады"*. Для Дземідовіча гэта ўжо пяты суд, паведамляе (https://t.me/viasna96/18964) @viasna96.

Чацвёрты нядаўна праходзіў у судзе Савецкага раёна Гомеля. Прысуд быў агучаны 2 траўня. Суддзя **Аляксандр Мохараў** прызнаў Васіля Дземідовіча вінаватым у той жа *"абразе прадстаўніка ўлады"*, а таксама ў *"абразе суддзі"*, прызначыў два з паловай гады калоніі са штрафам. Шляхам частковага складання канчаткова прызначылі **7 гадоў пазбаўлення волі** і штраф у памеры 4930 рублёў.

Палітвязня (/u-belarusi-21-novy-palitvyazen-usyago-ikh-uzho-1394) судзяць за рэпосты і каментары ў тг-канале "Карнікі Беларусі". Яго затрымалі ў пачатку 2022 года. Спачатку Дземідовіч быў пад хатнім арыштам, а пасля яму змянілі меру стрымання і змясцілі пад варту. Першы суд прайшоў у Гродне. У верасні мінулага года Васіля Дземідовіча асудзілі на 6 гадоў калоніі (/70-gadovaga-pensiyanera-asudzili-na-6-gadou-u-kalonii-za-pavedamlenni-u-secive) ўзмоцненага рэжыму і штраф — 1600 рублёў. Яго прызналі вінаватым паводле чатырох артыкулаў КК: у *"арганізацыі масавых беспарадкаў"* і *"абразах"* — **Аляксандра Лукашэнкі**, суддзі і прадстаўніка ўлады.

Пасля былі і іншыя суды, не пра ўсе праваабаронцы маюць інфармацыю. Яны адзначаюць, што за апошні год пенсіянер пражыў дзясяткі этапаў. Палітвязня ўключылі ў "спіс тэрарыстаў", яму нельга рабіць грашовыя пераводы. Акрамя гэтага, у Дземідовіча няма сваякоў, якія б маглі яго падтрымліваць.

Каб сачыць за галоўнымі навінамі, падпішыцеся на канал Еўрарадыё ў Telegram (https://t.me/euroradio).

Мы штодня публікуем відэа пра жыццё ў Беларусі на Youtube-канале. Падпісацца можна тут (https://www.youtube.com/channel/UC1v_dekbxqgQjBQ2fg39uBg?sub_confirmation=1).

%D0%B3%D0%B0%D0%B4%D0%BE%D0%B2%D0%B0%D0%B3%D0%B0%20%D0%BF%D0%B0%D0%BB%D1%96%D1%82%D0%B2%D1%8F%D0%B7%D0%BD%D1%8F%20%D0%
(/#vk) (/#twitter) (/#facebook)

Tags **Суды ў Беларусі (/sudy-u-belarusi)** **Палітвязні ў Беларусі (/palitvyazni-u-belarusi)**



(/u-bresce-asudzili-pensiyanera-za-slovy-upyr-chaplyaecca-za-uladu)

У Брэсце асудзілі пенсіянера за словы "ўпыр чапляецца за ўладу" (/u-bresce-asudzili-pensiyanera-za-slovy-upyr-chaplyaecca-za-uladu)

7:47 29.08.2023



(/ru/stal-izvesten-prigovor-izvestnomu-somele-aleksandru-kulbachko)

Стаў вядомы прысуд вядомаму самелье Аляксандру Кульбачку (/stau-vyadomy-prysud-vyadomamu-samele-alyaksandru-kulbachku)

8:58 29.08.2023

Апошнія навіны

18:23 **Долар і цэны пачнуць расці хутчэй: змаганне за ВУП становіцца ўсё даражэйшым (/dolar-i-ceny-pachnuc-rasci-khutchey-zmaganne-za-vup-stanovicca-usyo-darazhey)**

17:57 **Яўгена Прыгожына пахавалі на Парахаўскіх могілках у Санкт-Пецярбургу (/yaugena-prygozhyna-pakhavali-na-parakhauskikh-mogilkakh-u-sankt-pecyarburgu)**

17:34 **Качанава разумее, што мае быць пазітыўная павестка, і ўдае з сябе выратавальніцу (/kachanava-razumee-shto-mae-byc-pazityunaya-pavestka-i-udae-z-syabe-vyratavalnicu)**

17:30 **У сераду ў Беларусі зноў будзе да +35 градусаў, а ў пятніцу — да +25 (/u-seradu-u-belarusi-znou-budze-da-35-gradusau-u-pyatnicu-da-25)**

17:00 **Наўседа заклікае не ператвараць у спорт закрыццё межаў з Беларуссю (/nauseda-zaklikae-ne-peratvarac-u-sport-zakryccyo-mezhau-z-belarussyu)**

больш навінаў



(/ru/v-minske-za-uchastie-v-protestakh-sudili-sotrudnicu-bntu)

У Мінску за ўдзел у пратэстах судзілі супрацоўніцу БНТУ (/u-minsku-za-udzel-u-pratestakh-sudzili-supracounicu-bntu)

10:24 29.08.2023

У ГУБАЗіКу распавялі, чаму беларусаў караюць за падпіску на тг-каналы (/u-gubaziku-raspavyali-chamu-belarusau-karayuc-za-padpisku-na-tg-kanaly)

9:09 28.08.2023

Вызвалілі палітвязняў Сяргея Міраеўскага і Аляксандра Касценку (/vyzvalili-palitvyaznyau-syargeya-miraeuskaga-i-alyaksandra-kascenku)

12:53 28.08.2023

Грузавік не слухаўся / 1236565 / дапытаў удзельніка смяротнай аварыі з маршруткай (/gruzavik-ne-slukhausya-u-sudze-dapytali-udzelnika-smyarotnay-avaryi-z-marshrutkay)

6:38 29.08.2023

Сёлета ў Мінску пачалі 14 крымінальных спраў за непавагу да дзяржсімволікі (/syoleta-u-minsku-pachali-14-kryminalnykh-sprau-za-nepavagu-da-dzyarzhsimvoliki)

9:32 25.08.2023

У Беларусі прызналі палітвязнямі яшчэ 8 чалавек (/u-belarusi-pryznali-palitvyaznyami-yashche-8-chalavek)

15:43 25.08.2023

Палітзняволеная Паліна Шарэнда-Панасюк абвясціла галадоўку (/palitznyavolenaya-palina-sharenda-panasyuk-abvyascila-galadouku)

11:49 27.08.2023

Галоўнае



(/ru/za-uchitelyami-istorii-i-geografii-v-belarusi-budet-plotnyy-kontrol-minobr)

За настаўнікамі гісторыі і геаграфіі ў Беларусі будзе "шчыльны кантроль" (/za-nastaunikami-gistoryi-i-geagrafii-u-belarusi-budze-shchylny-kantrol)



(/ru/kachanova-ponimaet-chto-dolzhna-byt-pozitivnaya-povestka-i-igraet-spasitelnicu)

Качанава разумее, што мае быць пазітыўная павестка, і ўдае з сябе выратавальніцу (/kachanava-razumee-shto-mae-byc-pazityunaya-pavestka-i-udae-z-syabe-vyratavalnicu)



(/ru/eminem-zapretil-respublikancu-chitat-cvoy-rep-ikhnravy)

Эмінем забараніў рэспубліканцу чытаць свой рэп — #ІхНоравы (/eminem-zabaraniu-respublikancu-chytac-svoy-rep-ikhnoravy)

(/euroradio_ajax_element/1236589/external_video)

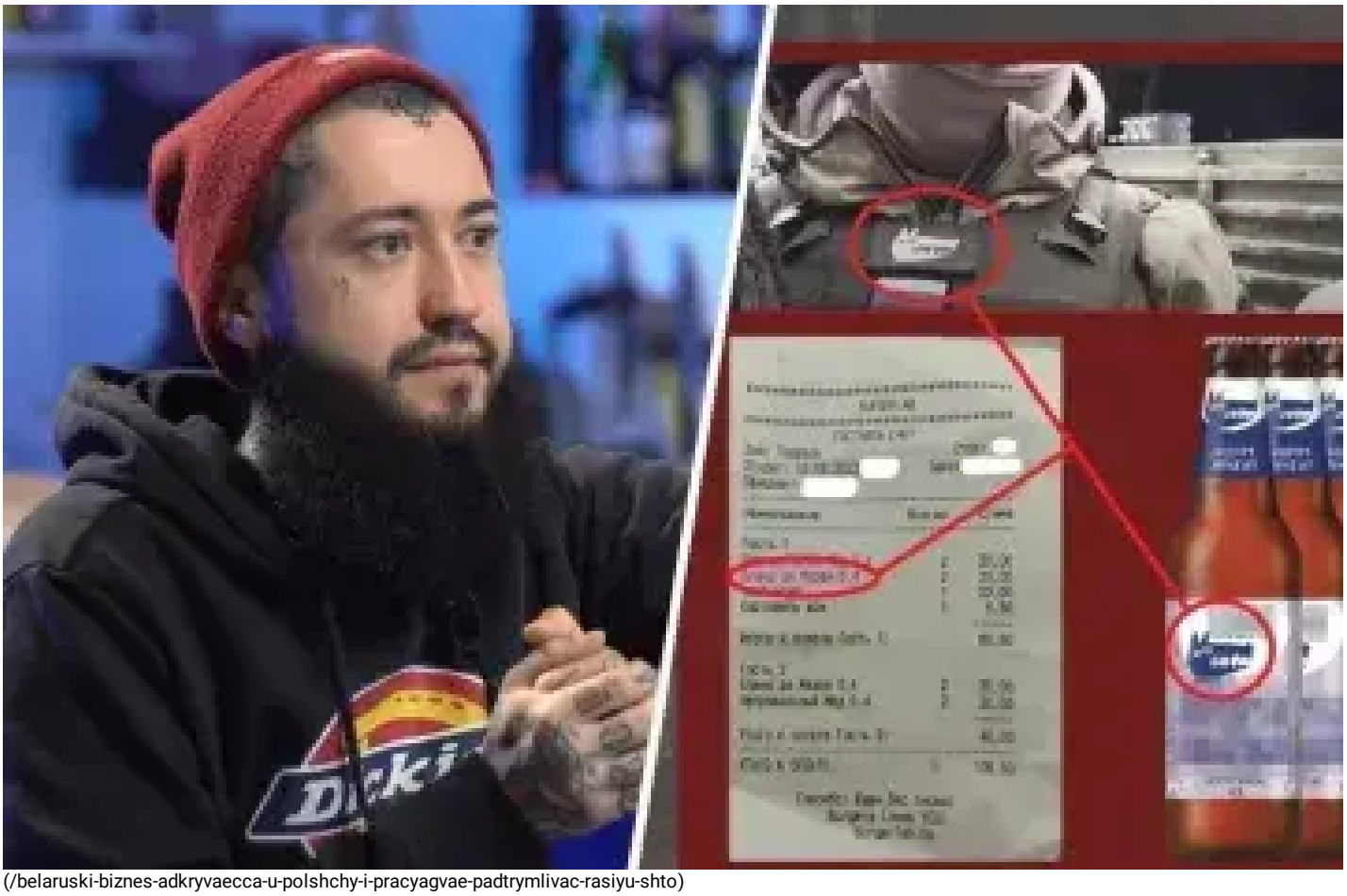

(/belaruski-biznes-adkryvaecca-u-polshchy-i-pracyagvae-padtrymlivac-rasiyu-shto)

Беларускі бізнес адкрываецца ў Польшчы — і працягвае падтрымліваць Расію. Што? (/belaruski-biznes-adkryvaecca-u-polshchy-i-pracyagvae-padtrymlivac-rasiyu-shto)

(/euroradio_ajax_element/1236583/external_video)

Выбар рэдакцыі



(/chamu-polshcha-i-krainy-baltyi-ne-zakryli-myazhu-z-belarussyu-strym-z-turarbekavay)

(/eurodio_aja_ajax_element/12316571/email_video)

Чаму Польшча і краіны Балтыі не закрылі мяжу з Беларуссю — стрым з Турарбекавай (/chamu-polshcha-i-krainy-baltyi-ne-zakryli-myazhu-z-belarussyu-strym-z-turarbekavay)

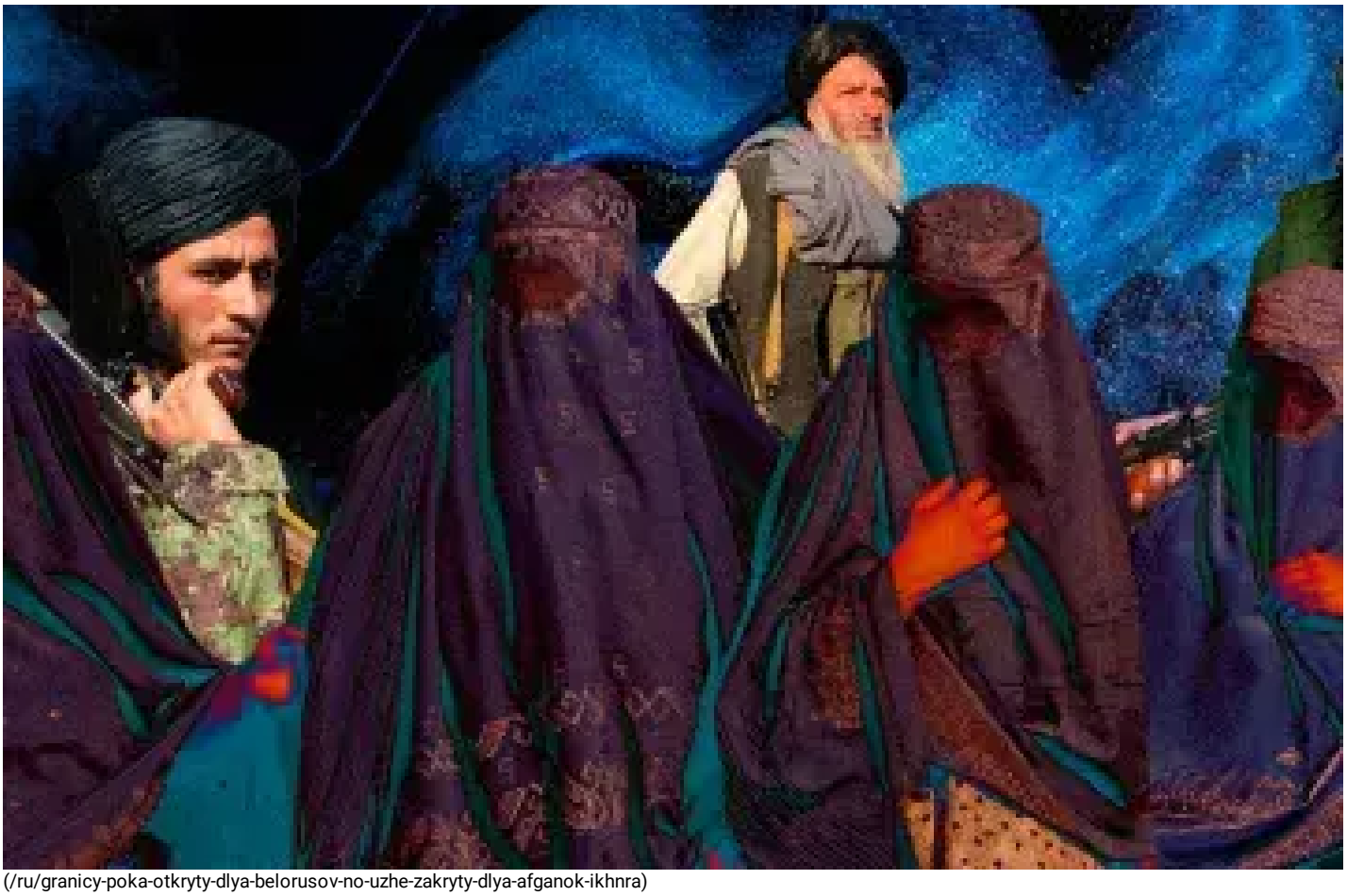

(/ru/granicy-poka-otkryty-dlya-belorusov-no-uzhe-zakryty-dlya-afganok-ikhnra)

Межы пакуль адкрытыя для беларусаў, але ўжо закрытыя для афганак — #ІхНоравы (/mezhy-pakul-adkrytyya-dlya-belarusau-ale-uzho-zakrytyya-dlya-afganak-ikhnoravy)



(/ru/garantii-lukashenko-i-grustnaya-infokazachka-chto-tam-u-propagandistov-kviz)

Гарантыі Лукашэнкі і сумная інфаказачка. Што там у прапагандыстаў — квіз (/garantyi-lukashenki-i-sumnaya-infakazachka-shto-tam-u-prapagandystau-kviz)



(/ru/k-razrabotke-kursa-po-polovomu-vospitaniyu-podklyuchatsya-svyaschenniki-i-miliciya)

(/euroradio_ajax_element/1236510/external_video)

Да распрацоўкі курса па палавым выхаванні падключацца святары і міліцыя (/da-raspracouki-kursa-pa-palavym-vykhavanni-padklyuchacca-svyatary-i-milicyya)



(/ru/my-vsyo-ravno-dolzhny-pobedit-nefutbolnyy-reportazh-pod-gerbom-pogonya)

Мы ўсё адно павінны перамагчы. (Не)футбольны рэпартаж пад гербам "Пагоня" (/my-usyo-adno-pavinny-peramagchy-nefutbolny-repartazh-pad-gerbam-pagonya)

МУЗЫЧНЫЯ ІНТЭРВ'Ю

Твор для дубінак з аркестрам: як дырыжор расказаў свету пра Беларусь

(/tvor-dlya-dubinak-z-arkestram-yak-dyryzhor-raskazau-svetu-pra-belarus)

СОЦЫУМ (/CATS/SOCYUM)



(/pasazhyr-yaki-ekhau-z-polshchy-praglynuu-zmesciva-kashalka-pry-perasyachenni-myazhy)

ПАЛІТЫКА (/CATS/PALITYKA)



(/ru/kachanova-ponimaet-chto-dolzhna-byt-pozitivnaya-povestka-i-igraet-spasitelnicu)

Пасажыр, які ехаў з Польшчы, праглынуў змесціва кашалька пры перасячэнні мяжы (/pasazhyr-yaki-ekhau-z-polshchy-praglynuu-zmestsiva-kashalka-pry-perasyachenni-myazhy)

ЭКАНОМІКА (/CATS/EKANOMIKA)



(/dolar-i-ceny-pachnuc-rasci-khutchey-zmaganne-za-vup-stanovicca-usyo-darazhey)

Долар і цэны пачнуць расці хутчэй: змаганне за ВУП становіцца ўсё даражэйшым (/dolar-i-ceny-pachnuc-rasci-khutchey-zmaganne-za-vup-stanovicca-usyo-darazhey)

18:23 29.08.2023

СПОРТ (/CATS/SPORT)



(/sasnovich-i-ivashka-vybyli-z-adkrytaga-chempiyanatu-zsha)

Сасновіч і Івашка выбылі з адкрытага чэмпіянату ЗША (/sasnovich-i-ivashka-vybyli-z-adkrytaga-chempiyanatu-zsha)

08:20 29.08.2023

На адкрытым чэмпіянаце ЗША Азаранка стартавала з перамогі (/na-adkrytym-chempiyanace-zsha-azaranka-startavala-z-peramogi)

17:53 28.08.2023

Перамогу "Мінску" прынёс аўтагол "Нафтана" (/peramogu-minsku-prynyos-autagol-naftana)

20:08 25.08.2023

КУЛЬТУРА (/CATS/KULTURA)



(/ad-kupalauskaga-teatra-patrabuyuc-spektakli-patryyatychnay-tematyki)

Ад Купалаўскага тэатра патрабуюць спектаклі "патрыятычнай тэматыкі" (/ad-kupalauskaga-teatra-patrabuyuc-spektakli-patryyatychnay-tematyki)

16:43 28.08.2023

МУЗЫКА (/CATS/MUZYKA)



(/ru/nazvany-belorusskie-muzykanty-s-naibolshim-chislom-slushateley)

Названыя беларускія музыкі з найбольшай колькасцю слухачоў (/nazvanyya-belaruskiya-muzyki-z-naybolshay-kolkascyu-slukhachou)

17:45 27.08.2023

Памёр італьянскі спявак Тота Кутуньё (/pamyor-italyanski-spyavak-tota-kutunyo)

16:38 22.08.2023

Супрацоўнікі КДБ затрымалі ў Магілёве музыку Паўла Лапікава (/supracounniki-kdb-zatrymali-u-magilyove-muzyku-paula-lapikava)

12:45 04.08.2023

Госці (/htosci-u-gosci) COVID-19 (/kitayski-karanavirus) Ідэя Х (/nacyyanalnaya-ideya) Фактчэк (/faktchek) Эфір (/radio)

(https://www.facebook.com/euroradio.fm) (https://twitter.com/euroradio) (https://t.me/euroradio) (https://www.tiktok.com/@euroradio)

(https://www.instagram.com/euroradio/)

СТАНЬ ЖУРНАЛІСТАМ!

ПАВЕДАМІ НАВІНУ!

(/forma/pavedamic-navinu)

SUPPORT US

ПАДТРЫМАЙ НАС

(/content/donate-be)

Copyright 2015- 2023 - All rights reserved
Перад тым, як публікаваць матэрыялы Еўрарадыё ў сваіх СМІ, азнаёмцеся, калі ласка, з нашымі правіламі (/pravily).

://www.kamunikat.org) (http://www.usaid.gov)