**ПЕРШЫ РЭГІЁН-1REG.BY (Брэсцкая вобласць): Сяргей Пятрухін**

1 ноя 2017

1 ноября 2017 г. завершился суд по делу А.Меха. Вчера (30. 10. 2017) были допрошены свидетели, сотрудники ОМОН Кречко Дмитрий и Гницевич Руслан. Сегодня судья Петр Тимошенко, зачитав материалы дела, признал Меха виновным по ст.23.4 КоАП РБ и назначил наказание в виде 5 базовых штрафа. Александр Мех будет обжаловать это решение.

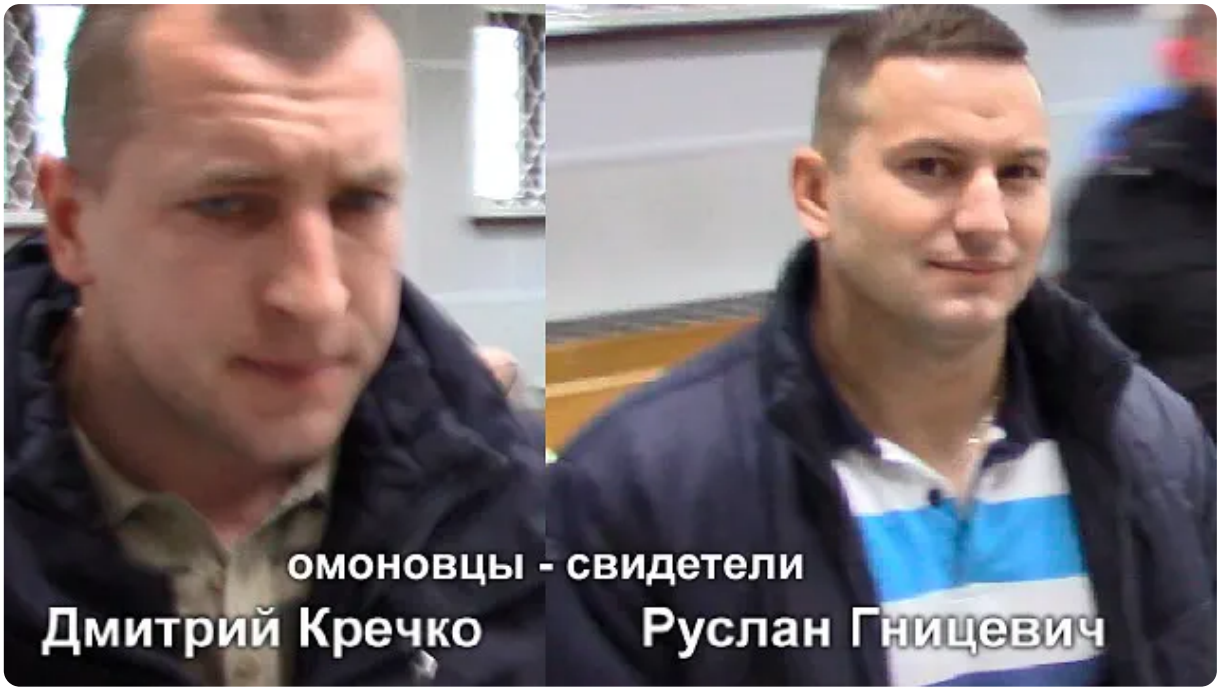


6

Комментарии

**Войдите в ОК**

Войдите в ОК, чтобы видеть больше.

Войти

или

Зарегистрироваться

Войти через