Студенческий спорт 2018

1. Вербицкая Марьяна Руслановна.



МС. Факультет физического воспитания, 3 курс, ЗФПО. I командное место, II место среди женских пар, III место в миксте, II место в о разряде на Чемпионате Республики Беларусь по бадминтону (30.01.2018г. – 02.02.2018г., г.Минск). I место в миксте, I место в одиночном финале Республиканской универсиады – 2018 по бадминтону (13.03.2018г. – 16.03.2018г., г.Минск). I место в миксте, III место среди ж место в женской паре на открытых республиканских соревнованиях "Минская Осень" (17.10.2018 г. – 20.10.2018 г., г.Минск). II Кубке Республики Беларусь по бадминтону (09.11.2018г. – 11.11.2018г., г.Минск).

2. Кузьмицкий Дмитрий Александрович.



МС. Бадминтон. Факультет физического воспитания, 2 курс, ЗФПО. I командное место, I место среди мужских пар, III место в Чемпионате Республики Беларусь по бадминтону (30.01.2018г. – 02.02.2018г., г.Минск). I место в миксте, I место в одиночном разряде Республиканской универсиады – 2018 по бадминтону (13.03.2018г. – 16.03.2018г., г.Минск).

3. Колядич Никита Георгиевич.



МС. Стрельба из лука. Факультет физического воспитания, 1 курс. III командное место на открытом Чемпионате Республики Беларусь по из лука в помещении (01.02.2018г. – 04.02.2018 г., г.Минск, РЦОП «Стайки»). II место среди мужчин на Кубке Республики Беларусь по ст лука (04.07.2018г. – 08.07.2018 г., г.Брест). II место командное на Чемпионате Республики Беларусь по стрельбе из лука (19.07.2018г. – 22. г.Брест).

4. Куратник Александра Валерьевна.



МС. Стрельба из лука. Факультет физического воспитания, 1 курс. II командное место, II место среди женщин, II место среди смешанн на открытом Чемпионате Республики Беларусь по стрельбе из лука в помещении (01.02.2018г. – 04.02.2018 г., г.Минск, «Стайки»). III командное место на международном турнире по стрельбе из лука (28.03.2018г. – 01.04.2018 г., г.Анталия, Турция). I ме девушек, I место командное на окрытых всеукраинских соревнованиях по стрельбе из лука "Олимпиймкие надежды" , 3 страны-участниц в упражнении «Микст», III место среди женщин на республиканских соревнованиях «Кубок открытия сезона» по стрельбе из лука (19.(22.04.2018г., г.Брест,). III место среди женщин на Кубке Республики Беларусь по стрельбе из лука (04.07.2018г. – 08.07.2018 г., г.Брест). II упражнении "Микст"на Кубке Республики Беларусь по стрельбе из лука (04.07.2018г. – 08.07.2018 г., г.Брест). II место на Кубке Ре Беларусь по стрельбе из лука на дистанции 50 м. (05.07.2018г., г.Брест). II место среди женщин на Чемпионате Республики Беларусь по из лука (19.08.2018г. – 22.08.2018 г., г.Брест).

5.Лемке Юлия Николаевна.



МС. Плавание. Факультет физического воспитания, 4 курс, ЗФПО. I место в эстафете 4*100 м комплекс; II место – плавание брассом место - плавание брассом 100 м. на открытом Кубке Республики Беларусь по плаванию (31.01.2018 г. – 03.02 2018 г., г.Брест). эстафете 4*100 м. комплекс, III место – плавание брассом 100 м, III место – плавание брассом 50 м. на Открытом Чемпионате Республики по плаванию (02.04.2018г. – 05.05.2018г., г.Брест). I место – плавание брассом 50м, II место – плавание брассом 100 м, III место в комбини эстафете 4*50м, III место в эстафете 4*50 м вольным стилем, на Открытом Чемпионате Республики Беларусь по плаванию на коро

(11.06.2018г. – 14.06.2018г., г.Брест). II место – плавание брассом 100м. , II место – плавание брассом 200м., II место – плавание брассо место – комбинированной эстафете 4*100м, в финале Республиканской Универсиады-2018 по плаванию (09.12.2018г. – 12.12.2018г., г.Брес

6. Гулецкий Сергей Николаевич.

МС. Плавание. Факультет физического воспитания, 3 курс.

I место – 4*200 м в эстафете вольным стилем на открытом Кубке Республики Беларусь по плаванию (31.01.2018 г. – 03.02 2018 г., г.Брест – 4*200 м в эстафете вольным стилем на Открытом Чемпионате Республики Беларусь по плаванию (02.05.2018г. – 05.05.2018г., г.Брест). I плавание 200 м. комплекс, II место – плавание 400 м. комплекс в финале Республиканской Универсиады-2018 по плаванию (09.1 12.12.2018г., г.Брест).

7. Зданевич Арсений Александрович.



МС. Факультет физического воспитания, 5 курс, ЗФПО. I место в финале Республиканской универсиады-2018 по легкой атлетике в п (24.01.2018г. – 26.01.2018г, г.Могилев). Бег 60 м. с барьерами. II место на Кубке Республики Беларусь-2018 по легкой атлетике в п (02.03.2018г. – 03.02.2018г., г.Гомель). Бег 60 м. с барьерами. I место на республиканских соревнованиях по легкой атлетике на призы М ОАО"МОГОТЭКС" (16.01.2018 г. – 18.06.2018 г., г. Могилев). Бег 60 м. с барьерами. I место в финале Республиканской универсиад легкой атлетике (24.05.2018г. – 26.05.2018г, г. Брест). Бег 110 м. с барьерами.

8. Лукашевич Ольга Сергеевна.



Факультет физического воспитания, 1 курс. III место в финале Республиканской универсиады-2018 по легкой атлетике в помещении (2 – 26.01.2018г, г.Могилев) в спортивной ходьбе на 3000 м.

9.Поляков Денис Сергеевич .

Факультет физического воспитания, 1 курс. II место в финале Республиканской универсиады-2018 по легкой атлетике в помещении (24.0 26.01.2018г, г.Могилев) в спортивной ходьбе на 5000 м и II место в спортивной ходьбе на 10000 м. III место в спортивной ходьбе на 5 км. спортивной ходьбе на 10 км. в финале Республиканской универсиады-2018 по легкой атлетике (24.05.2018г. – 26.05.2018г, г. Брест).

10. Рапеко Янина Николаевна .



Факультет физического воспитания, 1 курс. III место в финале Республиканской универсиады-2018 по легкой атлетике в помещении (24.0 26.01.2018г, г.Могилев) в беге на 200 м. I место на Чемпионате Республики Беларусь по легкой атлетике в помещении (16.0 17.02.2018г., г.Могилев) эстафетный бег 4*400 м. I место на Спартакиаде студенческой молодежи Союзного государства (05.06. 10.06.2018г., г.Жлобин) бег на 100 м. II место на Спартакиаде студенческой молодежи Союзного государства (05.06.2018 г. – 10 г.Жлобин) бег на 200 м. I место на Спартакиаде студенческой молодежи Союзного государства (05.06.2018 г. – 10.06.2018г., г.Жлобин) б м. I место на Спартакиаде студенческой молодежи Союзного государства (05.06.2018 г. – 10.06.2018г., г.Жлобин) эстафетный бег (см) 4* 1

11.Струнец Виталий Юрьевич.

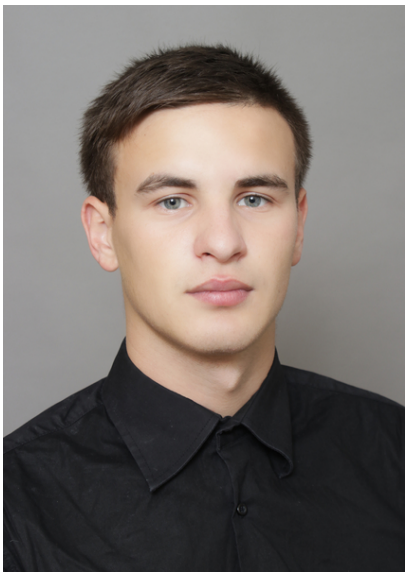

Факультет физического воспитания, 2 курс. III место в финале Республиканской универсиады-2018 по легкой атлетике в помещении (24 – 26.01.2018г, г.Могилев) в спортивной ходьбе на 5000 м и III место в спортивной ходьбе на 10000 м.

12.Родеюк Карина Николаевна.



КМС. Факультет физического воспитания, 4 курс. II место в финале Республиканской универсиады-2018 по легкой атлетике в п (24.01.2018г. – 26.01.2018г, г.Могилев) в беге на 3 000 м. III место на Кубке Республики Беларусь-2018 по легкой атлетике в п (02.03.2018г. – 03.02.2018г., г.Гомель). Бег 3000 м. I место в финале Республиканской универсиады-2018 по легкоатлетическом (21.04.2018г, г.Витебск) в беге на 3 000 м. I место в финале Республиканской универсиады-2018 по легкой атлетике (24.05.2018г. – 26.0 Брест). Бег на 5 км., бег на 10 км. II место на Кубке Республики Беларусь-2018 по легкой атлетике (06.06.2018г. – 08.06.2018г., г.Брест) м.

13. Горбатый Александр Николаевич.



Факультет физического воспитания, 1 курс, ЗФПО. I место на XXII Международном турнире категории "А" "Открытый Чемпионат Ре Беларусь по самбо на призы президента Республики Беларусь". (16.02.2018г. – 17.02.2018г, г.Минск) в весовой категории 90 кг. I Чемпионате Республики Беларусь по смешанным единоборствам. (24.02.2018г, г.Брест) в весовой категории до 84 кг. III место Республиканской универсиады-2018 по борьбе самбо (25.04.2018г. – 27.04.2018г, г.Минск) в весовой категории 90 кг. I место на Че Мира по смешанным единоборствам. (01.11.2018г.– 04.11.2018г , г.Бобруйск) в весовой категории 84 кг. в категории "полуконтакт". I Чемпионате Мира по смешанным единоборствам. (01.11.2018г.– 04.11.2018г , г.Бобруйск) в весовой категории 84 кг. в категории "контакт"

14.Орешко Артем Михайлович.



Факультет физического воспитания, 2 курс, ЗФПО. I место на Чемпионате Республики Беларусь по смешанным единоборствам. (24 г.Брест) в весовой категории до 57 кг. II место на Чемпионате Республики Беларусь по панкратиону. (15.04.2018г, г.Горки) в весовой кат 60 кг.

15. Крайний Александр Игоревич.

Факультет физического воспитания, 1 курс, ЗФПО. III место на Чемпионате Республики Беларусь по смешанным единоборствам. (24 г.Брест). III место на Чемпионате Республики Беларусь по панкратиону. (15.04.2018г, г.Горки) в весовой категории до 77 кг.

16. Боричевский Константин Игоревич.



Факультет физического воспитания, 1 курс, ЗФПО. III место в финале Республиканской универсиады-2018 по легкой атлетике в по (24.01.2018г.-26.01.2018г, г.Могилев) прыжок в длину. II место на Чемпионате Республики Беларусь по по легкой атлетике в по (16.02.2018г. – 17.02.2018г., г.Могилев) прыжок в длину. III место на Кубке Республики Беларусь-2018 по легкой атлетике в по (02.03.2018г. – 03.02.2018г., г.Гомель) прыжок в длину. I место в финале Республиканской универсиады-2018 по легкой атлетике (24.0 26.05.2018г, г. Брест). тройной прыжок. II место в финале Республиканской универсиады-2018 по легкой атлетике (24.05.2018г. – 26.0 Брест). прыжок в длину. III место в финале Республиканской универсиады-2018 по легкой атлетике (24.05.2018г. – 26.05.2018г, эстафетный бег 4*100м.

17. Крукович Ангелина Анатольевна.



МС. Спортивная акробатика. Факультет физического воспитания, 1 курс. I место – в номинации женская группа на 8 Варшавском Кубке п спортивной акробатике (02.03.2018г. – 04.03.2018г., г.Варшава). III место – среди женских групп на Кубке Республики Беларусь по акроба спортивной (16.10.2018г. –18.10.2018г., г.Брест).

18. Чернов Владимир Константинович



МСМК. Пулевая стрельба. Факультет физического воспитания, 3 курс, ЗФПО. III место в упражнении МВ-9; II место в упражнении на открытом Кубке Республики Беларусь по стрельбе пулевой (12.03.2018г. – 16.03.2018 г., г.Брест). II место – командное, I место – в см командном упражнении (mixed), III место в упражнении МВ-6 на Открытом Чемпионате Республики Беларусь по пулевой стрельбе (10.(14.07.2018г., г.Брест). I место в упражнении МВ-6 в финале Кубка Республики Беларусь по стрельбе пулевой (12.11.2018г. – 16.11.2018 г., место в упражнении ВП-6, II командное место в финале Республиканской Универсиады-2018 по стрельбе пулевой (14.12.2018г. – 16 г.Гродно).

19.Матусевич Евгений Олегович.



МС. Пулевая стрельба. Факультет физического воспитания, 2 курс. III место в упражнении МП-8 на открытом Кубке Республики Бе стрельбе пулевой (12.03.2018г. – 16.03.2018 г., г.Брест) I место в упражнении МП-8, I место командное на открытом Чемпионате Ре Беларусь по стрельбе пулевой (10.07.2018г.– 14.07.2018г., г.Брест). I место в упражнении МП-8 в финале Кубка Республики Беларусь по пулевой (12.11.2018г.– 16.11.2018г., г.Брест). II командное место в финале Республиканской Универсиады-2018 по стрельбе пулевой (14.1 16.12.2018г., г.Гродно).

20. Пронько Владислава Александровна.



МСМК. Пулевая стрельба. Факультет физического воспитания 1 курс. ЗФПО. III место в упражнении МВ-6 на открытом Кубке Ре Беларусь по стрельбе пулевой (12.03.2018г. – 16.03.2018 г., г.Брест).I место командное на открытом Чемпионате Республики Беларусь по пулевой (10.07.2018г.– 14.07.2018г., г.Брест). II место в упражнении ВП-4, II командное место в финале Республиканской Универсиад стрельбе пулевой (14.12.2018г. – 16.12.2018г., г.Гродно). II место в упражнении ВП-4 на международных соревнованиях по стрельб Открытый Чемпионат Польши (21.11.2018г. – 24.11.2018 г., г.Белосток, Польша).

21. Щурко Анастасия Михайловна.



МС. Спортивная акробатика. Факультет физического воспитания, 1 курс. III место – в номинации "смешанная пара" на Чемпионате Ре Беларусь по спортивной акробатике (30.03.2018г. – 01.04.2018г., г.Минск). III место – в номинации «Трио», III место - в номинации «С пара» на Кубке Республики Беларусь по спортивной аэробике (07.12.2018г. – 09.12.2018 г., г.Минск) .

22. Манюкевич Андрей Сергеевич.

Физико-математический факультет, 1 курс. III место – в номинации "смешанная пара" на Чемпионате Республики Беларусь по сп акробатике (30.03.2018г. – 01.04.2018г., г.Минск). III место – в номинации «Смешанные пары», I место – в номинации «Соло» на Кубке Ре Беларусь по спортивной аэробике (07.12.2018г. – 09.12.2018 г., г.Минск) .

23. Гепалов Артем Валерьевич.

Факультет физического воспитания, 4 курс. II место на Чемпионате Республики Беларусь по панкратиону. (15.04.2018г., г.Горки) в категории до 100 кг. III место в финале Республиканской универсиады-2018 по боксу (04.06.2018г. – 08.06.2018г., г.Минск) в весовой свыше 91кг.

24. Стасюк Илья Витальевич.



Факультет физического воспитания, 2 курс. III место в финале Республиканской универсиады-2018 по греко-римской борьбе (12.04 14.04.2018г. , г.Гродно) в весовой категории до 87 кг.

25. Дадеков Мовлаберди Рахимович.



Географический факультет, 4 курс. III место в финале Республиканской универсиады-2018 по греко-римской борьбе (12.04.2018г. – 14.
г.Гродно) в весовой категории до 55 кг.

26. Сыса Ольга Ивановна.

Факультет физического воспитания, 2 курс. III место в финале Республиканской универсиады-2018 по борьбе самбо (25.04.2018г. –27
г.Минск) в весовой категории +80 кг.

27. Володкевич Екатерина Александровна.



Факультет физического воспитания, 1 курс. II место с результатом 60,96м на международном турнире по легкоатлетическим метания
заслуженного тренера СССР Е.М.Шукевича (26.04.2018 г. – 28.04.2018 г., г.Брест). II место в финале Республиканской универсиад
легкой атлетике (24.05.2018г. – 26.05.2018г, г. Брест). метание молота.

28.Пилипчук Ольга Олеговна.



МС. Факультет физического воспитания, 2 курс. II командное место на Открытом Чемпионате Республики Беларусь по фехтовани (23.04.2018 г. – 29.04.2018г., г.Минск).

29. Пушкаревич Дмитрий Андреевич.



МС. Факультет физического воспитания, 3 курс. I место в командном зачете на Открытом Чемпионате Республики Беларусь по фехтовани (23.04.2018 г. – 29.04.2018г., г.Минск).

30. Крестин Алексей Валерьевич.

КМС. Факультет физического воспитания, 1 курс. III место в командном зачете на Открытом Чемпионате Республики Беларусь по фе рапира (23.04.2018 г. – 29.04.2018г., г.Минск).

31. Чумичев Владислав Игоревич.

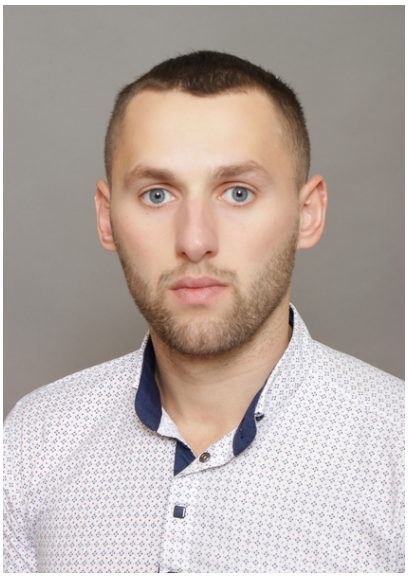

МС. Факультет физического воспитания, 5 курс, ЗФПО. I место на левую руку, I место на правую руку в весовой категории 75 кг Республиканской универсиады-2018 по армрестлингу (16.04.2018 г. – 20.04.2018г., г.Минск).

32. Михайличенко Евгений Владимирович.



КМС. Студент специальности правоведение, института повышения квалификации и переподготовки нашего университета. I место на ле II место на правую руку в весовой категории 85 кг в финале Республиканской универсиады-2018 по армрестлингу (16.04.2018 г. – 20 г.Минск).

33. Иванищенко Анна Сергеевна.



МС. Факультет физического воспитания, 3 курс, ЗФПО. I место среди девушек на Открытом Первенстве Республики Беларусь среди мо 23 лет по фехтованию на саблях (12.03.2018 г. – 15.03.2018 г.) II место среди девушек на Открытом Чемпионате Республики Бе фехтованию на саблях (23.04.2018 г. – 29.04.2018 г.), II командное место на Открытом Чемпионате Республики Беларусь по фехтованию (23.04.2018 г. – 29.04.2018 г.).

34. Лоско Полина Васильевна.



Факультет физического воспитания, 1 курс. II место на Кубке Беларуси по длинным метаниям (08 .02.2019 г. – 10.02.2019 г., г.Минск копья (U23). II место в финале Республиканской универсиады-2018 по легкой атлетике (24.05.2018г. – 26.05.2018г, г. Брест) копья. III место на Кубке Республики Беларусь-2018 по легкой атлетике (06.06.2018г. – 08.06.2018г., г.Брест). метание копья.

35. Курович Дмитрий Александрович.

Факультет физического воспитания, 3 курс, ЗФПО. II место в финале Республиканской универсиады-2018 по легкой атлетике (24.0 26.05.2018г, г. Брест). бег на 10 км.

36. Климук Николай Михайлович.

Факультет физического воспитания, 1 курс, ЗФПО. I место в финале Республиканской универсиады-2018 по легкой атлетике (24.0 26.05.2018г, г. Брест). Метание копья.

37. Богдан Максим Валерьевич.

Факультет физического воспитания, 3 курс. III место в финале Республиканской универсиады-2018 по легкой атлетике (24.05.2018г. – 26 г. Брест). эстафетный бег 4*100 м. I место на Спартакиаде студенческой молодежи Союзного государства (05.06.2018 г. – 10.06.2018г., г бег на 100 м. I место на Спартакиаде студенческой молодежи Союзного государства (05.06.2018 г. – 10.06.2018г., г.Жлобин) бег на 200 м. I Спартакиаде студенческой молодежи Союзного государства (05.06.2018 г. – 10.06.2018г., г.Жлобин) бег на 400 м. I место на Сп студенческой молодежи Союзного государства (05.06.2018 г. – 10.06.2018г., г.Жлобин) эстафетный бег (см) 4* 100 м.

38. Данилюк Дмитрий Сергеевич.



Факультет физического воспитания, 2 курс. III место в финале Республиканской универсиады-2018 по легкой атлетике (24.05.2018г. – 26 г. Брест). эстафетный бег 4*100 м. II место на Спартакиаде студенческой молодежи Союзного государства (05.06.2018 г. – 10.06.2018г., г бег на 100 м. II место на Спартакиаде студенческой молодежи Союзного государства (05.06.2018 г. – 10.06.2018г., г.Жлобин) бег на 200 м. Спартакиаде студенческой молодежи Союзного государства (05.06.2018 г. – 10.06.2018г., г.Жлобин) эстафетный бег (см) 4* 100 м.

39. Колосей Николай Михайлович.

Факультет физического воспитания, 4 курс. III место в финале Республиканской универсиады-2018 по легкой атлетике (24.05.2018г. – 26 г. Брест). эстафетный бег 4*100 м.

40. Старинская Виктория Викторовна.

Факультет физического воспитания, 3 курс. III место в финале Республиканской универсиады-2018 по легкой атлетике (24.05.2018г. – 26 г. Брест). бег с барьерами на 100 м.

41. Дейкун Андрей Алексеевич.

Факультет физического воспитания, 3 курс. III место на международном турнире по легкоатлетическим метаниям памяти заслуженног СССР Е.М.Шукевича (26.04.2018 г. – 28.04.2018 г., г.Брест). толкание ядра.

42. Зеленко Анна Игоревна.

Географический факультет, 3 курс, ЗФПО. II место на Чемпионате Республики Беларусь и III место на Кубке Республики Беларусь по п сезона 2017/2018гг.

43. Шупенева Анастасия Артемовна.

Юридический факультет, 3 курс, ЗФПО. II место на Чемпионате Республики Беларусь и III место на Кубке Республики Беларусь по п сезона 2017/2018гг.

44. Ткачев Никита Владимирович.

Факультет физического воспитания, 1 курс, ЗФПО. I место, в синхронных прыжках с трамплина 3м.на открытом Чемпионате Республики по прыжкам в воду (15.01.2018г. – 20.01.2018 г., г.Минск), I место, в прыжках с трамплина 1м. среди мужчин на открытом Чемпионате Ре Беларусь по прыжкам в воду (15.01.2018г. – 20.01.2018 г., г.Минск), II место, в прыжках с трамплина 3м. среди мужчин на открытом Че Республики Беларусь по прыжкам в воду (15.01.2018г. – 20.01.2018г., г.Минск), III место, в командных соревнованиях на открытом Че Республики Беларусь по прыжкам в воду (15.01.2018г. – 20.01.2018г., г.Минск).

45. Лубник Валентина Сергеевна.



Факультет физического воспитания, 1 курс. I место на Спартакиаде студенческой молодежи Союзного государства (05.06.2018 г. – 10 г.Жлобин) эстафетный бег (см) 4* 100 м.

45.Коренкович Дмитрий Николаевич.



МС.Факультет физического воспитания, 4 курс, ЗФПО. 4 место в дисциплине «биатлон» на Чемпионате Мира по гиревому спорту (21.06 25.06.2018 г., г. Милан, Италия) в весовой категории 87 кг.

46.Асаенок Петр Петрович.



МСМК. Тяжелая атлетика. Факультет физического воспитания 2 курс. ЗФПО. I место на Чемпионате Республики Беларусь по тяжелої (18.09.2018 – 22.09.2018 г., г.Гродно). II место в финале Республиканской универсиады-2018 по тяжелой атлетике (10.10.2018 – 13. г.Минск). 5 место на Чемпионате Мира по тяжелой атлетике (01.11.2018 г. – 10.11.2018 г., г. Ашхабад, Туркменистан) в весовой категории

47. Козловский Антон Олегович

Факультет физического воспитания, 2 курс. ЗФПО. II место на Открытом Чемпионате Республики Беларусь по грэпплингу (13.05.2018 г.,

48. Качаловский Петр Петрович

Факультет физического воспитания, 1 курс. ЗФПО. III место – в весовой категории до 75 кг. на Чемпионате дружественных армий-у содружества независимых государств по армейскому рукопашному бою (10.09.2018г.– 13.09.2018 г., г.Ташкент, Узбекистан).

49. Чаплинская Карина Валерьевна.



Факультет физического воспитания, 1 курс, ЗФПО. II место – в весовой категории до 55 кг. на Чемпионате Мира по рукопаш (20.09.2018 г.– 23.09.2018 г., г.Тула, Россия). I место на Чемпионате Мира по смешанным единоборствам. (01.11.2018г.– 04.11.2018г , г.Бо весовой категории 55 кг.

50.Андрианов Владислав Евгеньевич.

Факультет физического воспитания, 1 курс. I место среди юношеских команд, II место среди смешанных команд на Между соревнованиях по стрельбе из лука “Золотая осень 2018” (10.09.2018 г. – 15.09.2018 г. , г.Львов).

51.Галушко Александр Олегович.



Факультет физического воспитания, 1 курс. II место среди юношеских команд, на Международных соревнованиях по спо туризму “Волынь 2018”, Чемпионат Европы (04.10.2018 г. – 07.10.2018 г. , д.Гарадзжа, Волынская область, Украина).

51.Подлесная Анастасия Владимировна.

Факультет иностранных языков, 4 курс. I место – в троеборье, I место – в жиме штанги лежа в весовой категории до 84 кг. Республиканской универсиады-2018 по пауэрлифтингу (23.10.2018 – 26.10.2018 г., г.Горки).

52.Самкевич Марина Витальевна.



МСМК. Спортивная акробатика. Факультет физического воспитания 3 курс.

III место в номинации "Женская тройка" на XXII Международном турнире по спортивной акробатике памяти заслуженного тренера С Коркина (16.10.2018 г. – 19.10.2018 г., г.Брест). III место – в номинации «Трио» на Кубке Республики Беларусь по спортивной (07.12.2018г. – 09.12.2018 г., г.Минск). III место – в номинации «Женская тройка». на Международном турнире по спортивной акробати БГУФК», посвященном памяти Заслуженного тренера СССР М.И.Цейтина (29.11.2018г. – 01.12.2018г., г.Минск).

53.Самкевич Борис Витальевич.

МС. Спортивная акробатика. Факультет физического воспитания 1 курс.

I место в номинации "Смешанные пары" на XXII Международном турнире по спортивной акробатике памяти заслуженного тренера С Коркина (16.10.2018 г. – 19.10.2018 г., г.Брест). III место – номинации "Смешанные пары" на Кубке Республики Беларусь по акробатике сп (16.10.2018г. –18.10.2018 г., г.Брест). I место – в номинации «Смешанные пары» на Международном турнире по спортивной акробати БГУФК», посвященном памяти Заслуженного тренера СССР М.И.Цейтина (29.11.2018г. – 01.12.2018г., г.Минск).

54. Псышаница (Панкова) Людмила Сергеевна.



МСМК. Факультет физического воспитания, 3 курс, ЗФПО. II место в упражнении "толчок", II место в упражнении "рывок", II место в на Чемпионате Европы среди молодежи по тяжелой атлетике. (20.10.2017 г. – 27.10.2018 г., г.Замость, Польша.)

55. Тимошик Владислав Олегович.

МС. Факультет физического воспитания, 1 курс. I место – в гонке с выбыванием (ХСЕ), III место – в гонке (ХСО), II место – в к зачете в финале Республиканской Универсиады-2018 по велоспорту (26.10.2018 г. – 28.10.2018г., г.Брест).

56. Кириевич Артур Леонидович.

МС. Факультет физического воспитания, 1 курс. II место – в командном зачете в финале Республиканской Универсиады-2018 по велос октября – 28 октября, 2018 г., г.Брест).

57. Осипик Сергей Игоревич.

Факультет физического воспитания, 3 курс. II место – в командном зачете в финале Республиканской Универсиады-2018 по в (26.10.2018г. – 28.10.2018 г., г.Брест)

58.Михасюк Евгений Геннадьевич.

КМС.Факультет физического воспитания, 2 курс. II место – в командном зачете в финале Республиканской Универсиады-2018 по в (26.10.2018г. – 28.10.2018 г., г.Брест)

59.Касобуцкая Ксения Александровна.

МС. Факультет физического воспитания, 2 курс, ЗФПО. I место – в гонке (XCO), III место – в гонке (XCE), II место – в командно финале Республиканской Универсиады-2018 по велоспорту (26.10.2018г. – 28.10.2018 г., г.Брест).

60.Дацик Дарья Викторовна.

МС. Факультет физического воспитания, 1 курс, ЗФПО. II место – в командном зачете в финале Республиканской Универсиад велоспорту (26.10.2018г. – 28.10.2018 г., г.Брест).

61.Яцкевич Кирилл Валерьевич.

КМС. Факультет физического воспитания, 1 курс, ЗФПО. II место – в командном зачете в финале Республиканской Универсиад велоспорту (26.10.2018г. – 28.10.2018 г., г.Брест).

62. Казак Лилия Вячеславовна.



Факультет физического воспитания, 1 курс, ЗФПО. I место на Чемпионате Мира по смешанным единоборствам. (01.11.2018г.– 04. г.Бобруйск) в весовой категории 58 кг.

63.Кравчук Никита Николаевич.

МС**.** Пулевая стрельба. Факультет физического воспитания, 1 курс, ЗФПО. I место в упражнении МВ-9 в финале Кубка Республики по стрельбе пулевой (12.11.2018г.– 16.11.2018г., г.Брест). II место в упражнении ВП-6, II командное место в финале Респуб. Универсиады-2018 по стрельбе пулевой (14.12.2018г. – 16.12.2018г., г.Гродно).

64.Склизков Денис Алексеевич.



КМС. Пулевая стрельба. Исторический факультет 3 курс. II командное место в финале Республиканской Универсиады-2018 по стрельб (14.12.2018г. – 16.12.2018г., г.Гродно).

65. Палюшик Таисия Олеговна.

МС. Пулевая стрельба. Факультет физического воспитания, 1 курс. II командное место в финале Республиканской Универсиады-2018 по пулевой (14.12.2018г. – 16.12.2018г., г.Гродно).

66. Авраменко Александр Андреевич.

КМС. Пулевая стрельба. Факультет физического воспитания, 2 курс. II командное место в финале Республиканской Универсиады-2018 по пулевой (14.12.2018г. – 16.12.2018г., г.Гродно).

67. Горбусь Юлия Александровна,

Факультет физического воспитания, 2 курс. II место – плавание баттерфляем 100 м, II место – плавание баттерфляем 200 м, III место – э плавание 4*100м комбинированное в финале Республиканской Универсиады-2018 по плаванию (09.12.2018г. – 12.12.2018г., г.Брест).

68. Бусько Глеб Сергеевич.

Факультет физического воспитания, 1 курс. III место – плавание вольным стилем 400 м, III место – плавание вольным стилем 800 м. Республиканской Универсиады-2018 по плаванию (09.12.2018г. – 12.12.2018г., г.Брест).

69.Левчук Валерия Дмитриевна.

Факультет физического воспитания, 1 курс. III место – эстафетное плавание 4*100м комбинированное в финале Республ. Универсиады-2018 по плаванию (09.12.2018г. – 12.12.2018г., г.Брест).

70.Никонюк Ангелина Ивановна.

Факультет физического воспитания, 1 курс, ЗФПО. III место – эстафетное плавание 4*100м комбинированное в финале Республ. Универсиады-2018 по плаванию (09.12.2018г. – 12.12.2018г., г.Брест).

71.Попечиц Кристина Дмитриевна.

Факультет физического воспитания, 1 курс. III место – плавание баттерфляем 200 м. в финале Республиканской Универсиады-2018 по (09.12.2018г. – 12.12.2018г., г.Брест).

72. Бурская Анна Андреевна.

Факультет физического воспитания, 1 курс. III место – в номинации «Трио» на Кубке Республики Беларусь по спортивной аэробике (07.1 09.12.2018 г., г.Минск).

73. Ширма Владислав Дмитриевич.

Факультет физического воспитания, 4 курс. III место на Чемпионате Республики Беларусь по бейсболу сезона 2017 г. в составе команды "
зубры".

74. Гаврилюк Денис Александрович.

Факультет физического воспитания, 4 курс. I место на Чемпионате Республики Беларусь по бейсболу сезона 2018 г.

75. Гайдамакин Даниил Дмитриевич.

Факультет физического воспитания, 2 курс. III место на Чемпионате Республики Беларусь по бейсболу сезона 2018 г.

76.Кез Даниил Викторович.

Факультет физического воспитания, 1 курс. III место в весовой категории 67 кг. на Кубке Республики Беларусь по кикбоксингу (13.11.201
16.11.2018 г., г.Полоцк),

77. Василенко Илья Витальевич.

Факультет физического воспитания, 1 курс. II место среди юношей, III место командное на международном турнире по худож
гимнастике Ларисы Латыниной "Золотая чайка» (25.11. 2018г.– 30.12.2018 г., г.Обнинск, Россия).

78.Мочалов Максим Андреевич.

Факультет физического воспитания, 3 курс, ЗФПО. III место командное в финале Республиканской Универсиады-2018 по гандболу (29.1
30.11.2018 г., г.Минск),

79. Турчик Владислав Владимирович.

Факультет физического воспитания, 3 курс, ЗФПО. III место командное в финале Республиканской Универсиады-2018 по гандболу (29.1
30.11.2018 г., г.Минск).

80.Горох Владислав Николаевич.

Факультет физического воспитания, 1 курс, ЗФПО. III место командное в финале Республиканской Универсиады-2018 по гандболу (29.1
30.11.2018 г., г.Минск).

81.Бубен Роман Владимирович.

Факультет физического воспитания, 4 курс, ЗФПО. III место командное в финале Республиканской Универсиады-2018 по гандболу (29.11.
30.11.2018 г., г.Минск).

82.Ганцевич Олег Игоревич.

Факультет физического воспитания, 4 курс, ЗФПО. III место командное в финале Республиканской Универсиады-2018 по гандболу (29.1
30.11.2018 г., г.Минск).

83. Усик Илья Станиславович.

Факультет физического воспитания, 4 курс, ЗФПО. III место командное в финале Республиканской Универсиады-2018 по гандболу (29.1
30.11.2018 г., г.Минск).

84.Омельянчук Александр Васильевич.

Факультет физического воспитания, 4 курс, ЗФПО. III место командное в финале Республиканской Универсиады-2018 по гандболу (29.1
30.11.2018 г., г.Минск).

85.Куран Валентин Олегович.

Факультет физического воспитания, 4 курс, ЗФПО. III место командное в финале Республиканской Универсиады-2018 по гандболу (29.1
30.11.2018 г., г.Минск).

86. Корсак Владимир Иванович.

Факультет физического воспитания, 5 курс, ЗФПО. III место командное в финале Республиканской Универсиады-2018 по гандболу (29.1
30.11.2018 г., г.Минск),

87. Лощаков Никита Васильевич.

Исторический факультет, 5 курс, ЗФПО. III место командное в финале Республиканской Универсиады-2018 по гандболу (29.11.2018г. – 3
г., г.Минск),

88. Силко Валентин Витальевич.

Факультет физического воспитания, 2 курс, ЗФПО. III место командное в финале Республиканской Универсиады-2018 по гандболу (29.1
30.11.2018 г., г.Минск).

89. Калистов Антон Викторович.

Факультет физического воспитания, 3 курс, ЗФПО. III место командное в финале Республиканской Универсиады-2018 по гандболу (29.1
30.11.2018 г., г.Минск).

90.Томашук Илья Олегович.

Факультет физического воспитания, 2 курс, ЗФПО. III место командное в финале Республиканской Универсиады-2018 по гандболу (29.1
30.11.2018 г., г.Минск).

91.Датчук Дмитрий Сергеевич.

Факультет физического воспитания, 2 курс, ЗФПО. III место командное в финале Республиканской Универсиады-2018 по гандболу (29.1
30.11.2018 г., г.Минск),

92.Черепенько Виталий Михайлович.

Факультет физического воспитания, 2 курс, ЗФПО. III место командное в финале Республиканской Универсиады-2018 по гандболу (29.1
30.11.2018 г., г.Минск),

93.Дремук Георгий Валентинович.

Факультет физического воспитания, 3 курс. III место командное в финале Республиканской Универсиады-2018 по гандболу (29.1
30.11.2018 г., г.Минск).