

Yandex Games

AD • 16+

10000 free browser games

Over 10000 games available on Yandex Games.
No installations or downloads!

Find out more

Репортеры и ведущие ОНТ рассказали о работе на ТВ, жизни в кадре и за кадром

28 июня 2020, 23:00



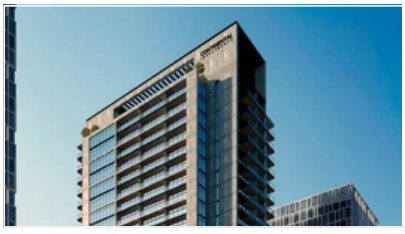

marina-living-dubai-ma

Marina Living Resi

Find out more

Главное богатство любой компании, а телеканала в особенности – его сотрудники. Давайте вместе посмотрим на людей, которые преданы профессии, у которых, если продолжить аналогию со

Другие новости

Последние | Сейчас читают | Популярные



Сотрудница дома-интерната воровала деньги с карт недееспособных подопечных

15:15



Министр обороны Беларуси встретился с иранским коллегой Мохаммадом Реза Аштиани

14:52



Никита Джигурда выступил за продажу пива на стадионах

14:38



В Молдове будут штрафовать за ношение Георгиевской ленты

14:30

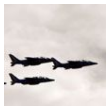

Пек: Россия разбомбит украинские аэродромы до прибытия истребителей F-16

14:21

Архив новостей

Апр 2023



10	11	12	13	14	15	16
17	18	19	20	21	22	23
24	25	26	27	28	29	30

Что такое работа с девяти до шести и стандартные два выходных в неделю, люди с жёлтым микрофоном в руках не знали все 18 лет. Зато на их глазах взлетали ракеты, встречались главы государств, происходили уникальные события, важные не только для Беларуси, но и всего мира. И чтобы передать информацию миллионам зрителей, чтобы наполнить её максимальным количеством фактов и самыми живыми эмоциями, за кадром приходится оставлять всю свою жизнь.

Анна Пыж, политический обозреватель телеканала ОНТ: *«Сегодня я проснулась в шесть утра в Солигорске. Иногда бывает так – открываешь глаза и в первые мгновения не можешь сообразить, где находишься. Сходу сложно назвать – какой город был на прошлой или позапрошлой неделе, так что порой и в самом*

Дежавю, которое все её 10 лет на ТВ если и совпадает по сценарию, то постоянно меняет действующих героев. Энрике Эглесиас, Жерар Депардье или Александр Лукашенко. В поле, на заводе или во Дворце Независимости. Она всегда собрана и сосредоточенна. За неделю количество записанных интервью может превысить и несколько десятков. А вот время для интервью с Анной Пыж найти оказалось практически невозможно. От выезда в регион до записи программы в студии может и двух дней не пройти. Так что только по предзаказу и специально для программы «Контуры».

Руслан Поддубский, руководитель Европейского бюро ОНТ: *«Бывает, что я прихожу домой, а жена спрашивает: "А где был?". И я не могу ответить на этот вопрос, потому что ты выезжаешь из Бельгии, ты был в Германии, во Франции, проезжал Люксембург, заезжал в Нидерланды, и сказать, где ты точно был, – невозможно. По 4-5 границ в сутки – это нормально».*

5 мая 2018 года в Брюсселе начало работу Европейское бюро ОНТ. Уже два года

Они выезжают на место событий, лишь взглянув на карту Европы и совсем не глядя на часы. Главное, чтобы в 20:30 по белорусскому времени всё было в эфире.

> **Дмитрий Лац, телеоператор Европейского бюро телеканала ОНТ:** *«Наш багажник. Особенно хотел похвастаться вот этим я хотел. Тревожный чемоданчик. Иногда поездка за небольшим интервью может превратиться в 3-дневную командировку. И вот такой чемодан всегда с собой. Это мой чемодан. Здесь очень важная вещь – перловка с говядиной. Белорусская, вкус родины всегда с собой».*

Но если серьёзно, довольно несложно представить, чего стоит, чтобы микрофон ОНТ попадал в кадр наряду с ведущими информационными агентствами Европы. Между собой мы можем называть работу коллег в Европе посольством ОНТ, ведь наряду с освещением всего происходящего в Брюсселе, Париже или Милане они каждый день следят за развитием отношений Беларуси с Европейским союзом. Наши люди, которые переехали в другую страну, чтобы

А наш собственный корреспондент в Москве Светлана Карульская работу любит в космических масштабах. Во всех подробностях она и про предполётную подготовку рассказывала, и на связь с белорусом в космосе выходила. Но это лишь одна из тысяч историй о ней. Летала в Сирию в период боевых действий, задавала вопросы уже почти всем медийным лицам России, недавно делилась опытом, как выжить в строгий карантин, и говорит, что 18 лет на телевидении не променяла бы ни на что.

Светлана Карульская, собственный корреспондент телеканала ОНТ в Москве: *«Москва – это город новостей, и они, в отличие от места, где работает большой коллектив, все мои. Собкора ОНТ в Москве. Мне кажется, что за годы работы мы ничего не пропустили. Нашу съемочную группу уже запомнили коллеги. Женских тандемов, аккредитованных в Москве, точно нет. Мой оператор тоже Светлана. Перепутать нас с кем-то трудно».*

Всегда оказываться в нужном месте – это не суперспособность, а профессионализм.

И в каждом регионе страны у нас работает свой человек. Олег Шапель за время существования ОНТ не пропустил практически ни одного «Славянского базара». Нет, на протяжении года он рассказывает обо всех событиях в Витебской области, но жизни без «Славянки» уже просто не помнит.

> **Татьяна Рудаковская, ведущая, директор дирекции утреннего вещания телеканала ОНТ:** *«Вот такой вот я пришла на телеканал ОНТ вести программу "Наши новости". Я когда сейчас смотрю на этот портрет – он висит сейчас у меня дома, – думаю: "Здравствуйте, Елена Воробей!"»*

В 2004-м Татьяна Рудаковская стала одной из первых ведущих прекрасного пола на тогда новом белорусском телеканале. То, что эта была судьба, – уже никто не сомневается. За 17 лет всех проектов с её участием и не перечислить. Сейчас работа в кадре – это лишь то, что видят зрители, телеведущая преподаёт и возглавляет дирекцию утреннего вещания. Вдохновлять коллектив в 30 человек может только тот, кто влюблён в телевидение.

вещания телеканала ОНТ:
«Каждое утро благодарю бога, что у меня это есть. Что у меня есть любимая работа, любимые коллеги, любимые эфир, и, наверное, у человека, у которого инициалы ТВ – Татьяна Вячеславовна, – другой судьбы быть не может».

И вот уже 18 лет почти 400 сотрудников телеканала каждый день называют эту работу судьбой. Единственное, чего мы так и не научились, – разделять жизнь в кадре и за кадром. Быть может, потому что это невозможно?

Сейчас дочка Александра Матяса у бабушки, но даже дома маленькая Камилла папу чаще видит по телевизору. Почти 20 лет он работает ради того, чтобы с узнаваемым авторским стилем рассказывать зрителям о нашей культуре и её людях.

Александр Матяс, специальный корреспондент телеканала ОНТ:
«*12 часов точно. На этой неделе семь дней в неделю. Супруга прекрасно понимала, за кого выходила замуж, она знала, какая судьба её ждёт. А дочка до сих пор*

И это, пожалуй, единственный вопрос, на который в эфире не может ответить наш культурный обозреватель. Каждый день – новый сюжет. И если вы ещё не были там, откуда с новым материалом вернулся Александр Матяс, после сюжета туда захочется выехать.

> **Александр Матяс, специальный корреспондент телеканала ОНТ:** *«Как это может надоесть, если ты идёшь на работу делать то, что тебе нравится? Важно, что ты переступаешь порог этого здания и чувствуешь, что ты пришёл домой».*

Дом, стены которого пропитаны телевидением. Здесь шутят, что адрес «Коммунистическая, 6» можно ставить второй пропиской, а про каждый день, проведённый перед камерой, снимать отдельный сюжет. И он снова будет о людях, которые каждый завтрашний эфир хотят сделать лучше вчерашнего. У нас вообще не любят слово «вчера», ведь когда завершится этот сюжет, мы уже будем думать, о чём рассказать вам завтра.

Смотри новости и проекты телеканала ОНТ на YouTube

ЧИТАЙТЕ ТАКЖЕ sparrow.

Литовцы в бешенстве - русские

Конец Литвы неизбежен. Страшное

Убийцы Татарского найдены:

Вам может понравиться sparrow.

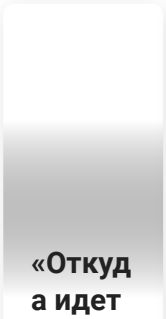

«Откуда идет инфляция?»: Сын

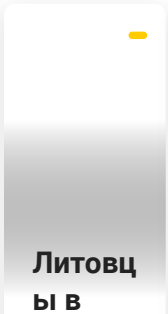

Литовцы в бешенстве - русски

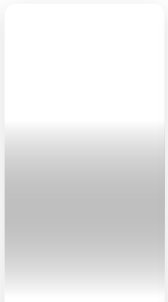



Конец Литвы неизбежен. Страш

В зоне СВО на Украине погиб Клыче
na-remle-salavata.com

Срочные переговоры Си
rg.ru

Почему врачи боятся пациен
russian7.ru

Польские силовики избили
media-mig.ru

Даже пепла не останется:

Убийцы Татарского найден

Новости СМИ2

«Я принял решение»: шокир
expert.ru

Теперь точно. В Кремле
progorod58.ru

Более 500 человек обрати
mogilevnews.by

Строители забыли сделат
sutynews.ru

ОНТ СМИ Контуры

Корреспонденты: Александр Матяс, Анна Волковец, Анна Пыж, Олег Шапель, Руслан Поддубский, Светлана Карульская

Операторы: Александр Пылинский



Хотите стать лицом ОНТ? Наш телеканал проводит кастинг ведущих

23 апреля, 17:18



Самое народное шоу страны вернулось! ОНТ запустил второй сезон проекта «Звездный путь», кастинги уже идут

19 апреля, 21:10



ФОТОФАКТ: В Минске прошли кастинги на конкурс «Мисс Беларусь»

17 апреля, 18:51



«Хорошие люди»: монах, который умеет играть на струнах души и всегда готов оказаться рядом, чтобы поддержать

08 апреля, 20:55



«Будет дополнено»: что для Европы и мира означает вступление Финляндии в НАТО

05 апреля, 21:03



Как приложение «Сигнал» не спасло террористов из Мачулищ от рассекречивания

04 апреля, 21:24



«Искали несовершеннолетних и лиц с психическими отклонениями»: как происходила вербовка для теракта аэродрома в Мачулищах

04 апреля, 21:23



Раскрываем имена людей, которые участвовали в теракте в Мачулищах

04 апреля, 21:22

Читайте также





10 августа, 22:10

Обновлено: 09 августа, 15:15



Литва сошла с денежных рельсов? 100 млн евро – цена транзитной глупости

14 августа, 09:43



Кошка привела девушку к котятам, которые промокли от дождя, и просила помочь. Посмотрите – это очень трогательно! (ВИДЕО)

09 августа, 20:18

Показать еще

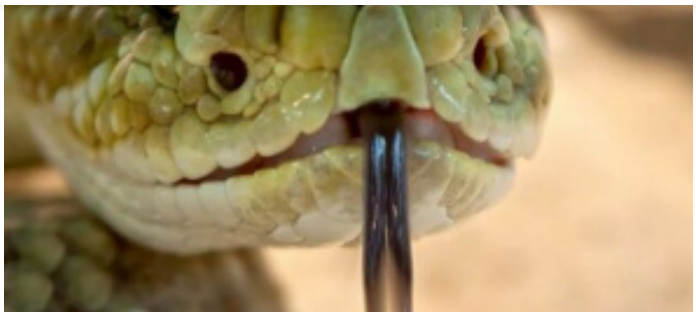

Мужчину укусил питон, когда он сидел в туалете



Сбежавший из РФ актер заявил о своем нежелании жить на родине



Они же преступники: как украинские беженцы добивают Европу

Пригожин заявил, что ему нужно ещё 200 тысяч человек для успеха на СВО

Общенациональное телевидение, 220029, г. Минск, ул. Коммунистическая, 6

217-04-24 (горячая линия) , 290-66-72 (приемная), 322-53-51 (пресс-служба), 322-53-63 (дирекция продаж и маркетинга)

ont@ont.by (приемная), reklama@ont.by (дирекция продаж и маркетинга),

Антифейк

Звёздный путь

Наше приложение:

iOS

Android

2002—2023 © ЗАО «Второй национальный телеканал». При любом использовании материалов активная гиперссылка на «ONT.BY» обязательна.

Разработка сайта — WEB SECRET