Inloggen

Registratie

Muziek

Video

Groepen

Mini apps

Spelletjes

Telefoonapp

Aanbevelingstechnologieën worden gebruikt

ГБУ МосгорБТИ
30 nov. 2015

М24, "Интервью": Первый заместитель генерального директора ГБУ МосгорБТИ Наталья Цибульская об итогах ассамблеи совета геодезистов и деятельности кадастровых инженеров в Москве
#МосгорБТИ #БТИ
https://www.youtube.com/watch?v=5hcEdSZFA9M

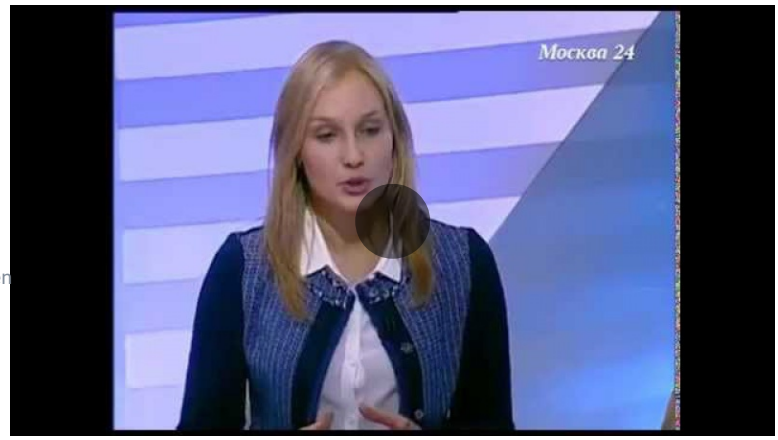

М24: Наталья Цибульская об итогах ассамблеи совета геодезистов
21 keer bekeken

3

Leuk

ГБУ МосгорБТИ
terug naar de groep

Notities van de groep

Publicaties zoeken

Notitie op de muur

VK © 2006-2024

Over VK Regels Systeemontwikkelaars

Nederlands Русский English alle talen »

Lees het meest interessant
Wij zullen veel publicaties volgens uw voorkeuren vinden en een hele feed daarvan verzamelen. U hoeft alleen maar in te loggen.

Registreren Inloggen