

Поддержи "Весну" на PATREON

Политзаключенную Веру Волнистую второй раз приговорили к "домашней химии", но теперь после суда освободили

09.09.2022 **Тэги**: суды, уголовное преследование, политзаключенные

8 сентября суд Центрального района Минска рассмотрел дело политзаключенной Веры Волнистой, которая обвинялась по ст. 342 УК "Организация и подготовка действий, грубо нарушающих общественный порядок, либо активное участие в них".

Известно, что женщине 31 год. Ее задержали 6 июня 2022 года и предъявили обвинения сразу по двум статьям. С тех пор Вера находилась за решеткой и до суда содержалась в СИЗО-1 на Володарского.



Вера Волнистая

8 августа в суде Центрального района Минска Веру признали виновной в оскорблении представителя власти по ст. 369 УК, назначили ей 2 года ограничения свободы без направления в исправительное учреждение открытого типа ("домашнюю химию"), а также обязали выплатить 1000 рублей материальной компенсации потерпевшему. Однако после этого Веру не освободили, как это обычно бывает после вынесения подобных приговоров. Политзаключенную снова поместили на "Володарку", где ей пришлось ждать следующего суда.

Второй суд — по **ч. 1 ст. 342 УК** — состоялся ровно через месяц, в том же суде Центрального района Минска. Подробностей с судебного заседания у правозащитников, к сожалению, нет: известен лишь приговор.

8 сентября Веру Волнистую признали виновной в "организации и подготовке действий, грубо нарушающих общественный порядок, либо активном участии в них" (ч. 1 ст. 342 УК) и с учетом приговора по первому уголовному делу окончательно наказали **тремя годами ограничения свободы без направления в исправительное учреждение открытого типа**.

На этот раз Веру Волнистую освободили в зале суда. Теперь она дома.

Твитнуть





"Не менее 100 000 человек укрылись за границей". Вышел доклад УВКПЧ ООН о ситуации в Беларуси (документ)

WWW.GAZETABY.CO

ПЕНИТЕНЦИАРНАЯ СИСТЕМА

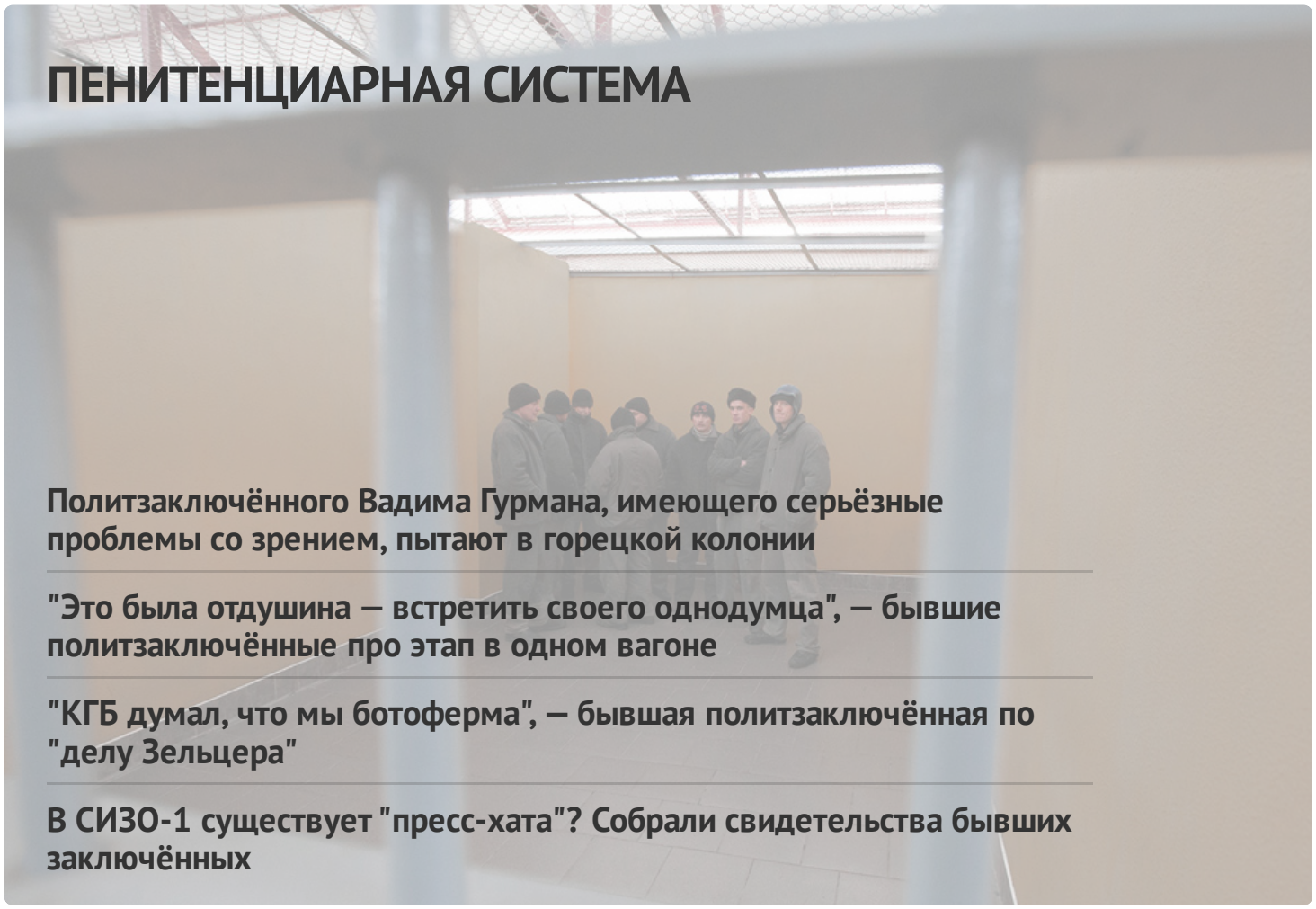

Политзаключённого Вадима Гурмана, имеющего серьёзные проблемы со зрением, пытают в горецкой колонии

"Это была отдушина — встретить своего однодумца", — бывшие политзаключённые про этап в одном вагоне

"КГБ думал, что мы ботоферма", — бывшая политзаключённая по "делу Зельцера"

В СИЗО-1 существует "пресс-хата"? Собрали свидетельства бывших заключённых

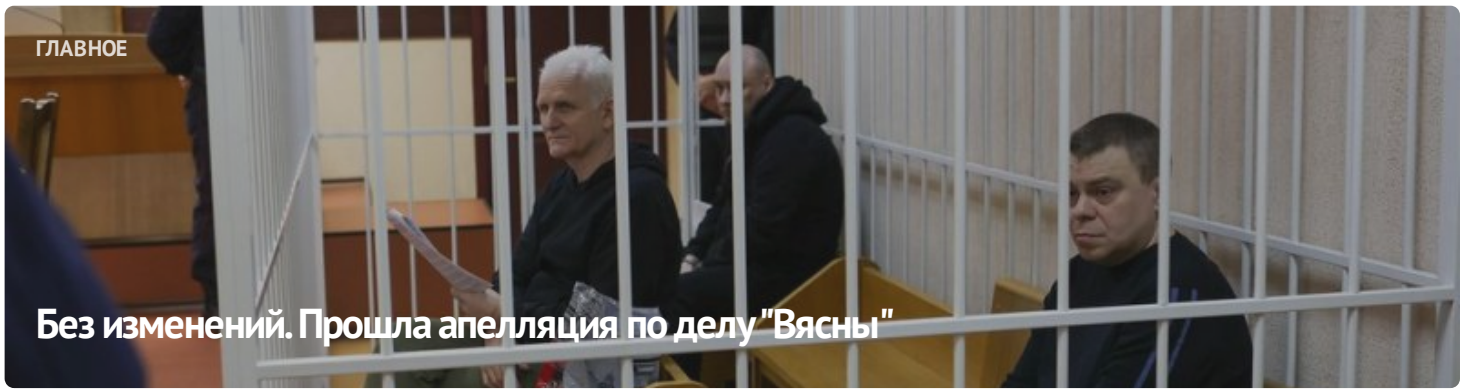

ГЛАВНОЕ

Без изменений. Прошла апелляция по делу "Вясны"





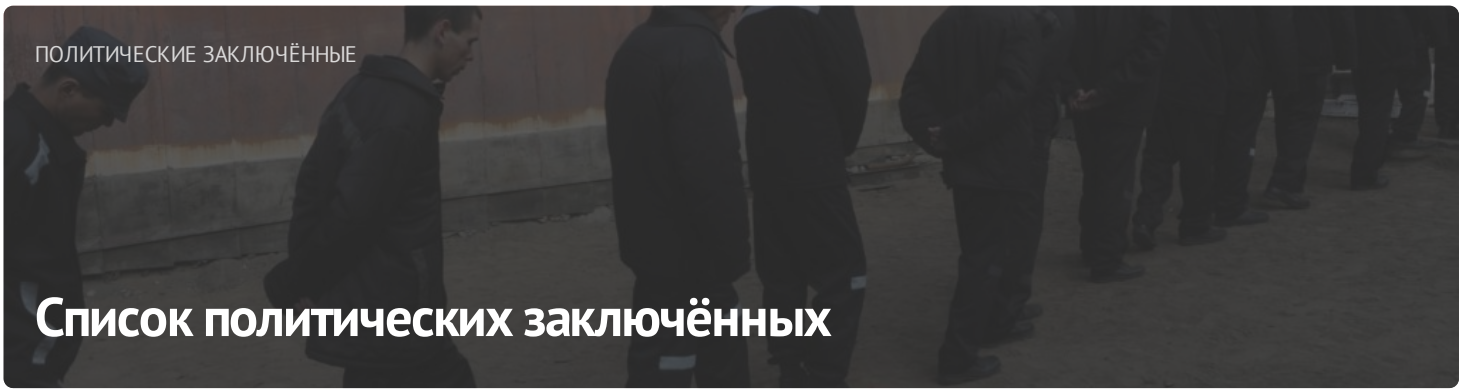

ПОСЛЕДНИЕ НОВОСТИ

Заявление правозащитников о признании 11 политических заключённых

Старейшину баптистской церки "Новая Земля" Андрея Мамойко и его жену Веру осудили на "домашнюю химию"

Строителя осудили на "домашнюю химию" за участие в Марше

Шесть европейских парламентариев стали "крёстными" для беларусских политзаключённых

До 20 лет колонии: фигурантам "дела Nexta" запросили сроки

Задержание футбольного фаната, новый "террорист": хроника преследования 21 апреля (дополнено)

Бывшего участкового осудили на 6 лет колонии по делу "Чёрной книги Беларуси"

"Не хотелось, чтобы кто-то попадал туда". Экс-политзаключённый Александр Бобко рассказал про преследование по "делу тюков"

МОНИТОРИНГ НАРУШЕНИЙ

Ситуация с правами человека в Беларуси. Март 2023



Референдум 2022



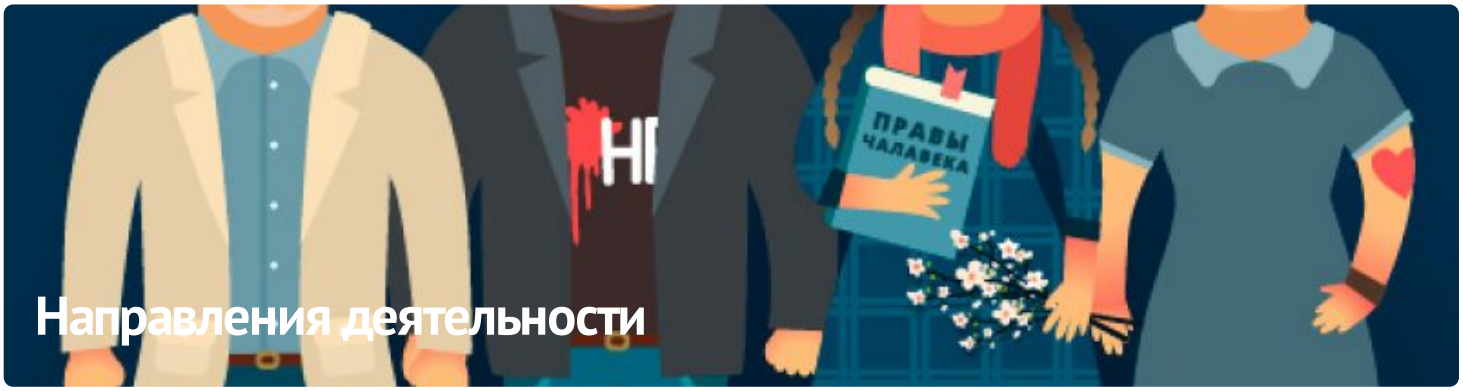

ПАРТНЁРСТВО

РАЦЫЯ

kamunikat
Беларуская інтэрнэт-бібліятэка

ВЫТОКІ

ЧЛЕНСТВО

EENEMO

HUMAN RIGHTS HOUSE NETWORK

fidh







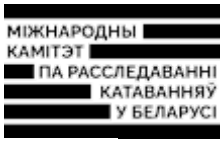





E-mail: viasna@spring96.org | При использовании материалов активная ссылка на сайт обязательна | RSS

