«Вясна» — экстремистское формирование.
Что нужно знать?

Поддержи "Весну" на PATREON

Бывшего участкового осудили на 6 лет колонии по делу "Чёрной книги Беларуси"

21.04.2023 **Тэги**: суды, уголовное преследование

В Могилёвском областном суде по делу "Чёрной книги Беларуси" к шести годам колонии в условиях усиленного режима осудили 27-летнего бывшего участкового Олега Зубовича. Его обвинили по ч. 3 ст. 130 (разжигание иной социальной вражды) и ч. 3 ст. 203-1 (незаконные действия в отношении информации о частной жизни) Уголовного кодекса. Судья Дмитрий Кренжиевский вынес приговор 29 декабря 2022 года, но итог стал известен правозащитникам только сейчас. При задержании бывшего милиционера сильно избили. Мужчину уже направили в колонию отбывать срок.



Олег Зубович

Олег работал участковым до октября 2019-го года. На момент задержания он работал охранником.

Сообщается, что при задержании парень был сильно избит. Суд проходил в Могилёвском областном суде. Потерпевшими по делу выступали его бывшие коллеги, взыскавшие с него моральную компенсацию.

Приговор вступил в силу в середине апреля, тогда же Комитет государственной безопасности добавил его в список "лиц, причастных к террористической деятельности".

Поддержите Олега открытками и письмами (желательно, заказными): ИК № 3, 211300, п. Витьба, Витебская обл., Витебский район, Олег Игоревич Зубович

𝕏 Опубликовать



СВОБОДА МИРНЫХ СОБРАНИЙ

В Минске осудили Елену Терешкову, двукратную чемпионку Беларуси по таэквондо, писательницу и хирургиню

В Минске судят Елену Терешкову, двукратную чемпионку Беларуси по таэквондо, писательницу и хирургиню

За участие в акциях протеста в Минске судят политзаключенную Галину Логацкую

В Жлобине за неделю – три суда за участие в акциях протеста в 2020 году

ПЕНИТЕНЦИАРНАЯ СИСТЕМА

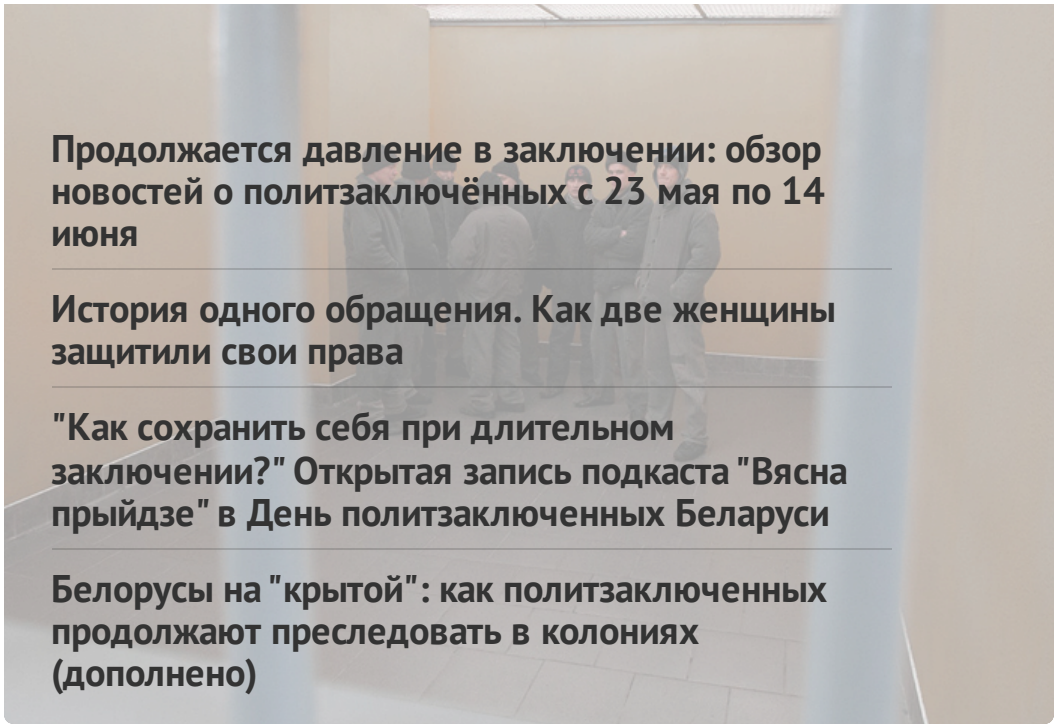

Продолжается давление в заключении: обзор новостей о политзаключённых с 23 мая по 14 июня

История одного обращения. Как две женщины защитили свои права

"Как сохранить себя при длительном заключении?" Открытая запись подкаста "Вясна прыйдзе" в День политзаключенных Беларуси

Белорусы на "крытой": как политзаключенных продолжают преследовать в колониях (дополнено)

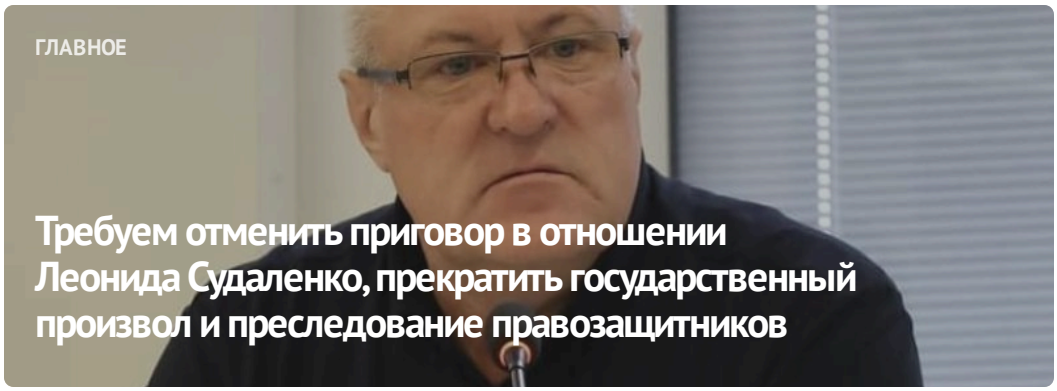

ГЛАВНОЕ

Требуем отменить приговор в отношении Леонида Судаленко, прекратить государственный произвол и преследование правозащитников



#СвободуВясне

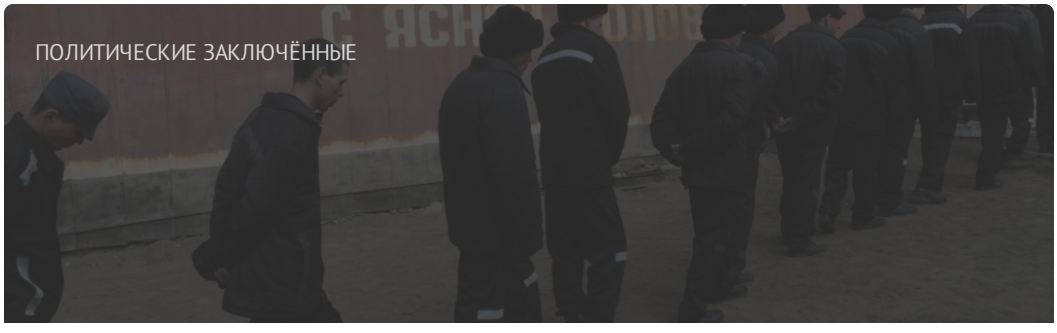

ПОЛИТИЧЕСКИЕ ЗАКЛЮЧЁННЫЕ

Список политических заключённых

ПОСЛЕДНИЕ НОВОСТИ

Пять лет лишения свободы в условиях строгого режима и огромный штраф: приговор правозащитнику Леониду Судаленко

В Минске осудили Елену Терешкову, двукратную чемпионку Беларуси по таэквондо, писательницу и хирургиню

Ликвидация общественных организаций, новые задержания: хроника преследования 20 июня (дополнено)

Заявление правозащитников о признании 17 человек политическими заключёнными

Франаку Вечерко назначили 20 лет лишения свободы

Могилевскую керамистку осудили на 1,5 года колонии за пересланное видео с избирательного участка

Спектакль, квиз, "тюремный эксперимент": какие мероприятия

МОНИТОРИНГ НАРУШЕНИЙ

Ситуация с правами человека в Беларуси. Май 2024

ИЗБИРАТЕЛЬНАЯ КАМПАНИЯ

Выборы*2024

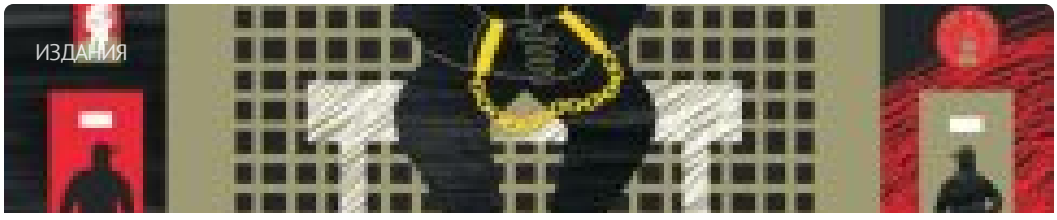

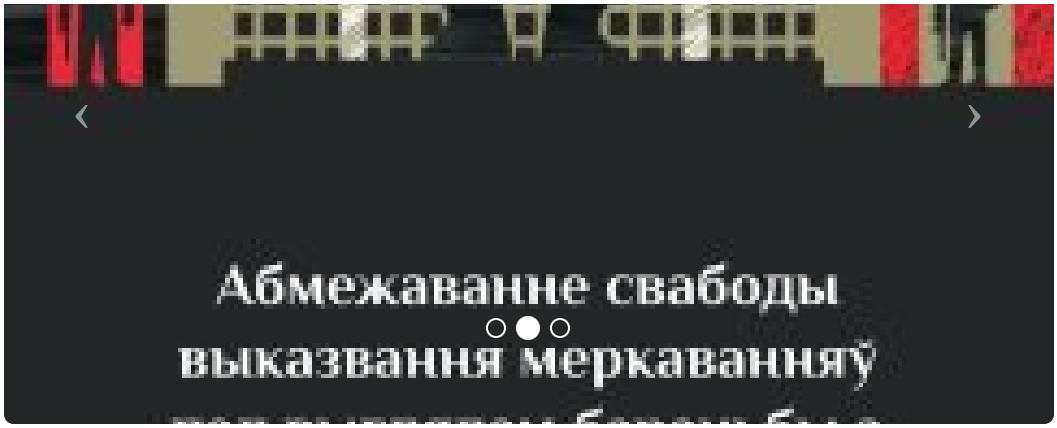

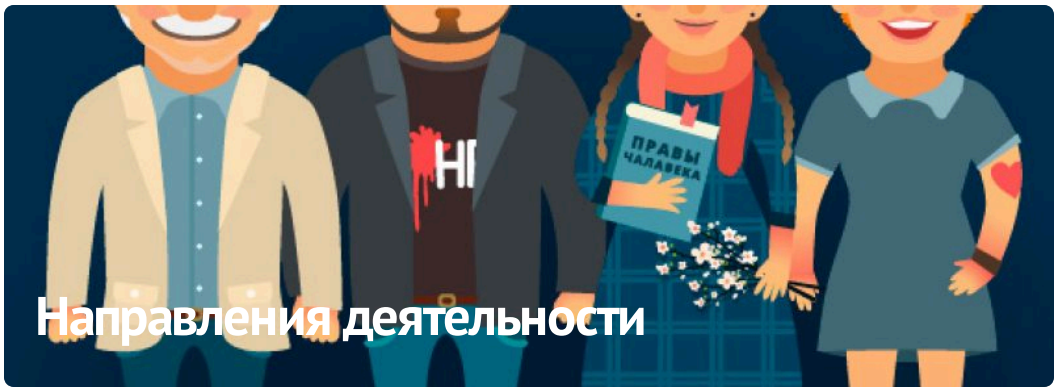

ПАРТНЁРСТВО

РАЦЫЯ

kamunikat
Беларуская інтэрнэт-бібліятэка

ВЫТОКІ

Anti-Discrimination Centre Memorial

Московская Хельсинкская Группа

ЧЛЕНСТВО

HUMAN RIGHTS HOUSE NETWORK

fidh

european platform for democratic elections
epde













E-mail: viasna@spring96.org | При использовании материалов активная ссылка на сайт обязательна | RSS

