Политзаключенному Дашкевичу в колонии угрожают насилием

Белорусские новости
понедельник, 1 октября 2012 г. 10:12

Спецдокладчику ООН по вопросам пыток Хуану Мендесу направлено срочное сообщение о жестоком обращении с лидером международной организации «Молодой фронт» Дмитрием Дашкевичем, пишет БелаПАН.

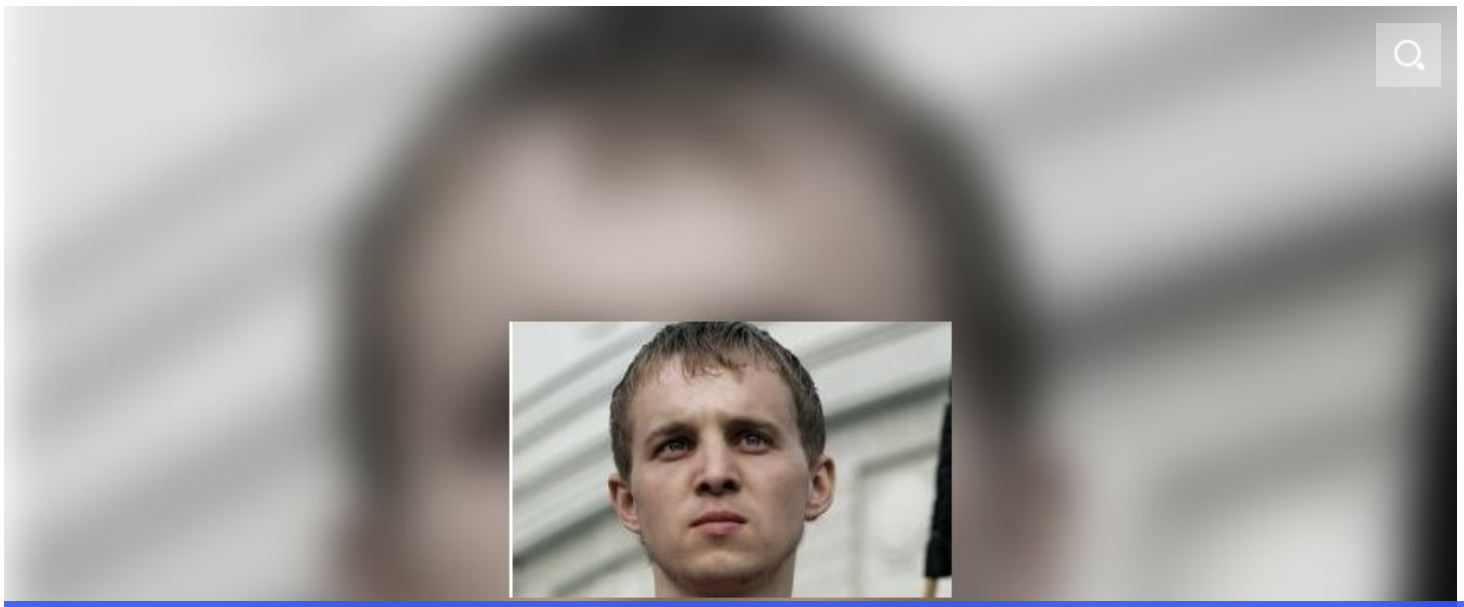

Фото - ru.wikipedia.org

ЭТОТ САЙТ ИСПОЛЬЗУЕТ ФАЙЛЫ «КУКИ»

Мы используем файлы cookie, чтобы анализировать трафик, подбирать для вас подходящий контент и рекламу, а также дать вам возможность делиться информацией в социальных сетях. Мы передаем информацию о ваших действиях на сайте партнерам Google: социальным сетям и компаниям, занимающимся рекламой и веб-аналитикой. Наши партнеры могут комбинировать эти сведения с предоставленной вами информацией, а также данными, которые они получили при использовании вами их сервисов.

Больше информации

Я согласен

требованиям администрации исправительного учреждения) Дашкевича перевели из глубокской исправительной колонии (ИК) № 13 в колонию № 20 Мозыря, где он подвергся жестокому обращению со стороны администрации колонии.

За несколько дней нахождения в ИК-20 Дашкевич «под различными предлогами был лишен краткосрочных и длительных свиданий, продовольственных посылок и передач», говорится в письме. Кроме того, сообщает «Платформа», ежедневно заключенного вызывают на комиссию, состоящую из руководителей колонии, где он подвергается: «оскорблениям в грубой форме»; «угрозам сделать из него больного, страдающего психическими заболеваниями, с принудительным лечением»; «угрозам водворить его в штрафной изолятор, где по угрозам начальника режимного отдела он будет подвергнут сексуальному насилию со стороны других заключенных»; «угрозам физического уничтожения».

Подобные угрозы, говорится в письме, были высказаны и невесте Дашкевича Анастасии Положанко (заместителю председателя «Молодого фронта» — БелаПАН.) в случае, если информация о Дмитрии станет достоянием общественности.

«Платформа» выражает обеспокоенность «условиями содержания Дмитрия Дашкевича и угрозами его жизни и здоровью, высказываемые в открытой форме сотрудниками пенитенциарной системы».

Правозащитники призывают «национальных и международных правозащитников, общественность, политиков, дипломатов, журналистов, а также родственников Дмитрия Дашкевича, вступить в контакт с правительством Беларуси с целью предотвращения пыток и насилия в отношении Дмитрия Дашкевича»; запросить визит в

D+ | Nerijus Povilaitis

Rusijoje – tikra desperacija: ekspertas prabilo apie lemiamą lūžio tašką (1)



D+ | Ainis Gurevičius

Prancūzijos spec. pajėgų šlovės valanda: lėktuvas su įkaitais turėjo rėžtis į Eifelio bokštą, bet teroristams buvo surengta tikra apokalipsė



D+ | Bloomberg News

Nauja era: įmonė planuoja vietoje darbuotojų pereiti prie „ChatGPT“ tipo dirbtinio intelekto

ЭТОТ САЙТ ИСПОЛЬЗУЕТ ФАЙЛЫ «КУКИ»

Мы используем файлы cookie, чтобы анализировать трафик, подбирать для вас подходящий контент и рекламу, а также дать вам возможность делиться информацией в социальных сетях. Мы передаем информацию о ваших действиях на сайте партнерам Google: социальным сетям и компаниям, занимающимся рекламой и веб-аналитикой. Наши партнеры могут комбинировать эти сведения с предоставленной вами информацией, а также данными, которые они получили при использовании вами их сервисов.

Больше информации

Я согласен

Европы по Беларуси Андрес Херкель.

Дмитрий Дашкевич и его соратник по «Молодому фронту» Эдуард Лобов были задержаны в канун последних выборов президента, 18 декабря 2010 года по обвинению в избиении двух мужчин.

Представители оппозиции и правозащитники расценили их арест как превентивную меру по «зачистке» общества перед выборами. В марте 2011 года суд приговорил Дашкевича к двум годам лишения свободы в колонии общего режима.

Лидер «Молодого фронта» отбывал наказание в ИК-13 в городе Глубокое (Витебская область). 28 августа Глубокский районный суд на закрытом выездном заседании в колонии признал Дашкевича виновным в злостном неповиновении требованиям администрации ИК и приговорил его к году лишения свободы. В срок наказания включены четыре месяца, которые оппозиционеру оставалось отбыть в колонии по первому уголовному делу.

По информации пресс-службы «Молодого фронта» 19 сентября Дашкевич поступил в ИК-20 Мозыря, а 21-го — объявил голодовку в связи с «нечеловеческим поведением администрации колонии, в том числе ее начальника Юрия Збаровского». По имеющимся сведениям, сейчас Дмитрий содержится в штрафном изоляторе.

Международные правозащитные организации признали Дашкевича политическим заключенным.

Теперь самые свежие новости о Литве можно прочитать и оставайтесь в курсе происходящего!

Белорусские новости

ЭТОТ САЙТ ИСПОЛЬЗУЕТ ФАЙЛЫ «КУКИ»

Мы используем файлы cookie, чтобы анализировать трафик, подбирать для вас подходящий контент и рекламу, а также дать вам возможность делиться информацией в социальных сетях. Мы передаем информацию о ваших действиях на сайте партнерам Google: социальным сетям и компаниям, занимающимся рекламой и веб-аналитикой. Наши партнеры могут комбинировать эти сведения с предоставленной вами информацией, а также данными, которые они получили при использовании вами их сервисов.

Больше информации

Я согласен

Комментировать могут только подписчики Delfi. Приглашаем присоединиться к сообществу подписчиков Delfi.

Подписка Delfi

Комментировать могут только подписчики Delfi.

Читать комментарии

REKLAMA

Šių laikų butai: labiausiai vertinama lokacija ir architektūra

Nuo šiol šašlykus valgysite tik su šiuo garnyru

Kaip mūsų namai atrodys ateityje: ekspertai pasakoja, kokie išmanieji įrenginiai jau dabar yra itin paklausūs (1)

TOP новостей

Двойник Путина, слитые документы, пытки: в украинской разведке рассказали, что происходит в Кремле и на фронте

Священник, которого называют Главного управления разведки (ГУР)

разыгрывает: у него есть свое мнение о целующих перстни

ЭТОТ САЙТ ИСПОЛЬЗУЕТ ФАЙЛЫ «КУКИ»

Мы используем файлы cookie, чтобы анализировать трафик, подбирать для вас подходящий контент и рекламу, а также дать вам возможность делиться информацией в социальных сетях. Мы передаем информацию о ваших действиях на сайте партнерам Google: социальным сетям и компаниям, занимающимся рекламой и веб-аналитикой. Наши партнеры могут комбинировать эти сведения с предоставленной вами информацией, а также данными, которые они получили при использовании вами их сервисов.

Больше информации

Я согласен

Полицейский рейд в Вильнюсе – пьяный водитель с ребенком мчался по городу на скорости 129 км/ч

Литовская дорожная полиция провела рейд в разных...

После аварии на теплотрассе в Вильнюсе восстановили поставки горячей воды

Крупнейший в Литве поставщик отопления и горячей воды...

REKLAMA

ЭТОТ САЙТ ИСПОЛЬЗУЕТ ФАЙЛЫ «КУКИ»

Мы используем файлы cookie, чтобы анализировать трафик, подбирать для вас подходящий контент и рекламу, а также дать вам возможность делиться информацией в социальных сетях. Мы передаем информацию о ваших действиях на сайте партнерам Google: социальным сетям и компаниям, занимающимся рекламой и веб-аналитикой. Наши партнеры могут комбинировать эти сведения с предоставленной вами информацией, а также данными, которые они получили при использовании вами их сервисов.

Больше информации

Я согласен

ЭТОТ САЙТ ИСПОЛЬЗУЕТ ФАЙЛЫ «КУКИ»

Мы используем файлы cookie, чтобы анализировать трафик, подбирать для вас подходящий контент и рекламу, а также дать вам возможность делиться информацией в социальных сетях. Мы передаем информацию о ваших действиях на сайте партнерам Google: социальным сетям и компаниям, занимающимся рекламой и веб-аналитикой. Наши партнеры могут комбинировать эти сведения с предоставленной вами информацией, а также данными, которые они получили при использовании вами их сервисов.

Больше информации

Я согласен

ЭТОТ САЙТ ИСПОЛЬЗУЕТ ФАЙЛЫ «КУКИ»

Мы используем файлы cookie, чтобы анализировать трафик, подбирать для вас подходящий контент и рекламу, а также дать вам возможность делиться информацией в социальных сетях. Мы передаем информацию о ваших действиях на сайте партнерам Google: социальным сетям и компаниям, занимающимся рекламой и веб-аналитикой. Наши партнеры могут комбинировать эти сведения с предоставленной вами информацией, а также данными, которые они получили при использовании вами их сервисов.

Больше информации

Я согласен

ru.DELFI.lt

1,008 members

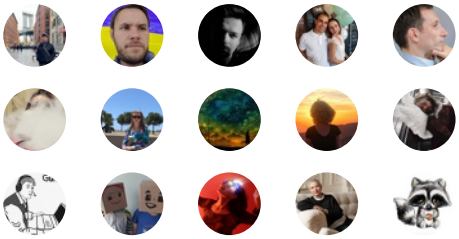

Follow on VK

ЭТОТ САЙТ ИСПОЛЬЗУЕТ ФАЙЛЫ «КУКИ»

Мы используем файлы cookie, чтобы анализировать трафик, подбирать для вас подходящий контент и рекламу, а также дать вам возможность делиться информацией в социальных сетях. Мы передаем информацию о ваших действиях на сайте партнерам Google: социальным сетям и компаниям, занимающимся рекламой и веб-аналитикой. Наши партнеры могут комбинировать эти сведения с предоставленной вами информацией, а также данными, которые они получили при использовании вами их сервисов.

Больше информации

Я согласен