

aloha-surfing.ru РЕКЛАМА
Занятия серфингом в центре Москвы. Научим сёрфить с нуля
Уникальный формат тренировок на суше и на воде в одном месте. Запись на сайте.

04.03.24 09:12

Лучшие в области! О работе отделения гражданства и миграции рассказала начальник Любовь Белуш

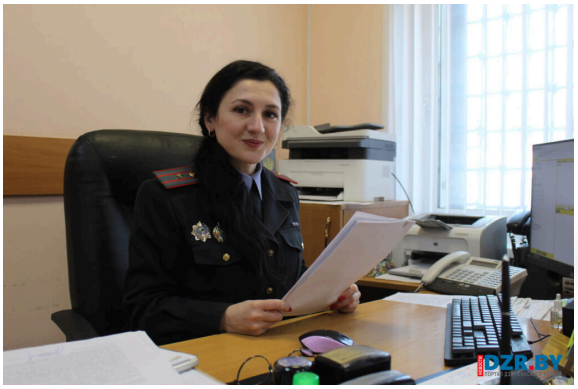

По итогам 2023 года отделение гражданства и миграции Дзержинского РОВД стало лучшим в Минской области. Как удалось показать столь высокий результат в работе, поделилась начальник ОГиМ майор милиции Любовь Белуш.

Многие думают, что работа подразделения по гражданству и миграции заключается только в том, чтобы выдавать паспорта. На самом деле сфера его ответственности гораздо шире: регистр населения, гражданство, паспортная работа и миграционный контроль.



– Очень важен профессионализм сотрудников,

Дожди и сильный ветер. Погода на 26 сентября

каждого во вверенном мне подразделении, – поделилась начальник ОГиМ. – Мои коллеги выполняют свою работу очень качественно.



Сегодня штатная численность ОГиМ Дзержинского РОВД вместе с начальником насчитывает 6 сотрудников



Светлана Довнар, капитан в отставке, является ведущим специалистом по регистру населения. Все вопросы гражданства – главное направление уже на протяжении многих лет для **Натальи Гладкой**. К слову, в ее адрес приходит всегда много благодарностей от граждан.



А большой объем работы по оформлению паспортов своими руками проводят **Аксана Климаш** и **Марина Гаргун.** У всех этих сотрудников за плечами многолетний опыт – все они старожилы дзержинского ОГиМ.

Дожди и сильный ветер. Погода на 26 сентября



Больше года назад в отделение пришел молодой сотрудник – инспектор по работе с иностранными гражданами и лицами без гражданства лейтенант милиции **Полина Санковская.** «Здорово, что коллектив пополняется молодежью. Есть возможность передать свой опыт и знания новому поколению», – поделилась Любовь Белуш.



– Очень рады, что наша работа отмечена не только руководством Дзержинского РОВД, но и УВД Миноблисполкома. Задач ставилось много, как на большой работоспособный коллектив, численностью не менее 20 человек. Но мы своей маленькой командой смогли все выполнить и показать высокий результат. Где-то требовалось прийти раньше, где-то уйти позже, не считаясь с личным временем. Но поставленные задачи выполнили, – поделилась начальник ОГиМ.

> «Правду говорят, что один в поле не воин. Все высокие результаты – это слаженная командная работа на протяжении многих лет»

Действительно, ОГиМ Дзержинского РОВД показывает высокие результаты работы не впервые: в 2004, 2010, 2018 гг. отделение также было признано лучшим в Минской области.



Одна из трудностей последних лет в деятельности ОГиМ – многочисленные переписки с иностранными государствами, когда нужно урегулировать правовой статус обратившихся граждан, находящихся долгое время на территории нашей страны без документов.

– Мы гордимся, что у нас даже в таких сложных ситуациях все получается. Люди могут полноценно жить в нашем районе, заключать браки и трудоустроиться. Некоторые молодые пары смогли установить отцовство, воспитывать детей, хотя проживали у нас даже без справки об идентификации, – поделилась начальник ОГиМ. – Стараемся вникнуть в каждую ситуацию и помочь. Ну а после, конечно, приятно получать многочисленные благодарности граждан и руководства. Значит, мы делаем свою работу на совесть.

Актуально

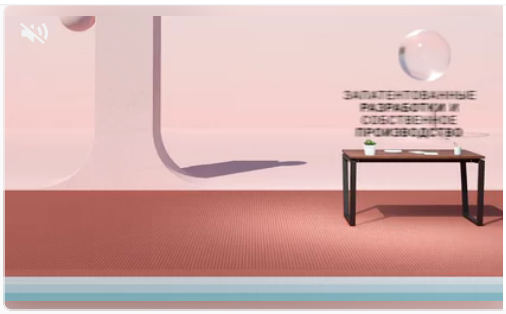

pro.zamm.ru РЕКЛАМА

ZAMMечательные офисные столы на металлокаркасе

от 10 890 ₽

Скидка до 15% на весь ассортимент PRO.ZAMM.RU. До 31 октября

Мебель на металлокаркасе в наличии с быстрой доставкой. Премиальное качество ZAMM!

Узнать больше


Государственному предприятию «Водоканал Дзержинского района» требуются:

Для работы в г. Фаниполе:
ЭЛЕКТРОМОНТЕР, з/п от 1300 руб.;
СЛЕСАРЬ АВР, з/п от 1600 руб., (ГРАФИК 2/2)

Для работы в г. Дзержинске:
МАШИНИСТ НАСОСНЫХ УСТАНОВОК, з/п от 1500 руб.;
СЛЕСАРЬ ПО РЕМОНТУ АВТОМОБИЛЕЙ, з/п от 1500 руб.;
ВОДИТЕЛЬ АВТОМОБИЛЯ кат. В и С (ГРАФИК 2/2) з/п от 1400;
МАШИНИСТ ЭКСКАВАТОРА, з/п от 1500 руб.

Для работы в п. Энергетике:
СЛЕСАРЬ АВР, з/п от 1500 руб.;
ЭЛЕКТРОМОНТЕР, з/п от 1500 руб.

9-81-53,
8 (029) 263-82-00

УНП 691641728

В связи с наращиванием объемов производства
в ОАО «Дзержинский экспериментально-механический завод»
требуются:

ДЭМЗ

- СЛЕСАРЬ СМР;
- ОПЕРАТОР станков с ПУ;
- ФРЕЗЕРОВЩИК;
- КОНТРОЛЕР станочных и слесарных работ;
- ОПЕРАТОР лазерных установок;
- НАЛАДЧИК станков с ПУ;
- ТРАКТОРИСТ;
- ИНЖЕНЕР-ТЕХНОЛОГ;
- ИНЖЕНЕР по материально-техническому снабжению;
- ИНЖЕНЕР по организации и нормированию труда (опыт работы, з/п высокая);
- ЭКОНОМИСТ;
- СПЕЦИАЛИСТ по маркетингу (с опытом работы);
- МАСТЕР контрольный;
- ИНЖЕНЕР-ПРОГРАММИСТ;
- ВАЛЬЦОВЩИК.

З/П по результатам собеседования. Нуждающимся предоставляется общежитие. Доставка из г. Узда и г. Минска.

8 (044) 554-44-79, 8 (044) 554-45-25

В связи с наращиванием объемов производства
в ОАО «Дзержинский экспериментально-механический завод»
требуются:

ДЭМЗ

- МАСТЕР производственного цеха;
- ИНЖЕНЕР-КОНСТРУКТОР;
- ЭЛЕКТРОСВАРЩИК на автоматических и полуавтоматических машинах, з/п 1500 руб.;
- СЛЕСАРЬ-ИНСТРУМЕНТАЛЬЩИК;
- СЛЕСАРЬ-ЭЛЕКТРИК по ремонту электрооборудования;
- МАЛЯР;
- ТОКАРЬ;
- ГРУЗЧИК;
- РЕЗЧИК металла на ножницах и прессах;
- СЛЕСАРЬ по ремонту и обслуживанию газоиспользующего оборудования;
- ИНЖЕНЕР по подготовке производства
- НАЛАДЧИК сварочного и газоплазморезательного оборудования;
- СЛЕСАРЬ-РЕМОНТНИК;
- КОМПЛЕКТОВЩИК изделий и инструмента.

З/П по результатам собеседования. Нуждающимся предоставляется общежитие. Доставка из г. Узда и г. Минска.

8 (044) 554-44-79, 8 (044) 554-45-25



Рекомендуем

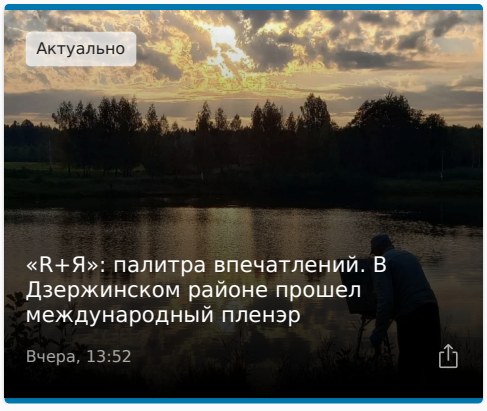
Актуально
«R+Я»: палитра впечатлений. В Дзержинском районе прошел международный пленэр
Вчера, 13:52

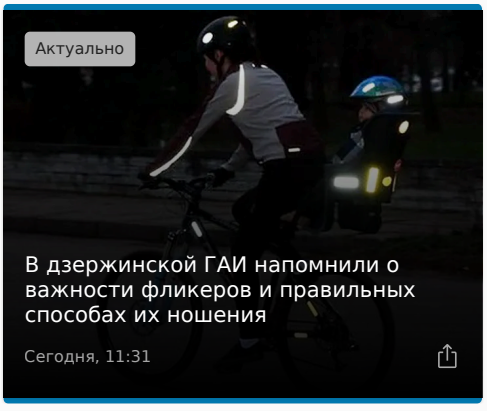
Актуально
В дзержинской ГАИ напомнили о важности фликеров и правильных способах их ношения
Сегодня, 11:31

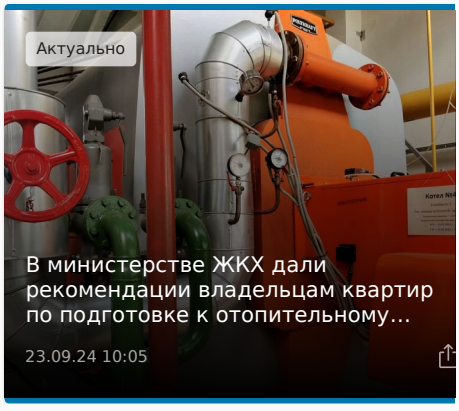
Актуально
В министерстве ЖКХ дали рекомендации владельцам квартир по подготовке к отопительному...
23.09.24 10:05

ПРИГЛАШАЕМ НА РАБОТУ
8 (029) 191-95-01

Сегодня, 16:46 Дожди и сильный ветер. Погода на 26 сентября

Лента новостей

Минское областное унитарное предприятие «Информационное агентство «Минская правда» УНП: 600013449. Юридический и почтовый адрес: Республика Беларусь, 220013, г. Минск, ул. Б.Хмельницкого, 10А

16+

© 2024 Все права защищены | Редакция газеты "Узвышша"

Условия использования информации редакции газеты "Узвышша"

10 068
7 698
7 169