Download

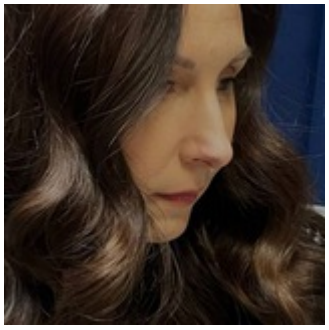

Людмила Гладкая. СБ
С отпуском, работой и т.д. пропустила интервью моей коллеги Дарьи Готовко с удивительным человеком. Про Наталью Ганусевич, руководителя пресс-службы минской милиции хотели рассказать еще год назад. Но офицер попросила перенести, чтобы посмотреть на события и себя спустя время.
Наталью знаю давно. Очень порядочный, честный, грамотный, добрый и позитивный человек. Мудрый руководитель, хотя возраст-то всего ничего. Именно она, казалось бы, хрупкая девушка, в тот сложный период сделала большое дело, ведь на Минск пришлась основная атака. Было трудно? Да. Опасно? Да. Много чего было. И , благо, еще большему, злу, не дали случиться такие ребята, как Наталья. Спасибо за службу!

Интервью здесь:
https://www.google.com/amp/s/www.sb.by/articles/natalya-ganusevich-glavnym-bylo-ne-poddatsya-na-provokatsii.html%3famp=1
SB.BY Беларусь сегодня
Будем знакомы: начальник отдела информации и общественных связей ГУВД Мингорисполкома Наталья Ганусевич
В прошлом году ее отдел был на передовой информационной войны. Смогла справиться с личной травлей, сохранить непоколебимые убеждения и не позволила...
t.me/lgbelarussegodnya/7865
1.7K viewsOct 11, 2021 at 13:58

Context

Embed

View In Channel

<script async src="https://telegram.org/js/telegram-widget.js?22"

Copy