Падтрымай "Вясну" на PATREON

Пакінуў камент пад пастом Вольгі Карач - прысудзілі два гады "хіміі" дакумент

31.10.2021 **Тэгі**: суды, крымінальны пераслед



Фота: Рэгіянальная газета.

Суд Смаргонскага раёна 29 кастрычніка вынес прысуд па крымінальнай справе, узбуджанай у адносінах да жыхара Смаргоні Дзмітрыя Дудойця.

Яго абвінавацілі ў знявазе прадстаўніка ўлады ў сувязі з выкананнем ім службовых абавязкаў, здзейсненай ў інфармацыі, якая размешчана ў сетцы Інтэрнэт (арт. 369 КК РБ).

Справу разглядаў суддзя **Сяргей Боландзь.**

Па матэрыялах абвінавачвання, Дзмітрый Дудойць яшчэ да мінулагодніх выбараў, 21 чэрвеня 2020 года, у сацыяльнай сетцы “Аднакласнікі” на старонцы **Вольгі Карач** з дапамогай ненарматыўнай лексікі ахарактарызаваў начальніка Ганцавіцкага РАУС **Віталія Куляшова**, падпісаўшы ягонае фота:

> *“Скаціна лысая, хутка прыйдзе наш час...”*

Паводле прысуду абвінавачаны мусіць адбываць пакаранне ў выглядзе **абмежавання волі тэрмінам на два гады, з адбываннем пакарання ў папраўчай установе адкрытага тыпу.**

Твитнуть



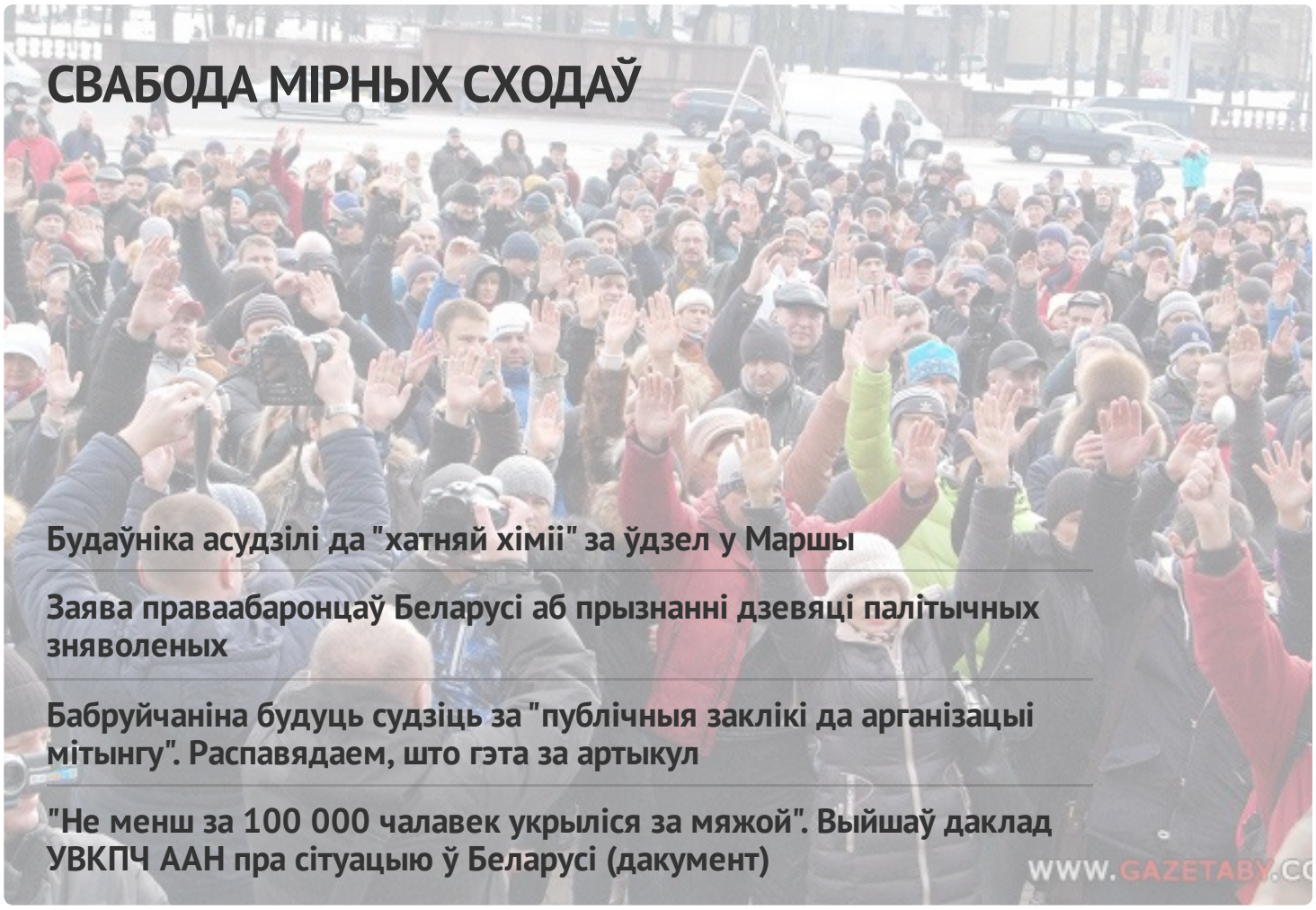

ПЕНІНТЭНЦЫЯРНАЯ СІСТЭМА

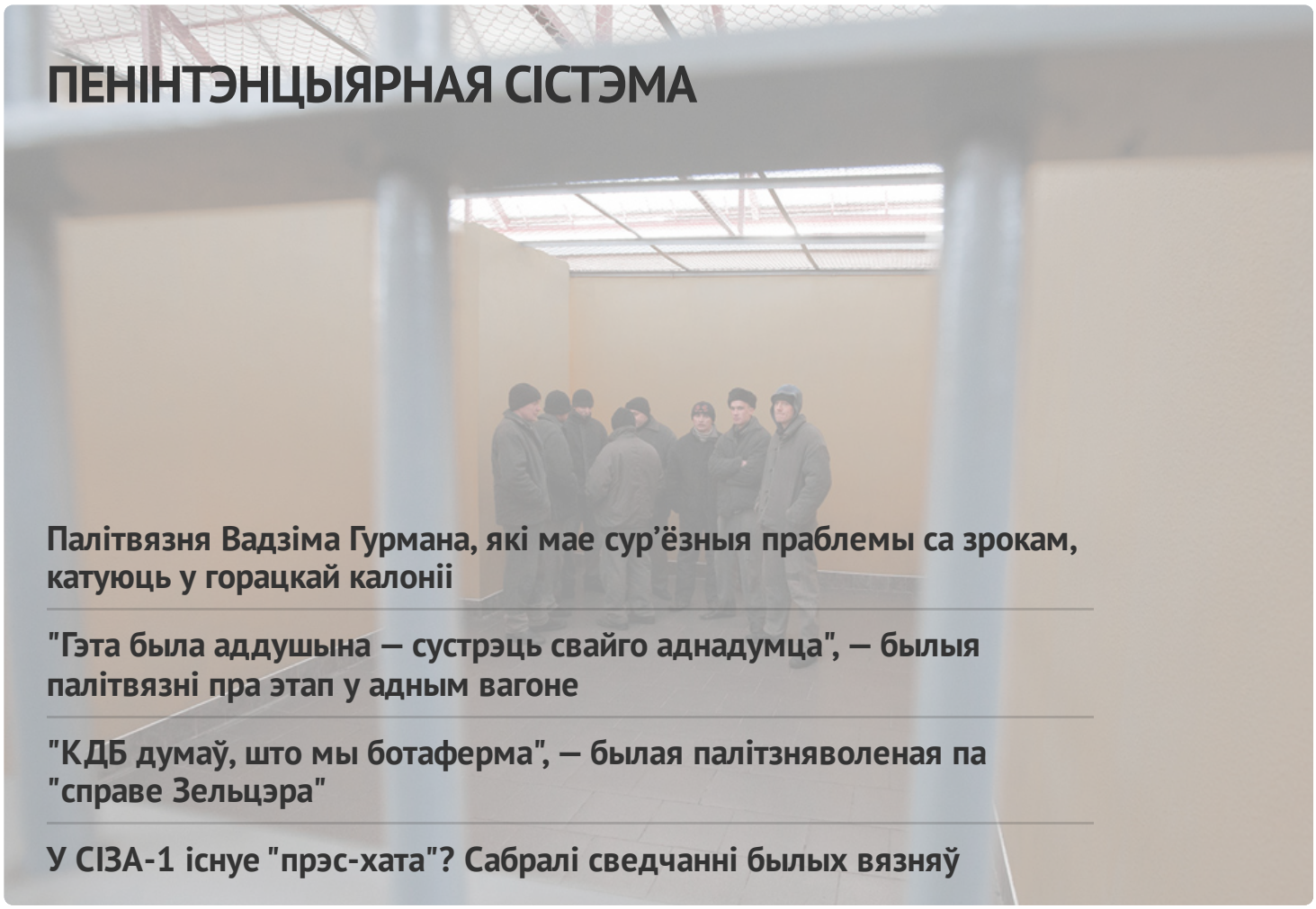

Палітвязня Вадзіма Гурмана, які мае сур'ёзныя праблемы са зрокам, катуюць у горацкай калоніі

"Гэта была аддушына — сустрэць свайго аднадумца", — былыя палітвязні пра этап у адным вагоне

"КДБ думаў, што мы ботаферма", — былая палітзняволеная па "справе Зельцэра"

У СІЗА-1 існуе "прэс-хата"? Сабралі сведчанні былых вязняў

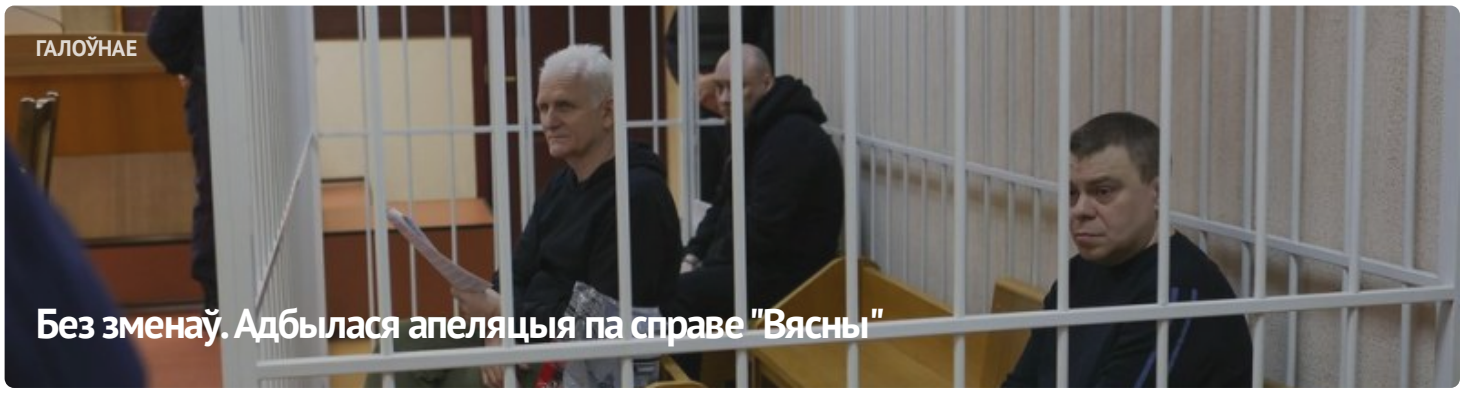

ГАЛОЎНАЕ

Без зменаў. Адбылася апеляцыя па справе "Вясны"



#ВолюВясне

ПАЛІТЫЧНЫЯ ЗНЯВОЛЕНЫЯ

Спіс палітычных вязняў

АПОШНІЯ НАВІНЫ

Заява праваабаронцаў аб прызнанні 11 палітычных зняволеных

Старэйшыну баптысцкай царквы “Новая Зямля” Андрэя Мамойку і яго жонку Веру асудзілі да “хатняй хіміі”

Будаўніка асудзілі да "хатняй хіміі" за ўдзел у Маршы

Шэсць еўрапейскіх парламентарыяў сталі "хроснымі" для беларускіх палітвязняў

Да 20 гадоў калоніі: фігурантам "справы Nexta" запрасілі тэрміны

Затрыманне футбольнага фаната, новы "тэрарыст": хроніка пераследу 21 красавіка (дапоўнена)

Былога ўчастковага асудзілі да 6 гадоў калоніі па справе "Чорнай кнігі Беларусі"

"Не хацелася, каб хтосьці трапляў туды". Экс-палітзняволены Аляксандр Бабко распавёў пра пераслед па "справе цюкоў"

Затрыманні ў Брэсце і Віцебску пасля рэйда па сансетках: хроніка пераследу 20 красавіка

МАНІТОРЫНГ ПАРУШЭННЯЎ

Сітуацыя з правамі чалавека ў Беларусі. Сакавік 2023

ВЫБАРЧАЯ КАМПАНІЯ

Рэферэндум 2022





ПАРТНЁРСТВА

РАЦЫЯ

kamunikat
Беларуская інтэрнэт-бібліятэка

ВЫТОКІ

ADC Memorial
Anti-Discrimination Centre

СЯБРОЎСТВА

ENEMO

HUMAN RIGHTS HOUSE NETWORK

fidh





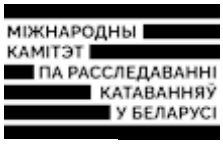





E-mail: viasna@spring96.org | Пры выкарыстанні матэрыялаў сайта актыўная спасылка абавязковая | RSS

CC BY