Поддержи "Весну" на PATREON

Водителя из Гомеля приговорили к двум годам колонии

08.09.2022 **Тэги**: репрессии, общество, суды, уголовное преследование, давление



6 сентября 2022 года в ходе закрытого судебного заседания вынесен приговор жителю Гомеля Михаилу Косякову.

В суде Железнодорожного района Гомеля его признали виновным по двум статьям Уголовного кодекса: ст. 368 ("Оскорбление Лукашенко") и ст. 370 ("Надругательство над государственными символами"). Приговор озвучил судья **Евгений Шершнев.**

По ст. 368 Уголовного кодекса Косякова приговорили к двум годам лишения свободы в колонии общего режима. По ст. 370 Уголовного кодекса — к трехмесячному аресту. Путем поглощения менее строгого наказания более строгим окончательно мужчине назначены два года лишения свободы в колонии общего режима.

Михаила Косякова задержали в июле 2022 года. Известно, что он работал водителем на предприятии "Гомельстекло". В провластных пабликах появлялось видео задержания Михаила, где сам мужчина рассказывает, что якобы выложил в одноклассниках фото Лукашенко в "неприличной форме". А в провластном паблике мужчину обвинили еще и в распространении "экстремистских материалов".

Твитнуть





"Не менее 100 000 человек укрылись за границей". Вышел доклад УВКПЧ ООН о ситуации в Беларуси (документ)

ПЕНИТЕНЦИАРНАЯ СИСТЕМА

Политзаключённого Вадима Гурмана, имеющего серьёзные проблемы со зрением, пытают в горецкой колонии

"Это была отдушина — встретить своего однодумца", — бывшие политзаключённые про этап в одном вагоне

"КГБ думал, что мы ботоферма", — бывшая политзаключённая по "делу Зельцера"

В СИЗО-1 существует "пресс-хата"? Собрали свидетельства бывших заключённых

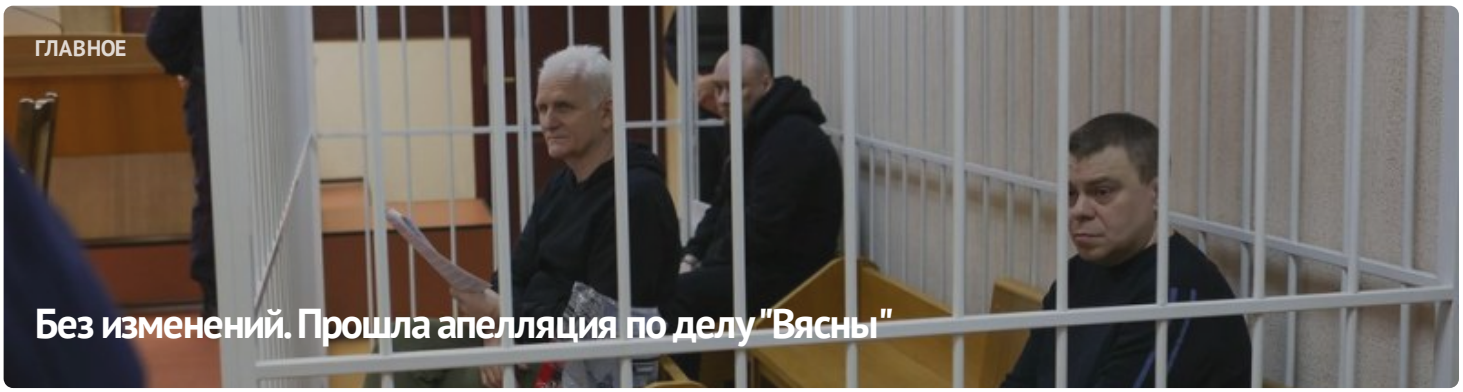



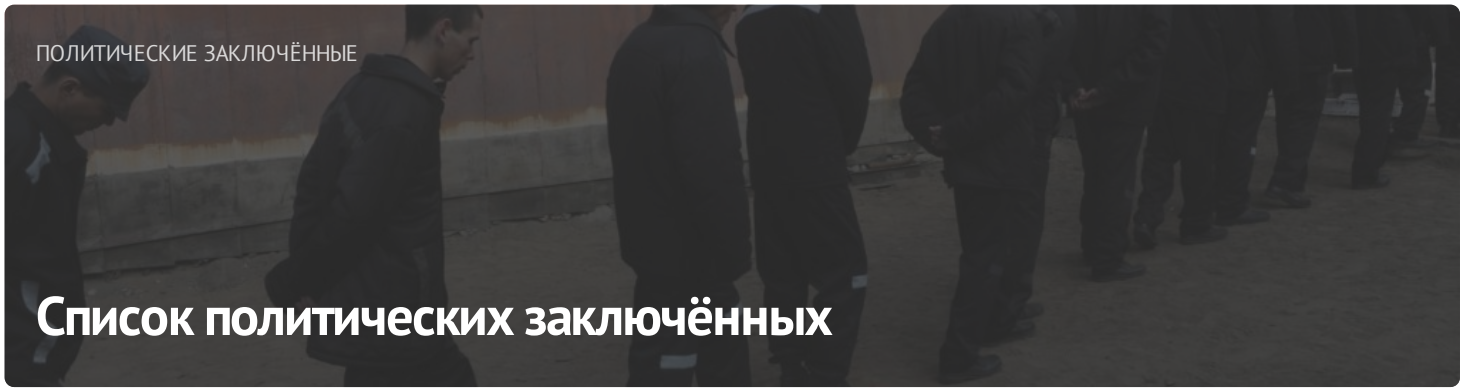

ПОЛИТИЧЕСКИЕ ЗАКЛЮЧЁННЫЕ

Список политических заключённых

ПОСЛЕДНИЕ НОВОСТИ

Заявление правозащитников о признании 11 политических заключённых

Старейшину баптистской церки "Новая Земля" Андрея Мамойко и его жену Веру осудили на "домашнюю химию"

Строителя осудили на "домашнюю химию" за участие в Марше

Шесть европейских парламентариев стали "крёстными" для беларусских политзаключённых

До 20 лет колонии: фигурантам "дела Nexta" запросили сроки

Задержание футбольного фаната, новый "террорист": хроника преследования 21 апреля (дополнено)

Бывшего участкового осудили на 6 лет колонии по делу "Чёрной книги Беларуси"

"Не хотелось, чтобы кто-то попадал туда". Экс-политзаключённый Александр Бобко рассказал про преследование по "делу тюков"

МОНИТОРИНГ НАРУШЕНИЙ

Ситуация с правами человека в Беларуси. Март 2023



ИЗБИРАТЕЛЬНАЯ КАМПАНИЯ

Референдум 2022



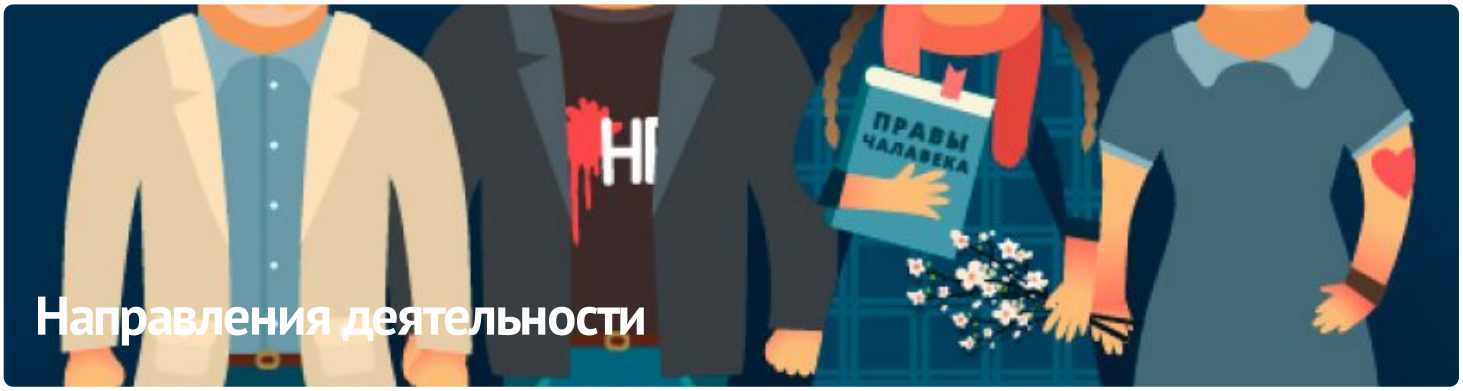

ПАРТНЁРСТВО

РАЦЫЯ

kamunikat
Беларуская інтэрнэт-бібліятэка

ВЫТОКІ

ЧЛЕНСТВО

EENEMO

HUMAN RIGHTS HOUSE NETWORK

fidh







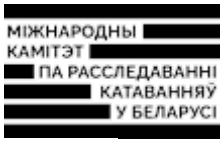





E-mail: viasna@spring96.org | При использовании материалов активная ссылка на сайт обязательна | RSS

