Поддержи "Весну" на PATREON

Жительница Новополоцка позвонила в милицию и "оскорбила Лукашенко" — ее приговорили к колонии

05.10.2022 **Тэги**: репрессии, общество, суды, уголовное преследование, давление, диффамация

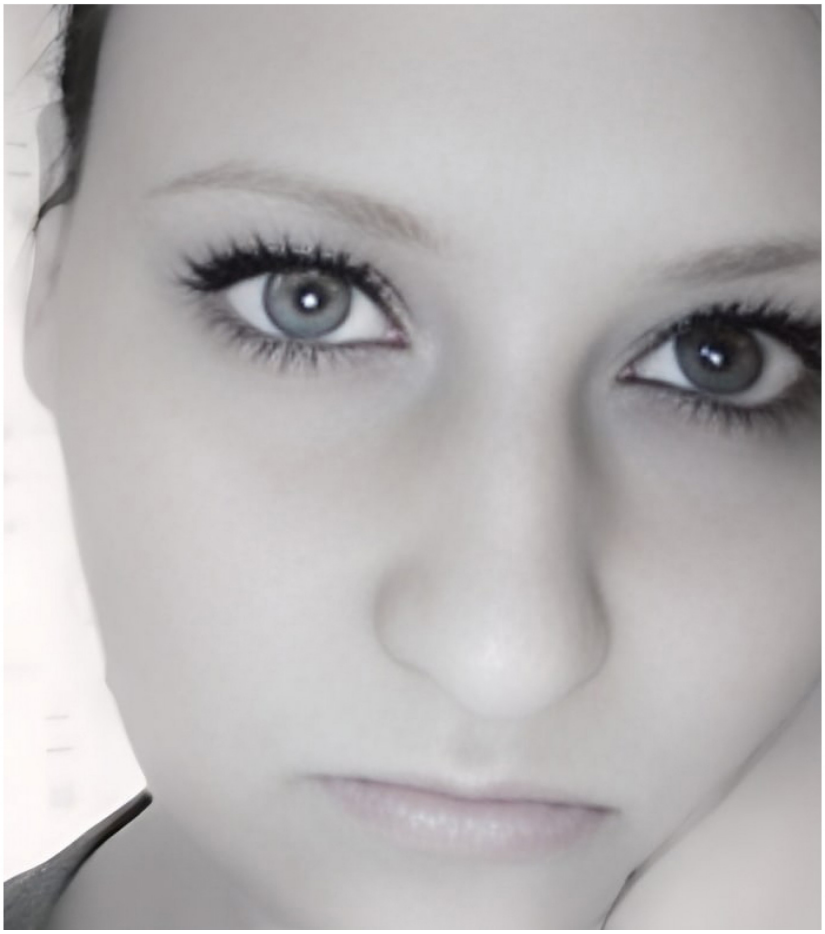

37-летнюю жительницу Новополоцка Анастасию Савуляк признали виновной по ч. 1 ст. 368 Уголовного кодекса и приговорили к полутора годам лишения свободы в колонии общего режима. Приговор вынесен 27 сентября 2022 года в суде Новополоцка и Новополоцкого района Виталием Лапко.

Ее признали виновной в том, что 26 апреля 2022 года с телефона своего сожителя она позвонила на специальную телефонную линию милиции и "в ненормативной форме" высказала оскорбление в адрес Лукашенко. По мнению обвинения, этим она публично унизила его авторитет, честь и достоинство.

Во время заседания Савуляк признала вину и рассказала, что позвонила на линию под воздействием алкоголя, который в тот вечер она употребляла в компании знакомых.

Твитнуть


#FREEVIASNA

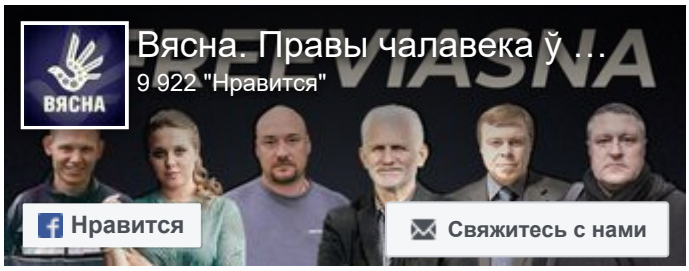
Вясна. Правы чалавека ў …
9 922 "Нравится"
ВЯСНА
Нравится
Свяжитесь с нами


СВОБОДА МИРНЫХ СОБРАНИЙ
Мужчину осудили за участие в Марше и драку из-за "политической обстановки" в 2020 году
"Пытки стали в Беларуси обычный делом". Белорусские правозащитницы — на конференции ОБСЕ
Строителя осудили на "домашнюю химию" за участие в Марше
Заявление правозащитников Беларуси о признании девяти политических заключённых
WWW.GAZETABY.CO

ПЕНИТЕНЦИАРНАЯ СИСТЕМА

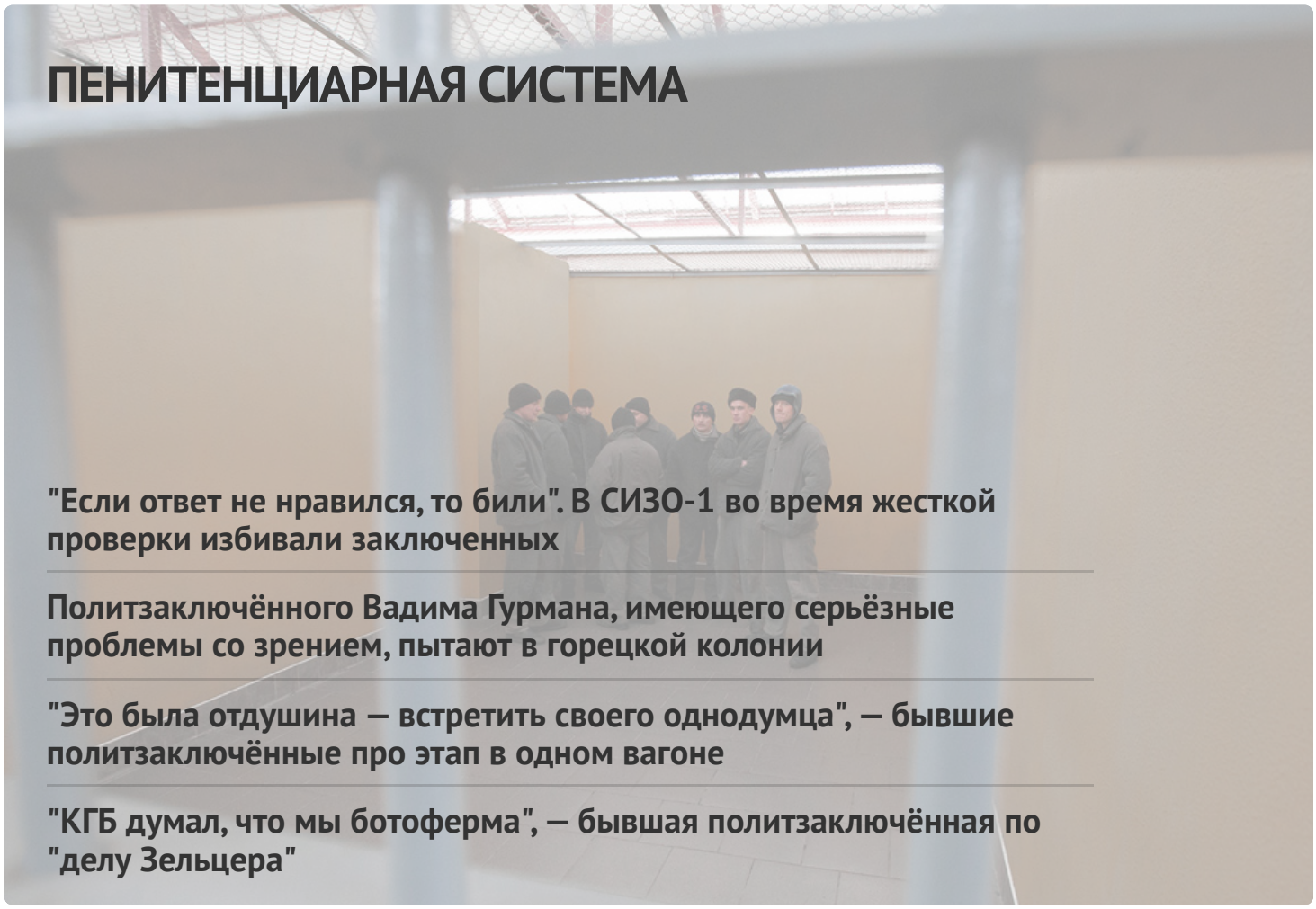

"Если ответ не нравился, то били". В СИЗО-1 во время жесткой проверки избивали заключенных

Политзаключённого Вадима Гурмана, имеющего серьёзные проблемы со зрением, пытают в горецкой колонии

"Это была отдушина — встретить своего однодумца", — бывшие политзаключённые про этап в одном вагоне

"КГБ думал, что мы ботоферма", — бывшая политзаключённая по "делу Зельцера"



"Рождённая под дубинками на Чернобыльском шляху". Как начиналась "Вясна"



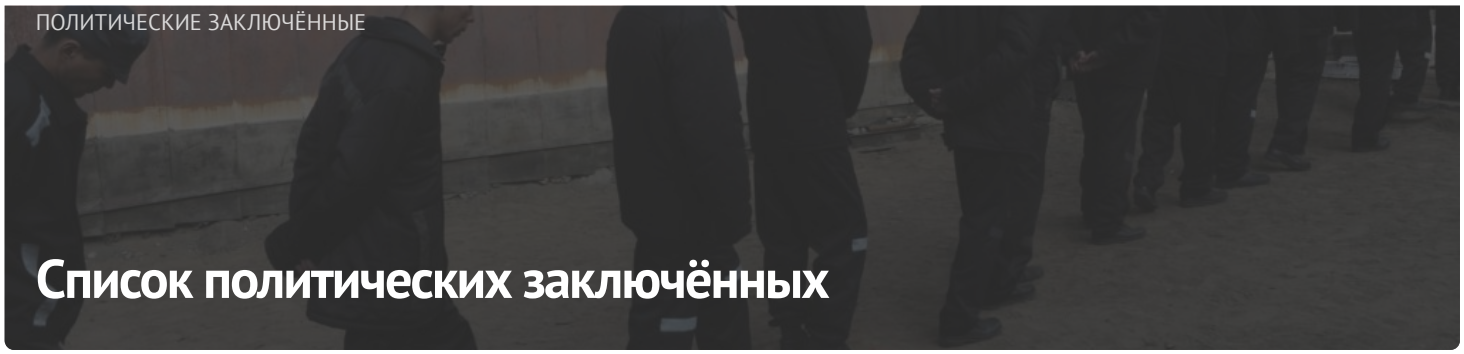

ПОЛИТИЧЕСКИЕ ЗАКЛЮЧЁННЫЕ

Список политических заключённых

ПОСЛЕДНИЕ НОВОСТИ

Без изменений. Прошла апелляция по делу "Вясны"

В Минске судят двоюродного брата заместителя командира полка Калиновского Вадима Кабанчука: прокурор просит три года колонии

"В мыслях с теми, кто встречает этот день за решёткой". Международная общественность поздравляет "Вясну" с днем рождения

Мужчину осудили за участие в Марше и драку из-за "политической обстановки" в 2020 году

Задержания и аресты: хроника политического преследования 24-26 апреля (дополнено)

"Мы не хотим быть заложниками", – весновцы на акции в Вильнюсе

Мужчину осудили на год "химии" за сорванный флаг

"Суды утратили свою функцию, а гражданское общество подверглось сокрушительной атаке". Павел Сапелко — на конференции ОБСЕ

МОНИТОРИНГ НАРУШЕНИЙ

Ситуация с правами человека в Беларуси. Март 2023



ИЗБИРАТЕЛЬНАЯ КАМПАНИЯ



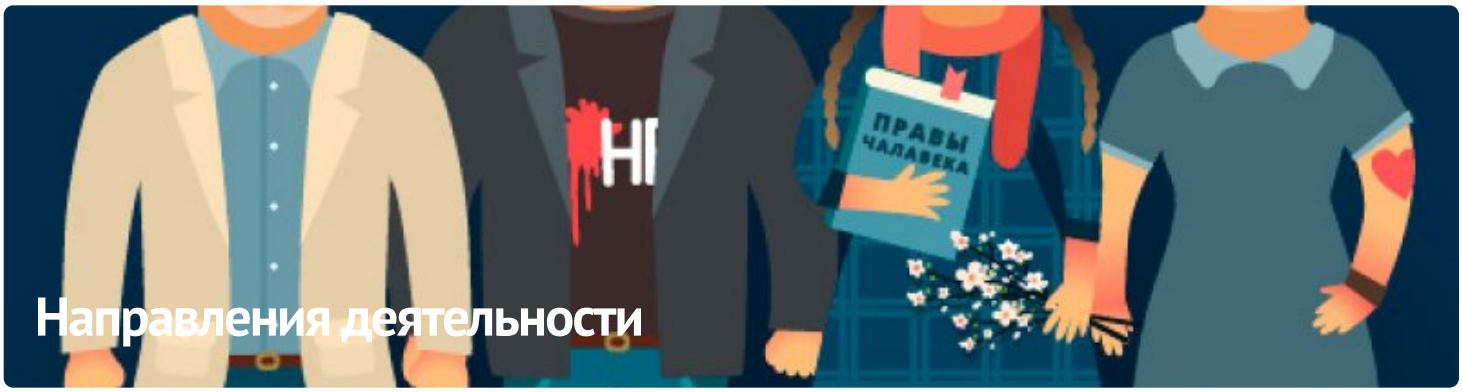

ПАРТНЁРСТВО

РАЦЫЯ

kamunikat
Беларуская інтэрнэт-бібліятэка

ВЫТОКИ

ADC Memorial
Anti-Discrimination Centre

ЧЛЕНСТВО

ENEMO

HUMAN RIGHTS HOUSE NETWORK

fidh





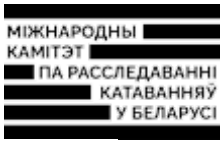





E-mail: viasna@spring96.org | При использовании материалов активная ссылка на сайт обязательна | RSS

