Поддержи "Весну" на PATREON

Гомельчанина приговорили к двум годам колонии за пересланные в личный чат сообщения

12.10.2022 **Тэги**: репрессии, общество, суды, уголовное преследование, политзаключенные



Евгений Галич

Стало известно, что 10 августа 2022 года в суде Центрального района Гомеля к двум годам лишения свободы в колонии общего режима осудили политзаключенного Евгения Галича. Судья Виктор Козачек также постановил, что мужчина должен выплатить 5,5 тысяч рублей компенсации

морального вреда потерпевшим. Его мобильный телефон был конфискован.

7 октября Гомельский областной суд не удовлетворил апелляционную жалобу Галича.

39-летний мужчина был признан виновным по трем статьям Уголовного кодекса: ч. 1 ст. 342 , ч. 1 ст. 179 , и ст. 188 . Согласно обвинению, Евгений распространял в интернете "заведомо недостоверные данные и клевету" на начальника ГАИ, руководителей гомельского ОМОНа и сотрудницу Гомельского технического университета имени П. В. Сухого — в деле было шестеро потерпевших. Распространение заключалось в том, что Галич переслал в личном сообщении две чужие статьи, дописав от себя: *"Можем повторить"*. В суде это посчитали призывом к массовым акциям.

Потерпевшие в суде заявили, что потеряли покой и испытывали дискомфорт. Сотрудница университета говорила, что после появления в интернете информации о ней (которая была написана не Галичем) молодые люди светили фонариками в ее окна и громко включали песню "Перемен" В. Цоя. Она вызывала на них милицию, которая задержала их и еще ее соседа, который в случайно вышел на улицу. Впоследствии соседка еще на нее ругалась и "проклинала". Все потерпевшие намеревались взыскать с подсудимого от 500 до 5000 рублей компенсации морального вреда.

Сам Евгений вину признал частично, перед обиженными извинился.

Прокурор в суде запросил за одну пересланную Галичем статью два месяца ареста, за вторую — три месяца ареста, а за "призыв" *"Можем повторить"* — два года лишения свободы. Виктор Козачек осудил мужчину к **двум годам лишения свободы в колонии общего режима**.

Твитнуть



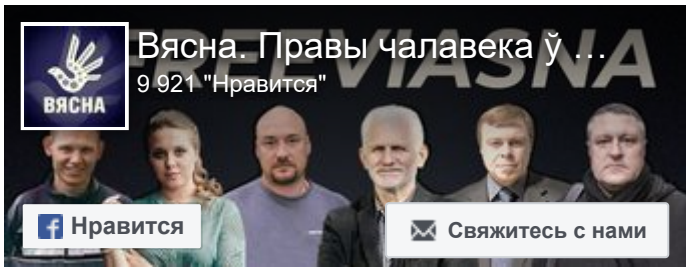

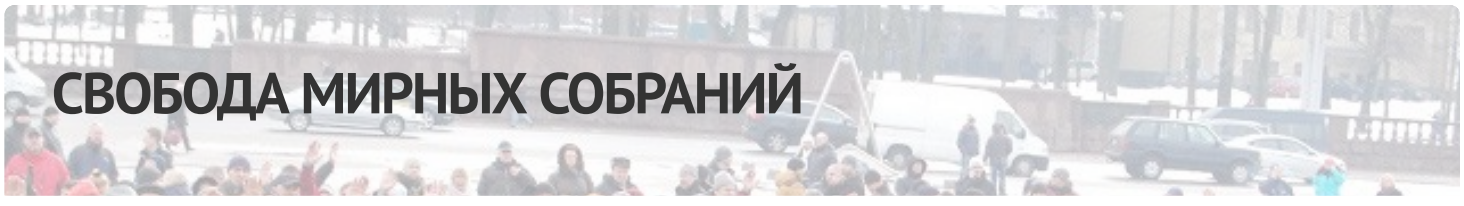



Мужчину осудили за участие в Марше и драку из-за "политической обстановки" в 2020 году

"Пытки стали в Беларуси обычный делом". Белорусские правозащитницы — на конференции ОБСЕ

Строителя осудили на "домашнюю химию" за участие в Марше

Заявление правозащитников Беларуси о признании девяти политических заключённых

WWW.GAZETABY.CO

ПЕНИТЕНЦИАРНАЯ СИСТЕМА

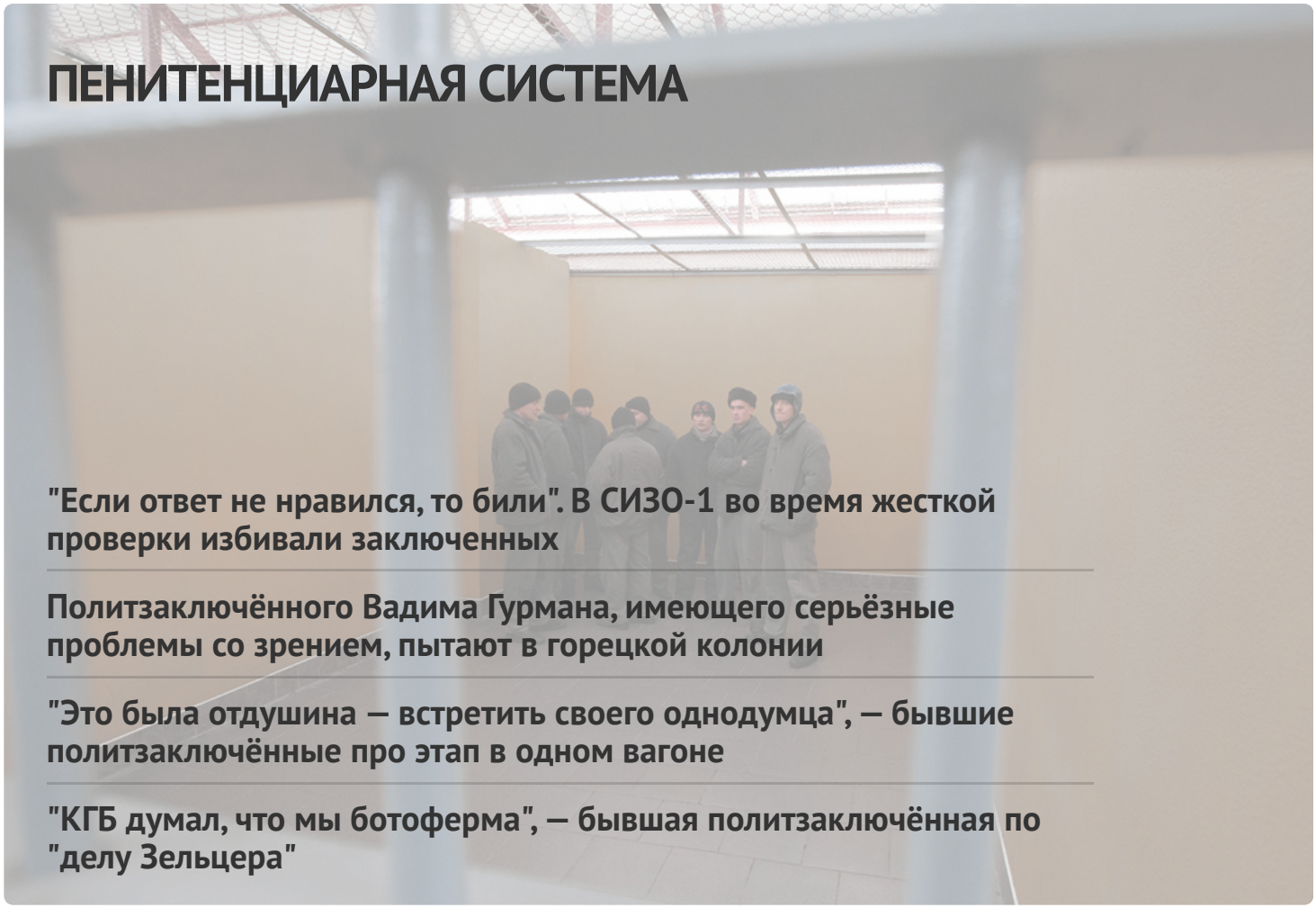

"Если ответ не нравился, то били". В СИЗО-1 во время жесткой проверки избивали заключенных

Политзаключённого Вадима Гурмана, имеющего серьёзные проблемы со зрением, пытают в горецкой колонии

"Это была отдушина — встретить своего однодумца", — бывшие политзаключённые про этап в одном вагоне

"КГБ думал, что мы ботоферма", — бывшая политзаключённая по "делу Зельцера"



ГЛАВНОЕ



"Рождённая под дубинками на Чернобыльском шляху". Как начиналась "Вясна"



#СвободуВясне

ПОЛИТИЧЕСКИЕ ЗАКЛЮЧЁННЫЕ

Список политических заключённых

ПОСЛЕДНИЕ НОВОСТИ

Без изменений. Прошла апелляция по делу "Вясны"

В Минске судят двоюродного брата заместителя командира полка Калиновского Вадима Кабанчука: прокурор просит три года колонии

"В мыслях с теми, кто встречает этот день за решёткой". Международная общественность поздравляет "Вясну" с днем рождения

Мужчину осудили за участие в Марше и драку из-за "политической обстановки" в 2020 году

Задержания и аресты: хроника политического преследования 24-26 апреля (дополнено)

"Мы не хотим быть заложниками", – весновцы на акции в Вильнюсе

Мужчину осудили на год "химии" за сорванный флаг

"Суды утратили свою функцию, а гражданское общество подверглось сокрушительной атаке". Павел Сапелко — на конференции ОБСЕ

МОНИТОРИНГ НАРУШЕНИЙ

Ситуация с правами человека в Беларуси. Март 2023



ИЗБИРАТЕЛЬНАЯ КАМПАНИЯ

Референдум 2022

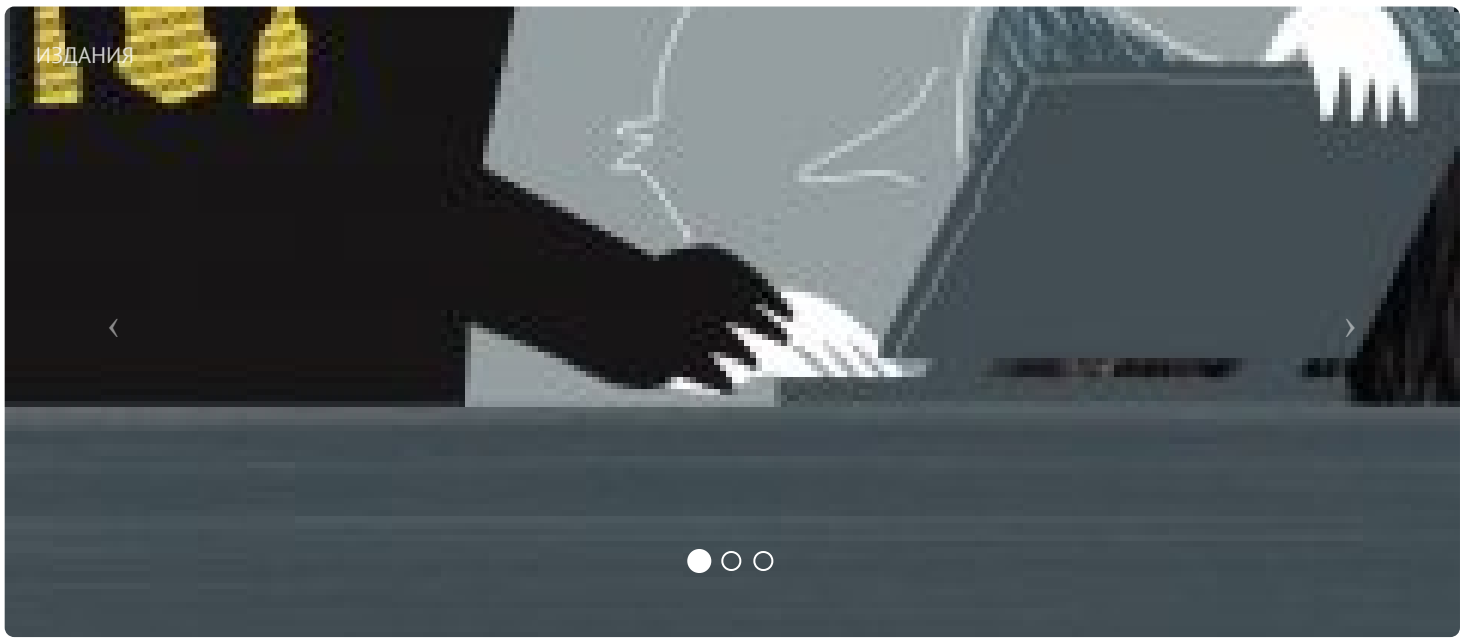

ИЗДАНИЯ



Направления деятельности

ПАРТНЁРСТВО

ЧЛЕНСТВО

CC BY