
Поддержи "Весну" на PATREON

# Политзаключенную мать анархиста приговорили к трем годам «химии»

12.04.2022 **Тэги**: суды, уголовное преследование, политзаключенные

**В суде Фрунзенского района Минска 12 апреля к трем годам «химии» приговорили 57-летнюю политзаключенную Гаяне Ахтиян — мать активиста анархического движения Романа Халилова. Судья Елена Бушева признала ее виновной по ч.1 ст. 342 УК (активное участие в действиях, грубо нарушающих общественный порядок). После почти четырех с половиной месяцев в СИЗО-1 женщину освободили в зале суда до направления в исправительное учреждение.**



Напомним, 26 ноября 2021 года силовики выломали дверь в квартире Гаяне и провели обыск. Саму женщину задержали и доставили в Полоцкий ГОВД, где составили протокол по ст. 24.3 КоАП (неповиновение сотрудникам милиции). Затем женщину приговорили к 10 суткам ареста.

Позднее стало известно, что Гаяне стала подозреваемой по уголовному делу по **ч.1 ст. 342 УК** (организация и подготовка действий, грубо нарушающих общественный порядок, либо активное участие в них). Ее перевезли в Минск в ИВС на Окрестина, а затем — в СИЗО-1.

Тогда же в пропагандистских телеграм-каналах появилось видео обыска, где Ахтиян стоит на коленях перед сотрудниками ГУБОПиКа и признает свою вину. В видеоролике было написано: *«Родители в ответе за своих детей…»*

**Роман Халилов** уехал из Беларуси в 2019 году, но проходит обвиняемым по делу «Революционного действия», фигурантами которого являются 14 человек. В начале ноября 2021 года МВД признало интернет-ресурс «Революционное действие» «экстремистским формированием».

Также 1 октября СК заявил, что возбудил уголовное дело о разжигании социальной вражды или розни (**ч. 3 ст. 130 УК**) против него и **Евгения Журавского** из-за акции протеста у посольства Беларуси в Польши в поддержку убитого **Андрея Зельцера**.

Твитнуть






ГЛАВНОЕ

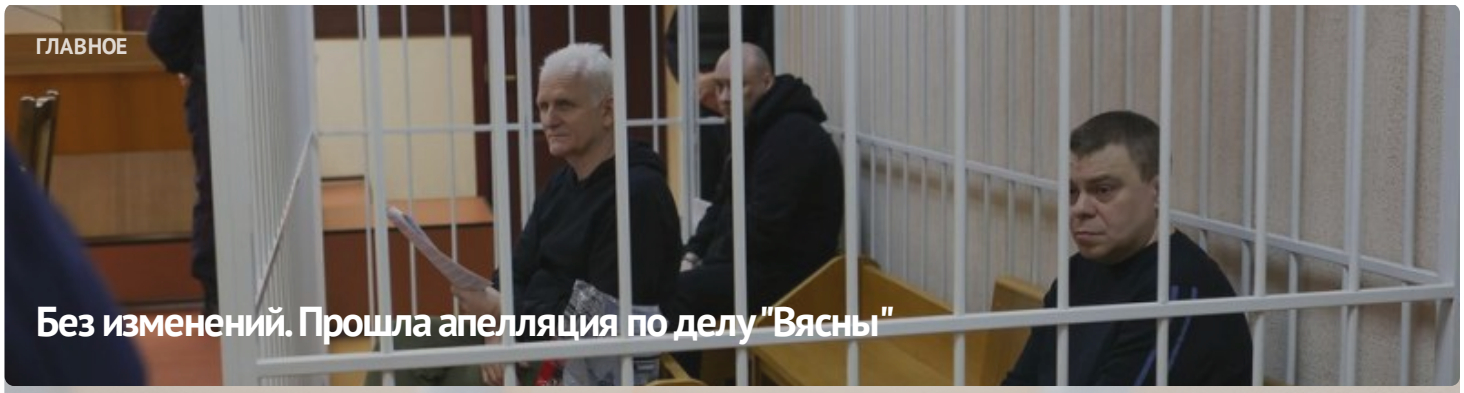

## Без изменений. Прошла апелляция по делу "Вясны"



## #СвободуВясне

## делу Зельцера

ПОЛИТИЧЕСКИЕ ЗАКЛЮЧЁННЫЕ

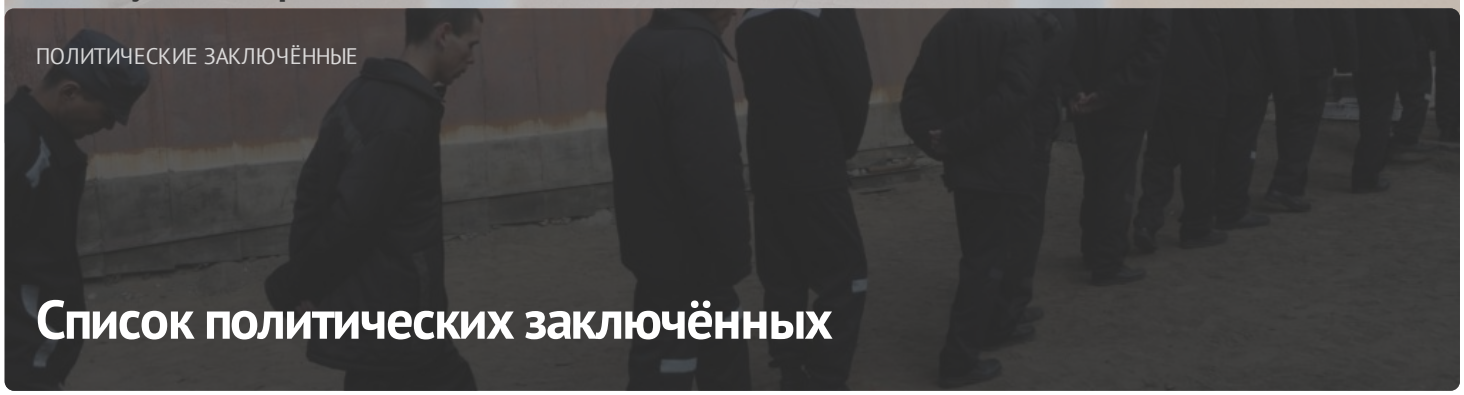

## Список политических заключённых

# ПОСЛЕДНИЕ НОВОСТИ

Заявление правозащитников о признании 11 политических заключённых

Старейшину баптистской церки "Новая Земля" Андрея Мамойко и его жену Веру осудили на "домашнюю химию"

Строителя осудили на "домашнюю химию" за участие в Марше

Шесть европейских парламентариев стали "крёстными" для беларусских политзаключённых

До 20 лет колонии: фигурантам "дела Nexta" запросили сроки

Задержание футбольного фаната, новый "террорист": хроника преследования 21 апреля (дополнено)

Бывшего участкового осудили на 6 лет колонии по делу "Чёрной книги Беларуси"

"Не хотелось, чтобы кто-то попадал туда". Экс-политзаключённый Александр Бобко рассказал про

МОНИТОРИНГ НАРУШЕНИЙ

## Ситуация с правами человека в Беларуси. Март 2023

ИЗБИРАТЕЛЬНАЯ КАМПАНИЯ

## Референдум 2022

ИЗДАНИЯ



# Направления деятельности

## ПАРТНЁРСТВО

## ЧЛЕНСТВО



CC BY