



Игорь Макаров: Всегда доверял медикам, они люди квалифицированные, знают, что говорят

5206 0 13:33 / 11.11.2021 / Гомельская правда

Поделиться:

Игорь МАКАРОВ, олимпийский чемпион по дзюдо, заслуженный мастер спорта Республики Беларусь:

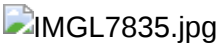

– Мы с супругой вакцинировались весной в поликлинике по месту жительства. Вижу, что есть много сторонников и противников прививки. Однако я не привык слушать чье-то мнение, решение принимал для себя сам, без советчиков. Жена принципиально хотела привиться «Спутником V», я ее желание

НАВЕРХ

поддержал, российский препарат как раз оказался в наличии. Скоро пройдет полгода, обязательно сделаю ревакцинацию.

Конечно, хотел обезопасить родных и близких. Но есть еще и желание защитить себя:

у спортсменов иммунитет слабее, чем у кого бы то ни было, ведь все силы у нас идут на достижение высшей цели. Поэтому мне организм нужно поддерживать.

Всегда доверял медикам: люди квалифицированные, знают, что говорят. Их главная задача – забота о нашем здоровье, поэтому вряд ли они будут давать вредные советы.

Считаю, что каждый должен сам решить, нужна ему прививка или нет. Никого не призываю, но предлагаю задуматься, насколько вам важно ваше здоровье и жизнь окружающих людей.

Общество

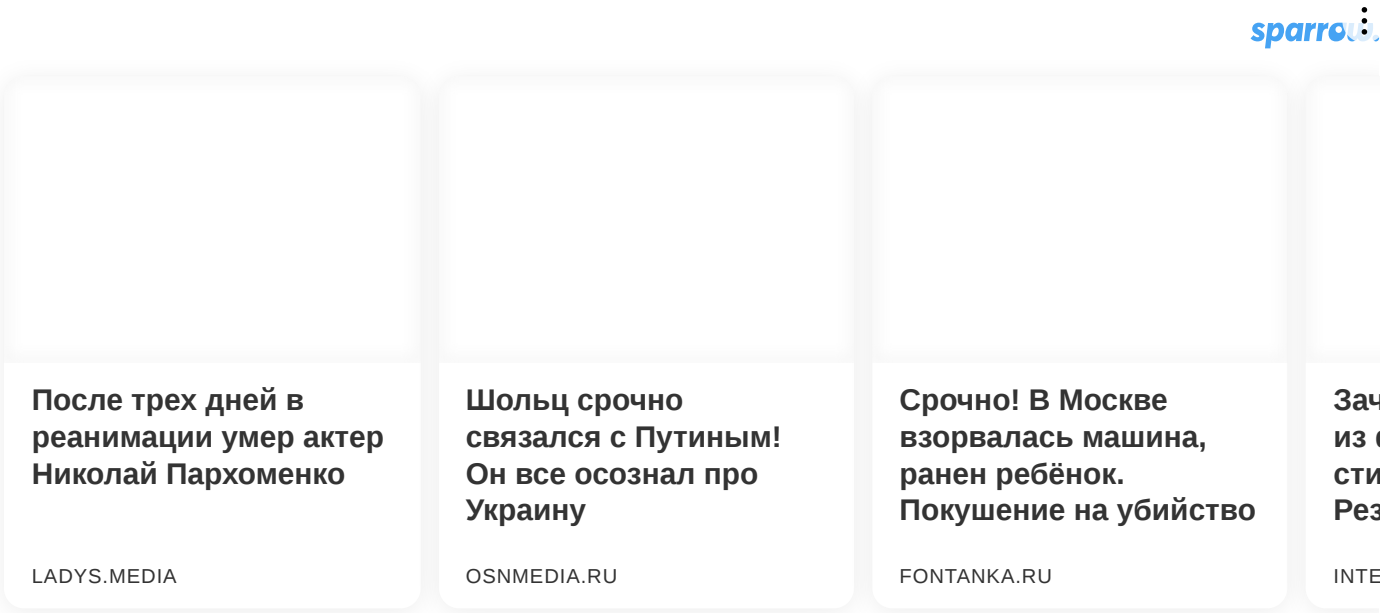

Статьи по теме:

31/12/21 18:55 Сергей Бирич: Никто из вакцинированных в нашей больнице не умер

28/12/21 13:25 Руслан Смирнов: 70% педагогов области вакцинированы

23/12/21 12:55 Александр Лисимов: Вакцинация спасает жизни. Сомнений быть не должно

21/12/21 10:55 Наталья Сарнавская: Более 80% наших работников привились от коронавируса

18/12/21 14:30 Петр Шутько: После того как были привиты 99 процентов постояльцев наших стационарных учреждений, мы убедились в эффективности противоковидной иммунизации

17/12/21 10:56 Олег Слинько: Прививка – вклад каждого в общую победу над эпидемией

НАВЕРХ

14/12/21 15:51 Епископ Светлогорский Амвросий: Привились, чтобы обезопасить себя и окружающих

11/12/21 16:22 Дмитрий Мурашко: Не затягивайте с решением вакцинироваться

10/12/21 10:02 Сергей Шевцов: Нужно взвесить все за и против и сделать правильный выбор для здоровья

07/12/21 12:06 Сергей Белый: Благодаря прививкам и мерам профилактики коронавирус отступит, но расслабляться пока рано

04/12/21 10:47 Павел Старосветский: Без сомнений пройду ревакцинацию

03/12/21 08:55 Дмитрий Черняков: Вакцинируйтесь и будьте спокойны за себя и своих близких

30/11/21 13:33 Тимофей Глушаков: Вирус бьет по самому больному

27/11/21 10:57 Алексей Неверов: Прививайтесь. Промедление может стать роковым

25/11/21 13:53 Елена Бортновская: Рекомендую вакцинироваться, чтобы перенести COVID-19 легче

23/11/21 13:33 Дмитрий Корчик: Мы создали все условия для того, чтобы работники БМЗ прошли вакцинацию

18/11/21 11:56 Іван Анісавец: Навошта рызыкаваць, калі можна заберагчыся

17/11/21 13:34 Ирина Пыркова: После вакцинации появилось ощущение уверенности в завтрашнем дне

13/11/21 11:55 Алла Смоляк: Вакцинировалась. Не хочу повторно заболеть COVID-19

09/11/21 11:43 Валерий Навныко: Нет вакцины – есть рост заболеваемости. И это факт

05/11/21 20:11 Александр Новиков: Дадим отпор коварной болезни

04/11/21 22:28 Владимир Бортновский: Прививаться или нет, быть объективным или сочинять небылицы?

03/11/21 16:55 Ольга Лях: В нашем коллективе из 550 человек привилось 89%, одномоментно больше семи человек ковидом не болело

30/10/21 15:55 Марина Литвинчук: Врачи советуют прививаться, и я им доверяю

28/10/21 16:30 Игорь Стома: Прививка рекомендована всем, кто перенес COVID-19, вне зависимости от формы и степени тяжести заболевания

26/10/21 17:52 Наталья Мамрукова: Когда привилась от COVID-19, мой организм стал активнее восстанавливаться после болезни

23/10/21 19:10 Елена Павлечко: Слушаю рекомендации врачей, доверяю науке

21/10/21 21:33 Виктор Морозов: Прививки – действенный метод профилактики заболеваний, в том числе COVID-19

20/10/21 14:55 Леонид Друян: Большинство граждан должны вакцинироваться, в моем понимании это 90%

16/10/21 23:57 Валентина Роговская: У меня не было сомнений, делать прививку от ковида или нет



НАВЕРХ

УНП 100129468

ООО «РУНАК»
ПРИГЛАШАЕТ НА РАБОТУ:

в д. ГАРБУЗЫ, Дзержинский р-н:

- Слесаря механосборочных работ (МСР)
- Штамповщицу
- Электрика по ремонту промышленного оборудования
- Токаря
- Вахтёра
- Автокрановщика

Преимущественно вахтовый метод (возможно трудоустройство без опыта работы).

тел. +375 29 655-61-53

звонить в рабочие дни с 9.00 до 17.00

в д. ДУБОВЛЯНЫ, Минский р-н:

- Слесаря механосборочных работ (МСР)
- Электрогазосварщика
- Автокрановщика
- Токаря
- Грузчика
- Сверловщика
- Электрика

Преимущественно вахтовый метод (возможно трудоустройство без опыта работы).

тел. +375 29 655-44-90

звонить в рабочие дни с 9.00 до 17.00

Мозырь.jpg

гранитснабсбыт_сайт.jpg

морозовичи-агро11.jpg

Читайте «Правда Гомель» в соцсетях: ВКонтакте Одноклассники Twitter Facebook Telegram

НАВЕРХ

Поделиться:

Самое читаемое



Перенос танка и некачественная стройка: председатель облисполкома Иван Крупко провел прием граждан в Корме



Кадровый день в облисполкоме. На должности согласованы новые директора предприятий мелиоративных систем



«Почему не ходила на работу? Руки болят работать, сил уже нет!». С какими вопросами обращались жители региона к профсоюзным юристам Гомельщины



Не просто магазин, а жесткий дискаунтер. В Советском районе Гомеля открылся новый «Маяк»



Кадровый день в облисполкоме: на Гомельщине новый главный санитарный врач

Другие статьи раздела



Уложиться в срок и вкусно накормить детей: в горисполкоме обсудили вопрос легализации самовольно занятых земельных участков и школьное питание



От «Беларуса» до винограда один шаг: делегация Гомельской области продолжает знакомство с предприятиями Республики Таджикистан



Знакомство участников «Марафона единства» с промышленным потенциалом региона продолжилось на «Гомсельмаше»



Главное, чтобы костюмчик сидел. Участники "Марафона единства" побывали на "Коминтерне"

НАВЕРХ



Посмотреть на подарки Первому: в ГГУ имени Ф. Скорины открылась выставка «Книги в дар Президенту» (будет дополнено)

0 **Обсуждение** СКРЫТЬ

Нужно авторизироваться чтобы оставлять комментарии

Войти



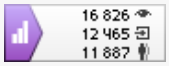

НАВЕРХ