Падтрымай "Вясну" на PATREON

7 сутак арышту - Аляксандру Меху

31.03.2017 **Тэгі**: суды, адміністратыўны пераслед



Аляксандр Мех у судзе. Фота: brestspring.com/

У судзе Кобрынскага раёна 31 сакавіка прадоўжыцца разгляд адміністрацыйнай справы мясцовага актывіста **Аляксандра Меха**.

Як паведамляе праваабаронца **Уладзімір Вялічкін**, днямі Аляксандр Мех атрымаў позву ў Кобрынскі РАЎС на 30 сакавіка. У позве было пазначана, што актывіст выклікаецца ў якасці асобы, супраць якой распачаты адміністрацыйны працэс. У РАУС на яго склалі пратакол аб прыцягненні да адміністратыўнай адказнасці па ч.3 арт. 23.34 КаАП.

Пасля складання пратакола Меха адвезлі ў суд Кобрынскага раёна.

У якасці сведкаў выступілі супрацоўнікі міліцыі, якія паказалі, што 18 сакавіка паміж 12 і 13 гадзінамі дня Алесь Мех размаўляў з мінакамі на плошчы паміж дзвума адміністратыўнымі будынкамі. да аднаго з іх было 15 метраў, а да другога 25. Яны сцвярджалі, што ў той дзень меў быць несанкцыянаваны ўладамі Марш недармаедаў у Кобрыне.

Суддзя **Вадзім Здановіч** задумаўся над гэтымі паказаннямі, паколькі паміж будынкамі насамрэч 170 метраў і зрабіў перапынак у судовым пасяджэнні да 31 сакавіка 9 гадзін раніцы.

Грамадзкі актывіст з Кобрына атрымаў 7 сутак арышту за ўдзел у несанкцыянаваным мерапрыемстве 18 сакавіка на галоўнай плошчы Кобрына.

Твитнуть



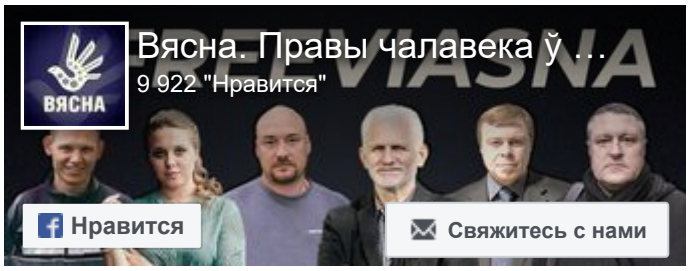



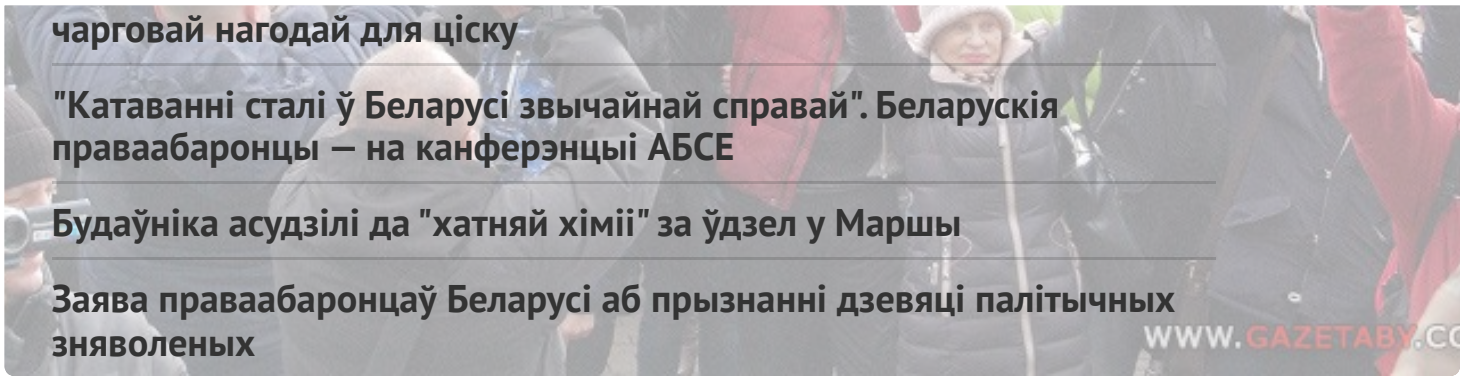

чарговай нагодай для ціску

"Катаванні сталі ў Беларусі звычайнай справай". Беларускія праваабаронцы — на канферэнцыі АБСЕ

Будаўніка асудзілі да "хатняй хіміі" за ўдзел у Маршы

Заява праваабаронцаў Беларусі аб прызнанні дзевяці палітычных зняволеных

WWW.GAZETABY.CO

ПЕНІНТЭНЦЫЯРНАЯ СІСТЭМА

"Калі адказ не падабаўся, то білі". У СІЗА-1 падчас жорсткай праверкі збівалі вязняў

Палітвязня Вадзіма Гурмана, які мае сур'ёзныя праблемы са зрокам, катуюць у горацкай калоніі

"Гэта была аддушына — сустрэць свайго аднадумца", — былыя палітвязні пра этап у адным вагоне

"КДБ думаў, што мы ботаферма", — былая палітзняволеная па "справе Зельцэра"

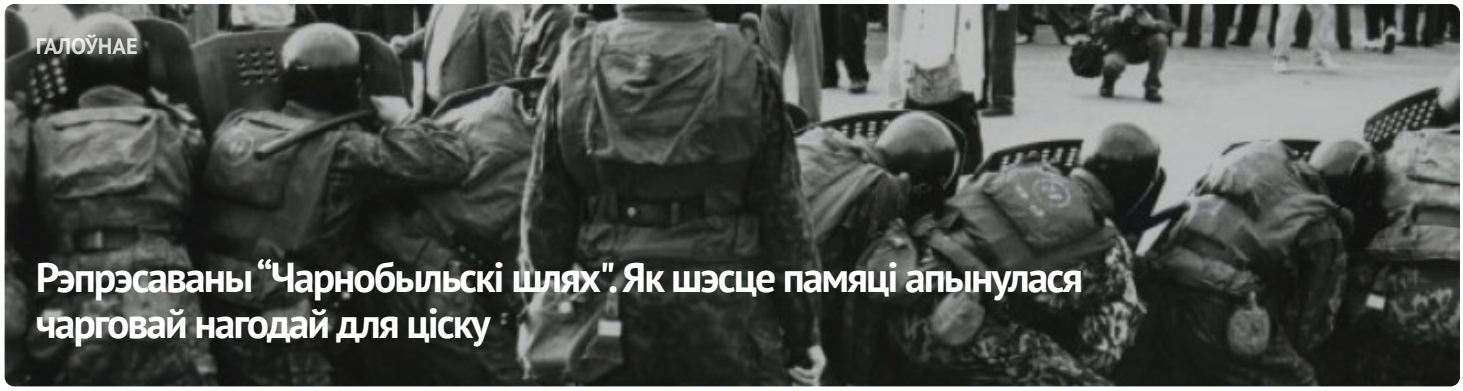

ГАЛОЎНАЕ

Рэпрэсаваны "Чарнобыльскі шлях". Як шэсце памяці апынулася чарговай нагодай для ціску




#ВолюВясне


ПАЛІТЫЧНЫЯ ЗНЯВОЛЕНЫЯ
Спіс палітычных вязняў

АПОШНІЯ НАВІНЫ

"Народжаная пад дубінкамі на Чарнобыльскім шляху". Як пачыналася "Вясна"

Жыхара Смаргоні асудзілі на 1,5 года калоніі за абразу Лукашэнкі

“Не ядзернай зброі ў Беларусі!”. Як прайшоў “Чарнобыльскі шлях” у Варшаве. ШМАТ ФОТА

Затрыманні і шпіталізацыя Бабарыкі: хроніка палітычнага пераследу 24-26 красавіка (дапоўнена)

"Каго вы называлі фашыстамі?" У Мінску судзяць дзіцячага паэта і выкладчыка Дзмітрыя Юртаева

Мужчыну асудзілі за ўдзел у Маршы і бойку з прычыны "палітычнай абстаноўкі" у 2020 годзе

У Мінску судзяць стрыечнага брата намесніка камандзіра палка Каліноўскага Вадзіма Кабанчука: пракурор просіць тры гады калоніі

"У думках з тымі, хто сустракае гэты дзень за кратамі". Міжнародная супольнасць віншуе “Вясну” з днём народзінаў

Мужчыну асудзілі на год "хіміі" за сарваны сход

МАНІТОРЫНГ ПАРУШЭННЯЎ

Ліквідацыя, арышты, суды і выгнанне. Праз 27 гадоў

рэпрэсій "Вясна" працягвае сваю дзейнасць



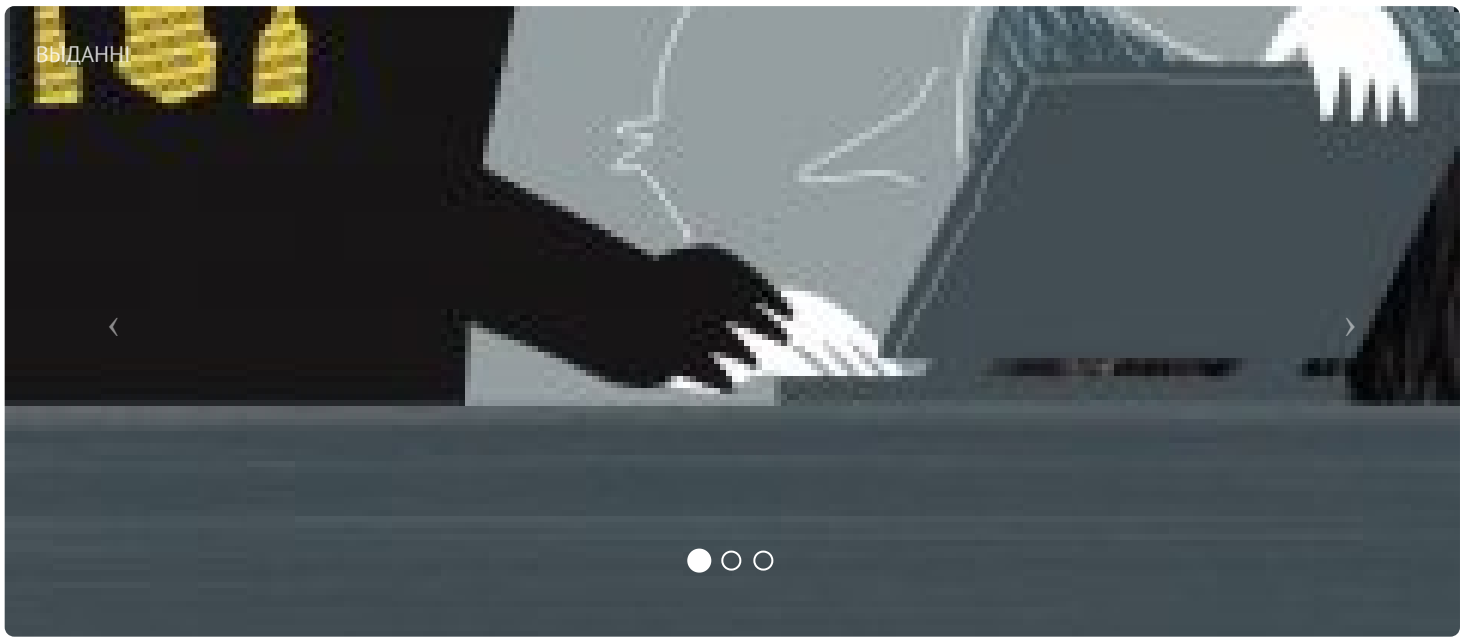



ПАРТНЁРСТВА

РАЦЫЯ

СЯБРОЎСТВА

ENEMO

E-mail: viasna@spring96.org | Пры выкарыстанні матэрыялаў сайта актыўная спасылка абавязковая | RSS

CC BY