Экс-кандидат в президенты Дмитриев получил полтора года колонии

UDF
6 апреля 2023, 18:52



Фото: БЕЛТА

Экс-кандидат в президенты, Андрей Дмитриев признан виновным в активном участии в групповых действиях, грубо нарушающих общественный порядок («народная» статья 342).

Приговор вынесла судья **Екатерина Мурашко**.

Суд над **Андреем Дмитриевым** длился два дня. Политик полностью признал свою вину.

Как писал UDF, гособвинение просило для экс-кандидату в президенты два года колонии.

Читайте также

Сегодня начнут судить экс-кандидата в президенты Дмитриева

Назначена дата суда над Андреем Дмитриевым

В Минске экс-сотрудницу «Белагро» приговорили к году колонии

Поделиться Поделиться Поделиться Твитнуть

Заметили ошибку? Пожалуйста, выделите её и нажмите Ctrl+Enter

Дорогие читатели, не имея ресурсов на модерацию и учитывая нюансы белорусского законодательства, мы решили отключить комментарии. Но присоединяйтесь к обсуждениям в наших сообществах в соцсетях! Мы есть на Facebook, «ВКонтакте», Twitter и Одноклассники

Последние новости

подписаться

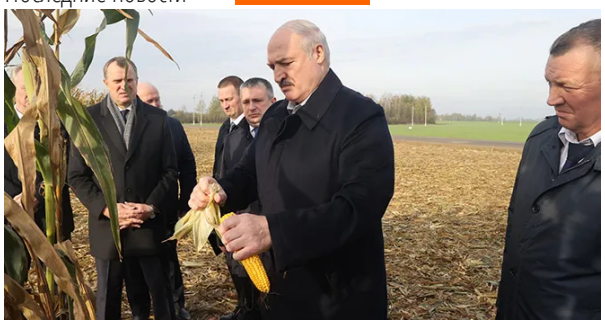

07:57

«Экономический бог» Лукашенко наносит гигантский вред развитию Беларуси

Так считают эксперты.

подробности

12:59 Умер Сергей Мацкойть
12:52 Лукашенко снова урезал соцпакет для населения. Как
12:47 На польско-белорусской границе проходят регулярные
12:12 Депутаты приняли во втором чтении закон о гарантиях
11:59 Падение фанерного маршала
11:46 Каждая пятая компания в торговле убыточна
11:25 ВС РФ попали в «котел» в Крынках: штурмовиков Путина

все новости

Главные новости

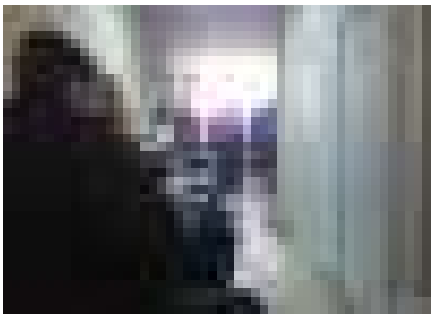

Лукашенко снова урезал соцпакет для населения. Как нас лишают плюшек минимум последние 15 лет

От бесплатного проезда до налоговых льгот.



Политолог Мусиенко: Всё, Лукашенко себя исчерпал



Эксперт – о БелАЭС: «Этот объект более опасен, чем нам представлялось»



«Хотя и народ уже в стране не тот, и Робин Гуд получается версии king-size»



Экономист: Если ситуацию доведут до абсурда, то вспомним конец восьмидесятых

Твит дня



not great not terrible
@SwedPaul

Твиттеряне: ууу, романтизация настлия в массовой культуре это так плохо, не смотрите слово пацана. Те же твиттеряне день спустя: новый трейлер GTA просто огонь!

Цифра дня

13

гродненских медиков оштрафовали за подписки на «экстремистские» ресурсы.

© 2008 udf.name | Новости Беларуси | При использовании материалов гиперссылка на сайт обязательна.