GORKI NEWS
информационный портал газеты «Горецкий вестник»

Горецкую прокуратуру признали лучшей в области

28.01.2020 горецкий вестник

Горецкая районная прокуратура стала лучшей в Могилевском регионе по итогам работы за прошлый год.









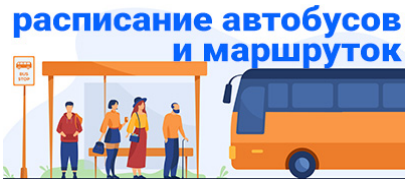

Коллектив работников Горецкой прокуратуры — это 6 сотрудников во главе с **Александром Тарасюком** — заместитель прокурора района младший советник юстиции **Александр Исаков**, два старших помощника прокурора — **Алексей Лапеза** и **Дмитрий Пищулев**, помощник прокурора **Алеся Рыженкова**, стажер **Дарья Чугулькова.**



В декабре прошлого года указом Президента заместитель прокурора района Александр Исаков был награжден медалью «За безупречную службу» 3-й степени. В марте старший помощник А**лександр Дмитриев** ушел на повышение, назначен на должность заместителя прокурора Глусского района. Это говорит о высоком профессио-нализме местных кадров.

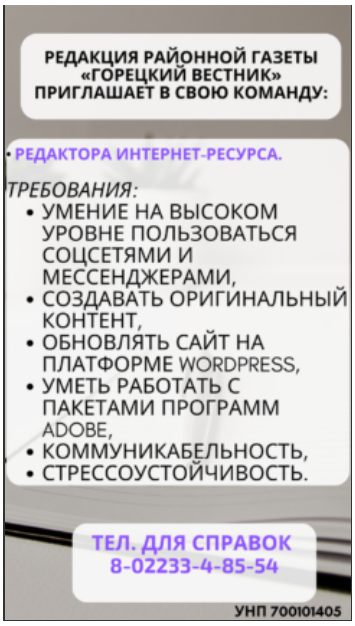







Смотрите в кинотеатре "Крыніца"





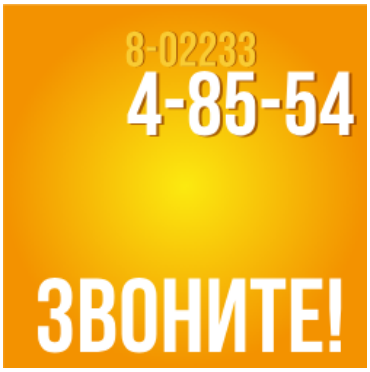

Галина Кожевникова

Фото Михаила Левцова

511

Новости

Самое интересное



Учащиеся горецкой школы №2 приняли участие в новом молодёжном проекте

« Горецкие эпидемиологи рассказали о ситуации с коронавирусом

Врач горецкой больницы – про опасность гриппа »

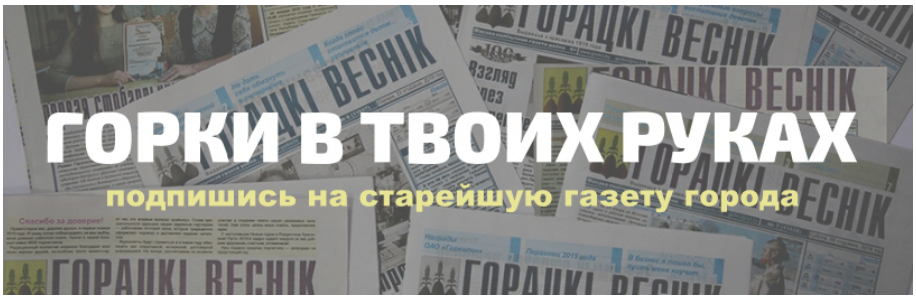

Смотрите также



Учащиеся горецкой школы №2 приняли участие в новом молодёжном проекте БРСМ «Азбука гражданина. Версия 4.0»

БРСМ «Азбука гражданина. Версия 4.0»

У Горацкім раённым музеі арганізавалі мерапрыемства да 110-годдзя з дня нараджэння Аркадзя Куляшова

Актив районной организации БРСМ обсудил проделанную за год работу и наметил планы на будущее

Когда ждать первых результатов единого дня голосования, рассказали в ЦИК

Новый атлантический вихрь идет в Беларусь. Прогноз на 7-8 февраля

В рамках подготовки к Единому дню голосования, горецкими библиотеками организованы тематические выставки



У Горацкім раённым музеі арганізавалі мерапрыемства да 110-годдзя з дня нараджэння Аркадзя Куляшова

Актив районной организации БРСМ обсудил проделанную за год работу и наметил планы на будущее

Когда ждать первых результатов единого дня голосования, рассказали в ЦИК

Новый атлантический вихрь идет в Беларусь. Прогноз на 7-8 февраля

В рамках подготовки к Единому дню голосования, горецкими библиотеками организованы тематические выставки

Горецкий РОВД напоминает: пешеходный переход — это место повышенной опасности

От волейбола до карате. Какие международные спортивные соревнования пройдут в Беларуси в 2024-м

Для учащихся Ленинской средней школы организовали мероприятие в рамках информационно-образовательного проекта «ШАГ»

LEAVE A COMMENT

Для отправки комментария вам необходимо авторизоваться.




2023
ГОД МИРА И СОЗИДАНИЯ

Горки в Instagram

















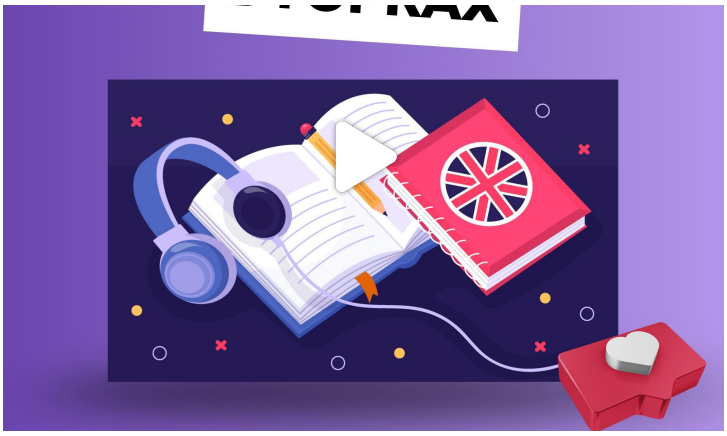







Информационный портал газеты «Горецкий вестник». При использовании материалов с этого сайта гиперссылка на первоисточник обязательна.
© 2011-2023 GorkiNews