«Вясна» — экстрэмісцкае фармаванне.
Што трэба ведаць?

Поддержи "Весну" на PATREON

В Беларуси появился новый политический заключенный - Юрий Рубцов

23.12.2014 **Тэгі**: политзаключенные, заявления

Минск, 23 декабря 2014 г.

21 декабря стало известно о направлении гомельского общественного активиста Юрия Рубцова в исправительное учреждение открытого типа №7 в деревне Куплин Пружанского района Брестской области.

6 октября текущего года Юрий Рубцов был приговорен судом Центрального района Минска по ст. 391 Уголовного кодекса (оскорбление судьи или народного заседателя) на 1 год и 6 месяцев ограничения свободы с направлением в учреждение открытого типа.

Уголовное преследование Юрия Рубцова связано с его произвольным задержанием 26 апреля 2014 года во время санкционированного мирного собрания "Чернобыльский шлях" за майку с надписью "Лукашенко, уходи!» и осуждением на 25 суток административного ареста судьей суда Советского района Минска Кириллом Полулехом. Согласно предъявленному Юрию Рубцову обвинению, в ходе судебного разбирательства он допустил оскорбительные высказывания в адрес судьи Кирилла Полулеха. Важно отметить, что в суд Юрий Рубцов был

доставлен обнаженный по пояс, в виде, который оскорблял его человеческое достоинство, а судья при этом не принял никаких мер, направленных на защиту его прав, а также на его просьбы выдать ему очки для ознакомления с материалами дела. Действия судьи явно противоречили Кодексу Республики Беларусь «О судоустройстве и статусе судей", а также Кодексу чести судьи Республики Беларусь. В связи с грубым нарушением своих прав Юрий Рубцов выразил вполне обоснованное недовольство и протест, назвав подобные судебные процессы "судилищем", а судей, который выносят незаконные судебные решения, "подонками". Данные слова были интерпретированы как высказывания, направленные персонально в адрес судьи К. Полулеха, при этом замечания Юрия Рубцова к протоколу судебного заседания, направленные им в суд, были отклонены этом же судьей, как необоснованные.

В основу вынесенного приговора были положены исключительно показания сотрудников милиции (в том числе тех, которые "свидетельствовали" на процессе 28 апреля), секретаря судебного заседания и самого судьи К. Полулеха. Ни во время предыдущего следствия, ни в ходе судебного разбирательства данного уголовного делу не был допрошен как свидетель адвокат Юрия Рубцова, участвовавший во время рассмотрения дела 28 апреля в качестве его защитника. Никаких процессуальных препятствий к допросу адвоката в качестве свидетеля согласно действующему Уголовно-процессуальному законодательству не было.

Мы считаем, что следствие и судебный процесс по делу Юрия Рубцова носили обвинительный уклон, не были приняты меры для всестороннего и беспристрастного рассмотрения, что является одним из необходимых составляющих справедливого судебного разбирательства.

Правозащитный центр "Вясна" и РОО "Белорусский Белорусский Хельсинкский комитет" **заявляют:**

Преследование Юрия Рубцова напрямую связано с незаконной практикой произвольных задержаний и является политически мотивированным;

Судебный процесс над Юрием Рубцовым не соответствовал основным принципам справедливого судебного разбирательства;

Ограничение свободы Юрия Рубцова в исправительном учреждении открытого типа дает основания квалифицировать его как политического заключенного.

Правозащитный центр "Вясна" и РОО "Белорусский Хельсинкский комитет" **требуют** освобождения Юрия Рубцова и пересмотра дела в соответствии с принципами справедливого судебного разбирательства.

Опубликовать



СВАБОДА МІРНЫХ СХОДАЎ

Мінчука асудзілі за ўдзел у адной акцыі пратэсту. У якасці доказа выкарысталі яго "аператыўнае апытанне"

На цэнтральных плошчах і каля рэдакцый. Дзе на Міншчыне забаронена збіраць подпісы па вылучэнні кандыдатаў

Праваабаронцы рыхтуюць дапаможнік пра мірныя сходы для беларусаў і беларусак замежжа

Палітзняволеную ўраджэнку Украіны асудзілі па "справе карагодаў" у Брэсце

ПЕНІНТЭНЦЫЯРНАЯ СІСТЭМА

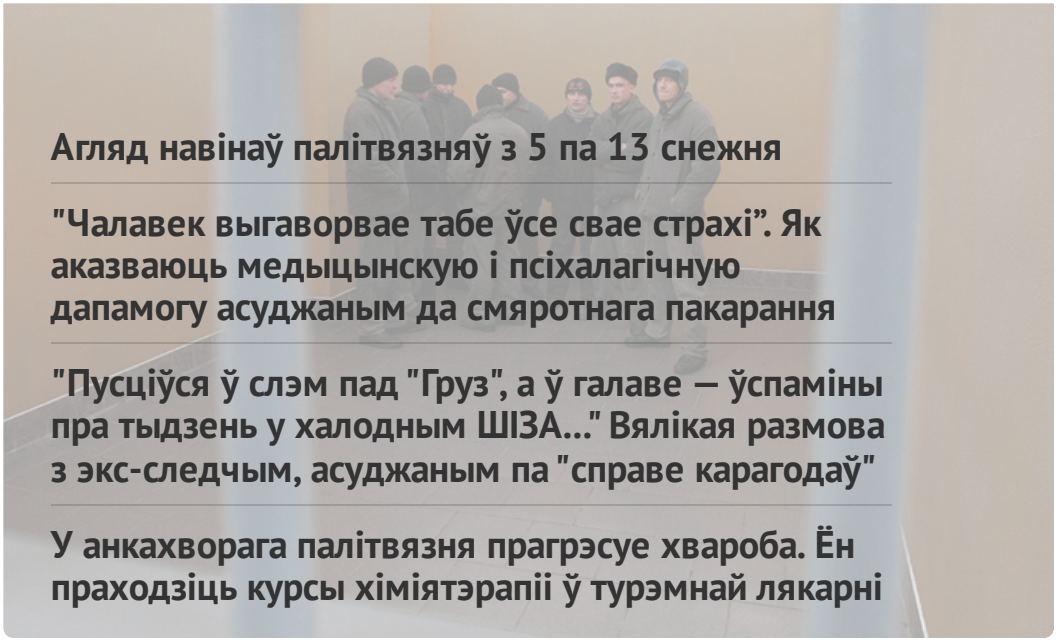

Агляд навінаў палітвязняў з 5 па 13 снежня

"Чалавек выгаворвае табе ўсе свае страхі". Як аказваюць медыцынскую і псіхалагічную дапамогу асуджаным да смяротнага пакарання

"Пусціўся ў слэм пад "Груз", а ў галаве — ўспаміны пра тыдзень у халодным ШІЗА..." Вялікая размова з экс-следчым, асуджаным па "справе карагодаў"

У анкахворага палітвязня прагрэсуе хвароба. Ён праходзіць курсы хіміятэрапіі ў турэмнай лякарні

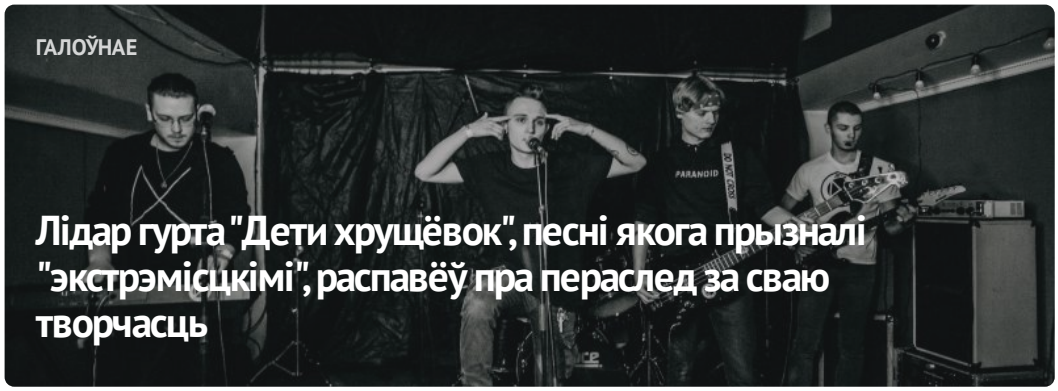



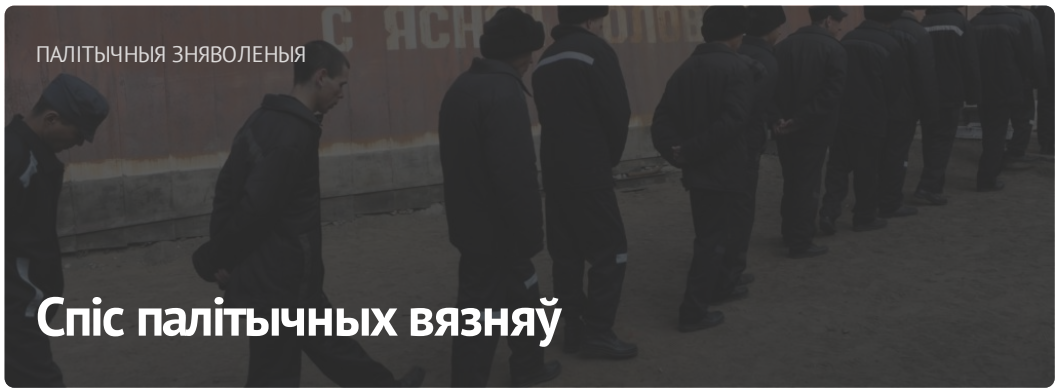

АПОШНІЯ НАВІНЫ

- Як былыя палітвязні пасля вызвалення бароняць правы зняволеных
- Распачала работу Віцебская абласная камісія па выбарах дэпутатаў
- У Крычаве акруговую камісію на выбарчай акрузе ўзначаліў той жа чыноўнік, што і на мінулых выбарах
- Усё тыя ж асобы. Хто ўвайшоў у склад Брэсцкага абласнога выбаркама?
- Хроніка палітычнага пераследу беларусаў 15 снежня
- "Калядная зорка свеціць над усімі, незалежна ад кратаў". Гід па віншаваннях палітвязняў са святамі

Сустрэчы з міліцыянтамі і следчымі. Як ЦВК рыхтуецца да выбараў*?

Былога палітвязня асудзілі на 3 гады калоніі за "рэабілітацыю

МАНІТОРЫНГ ПАРУШЭННЯЎ

Сітуацыя з правамі чалавека ў Беларусі. Лістапад 2023





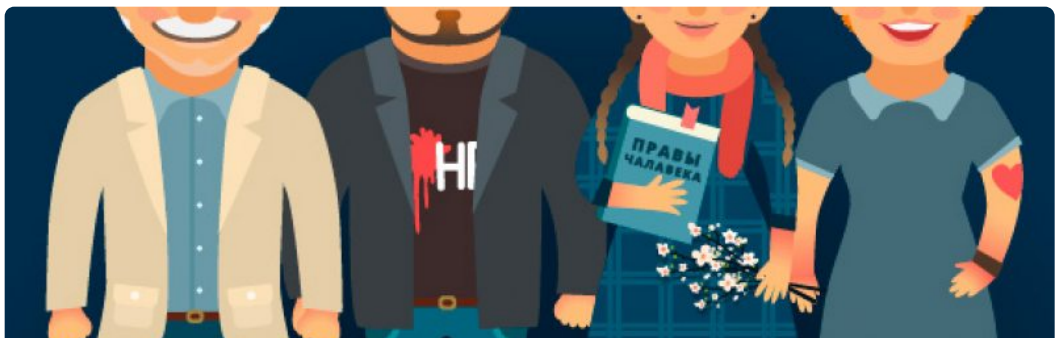

ПАРТНЁРСТВА



















СЯБРОЎСТВА







E-mail: viasna@spring96.org | Пры выкарыстанні матэрыялаў сайта актыўная спасылка абавязковая | RSS

