

(/videogallery/informatsionno-analiticheskie/klub-redaktorov/lukashenko-o-popytke-terakta-i-beglykh-isterika-zapada-reaktsiya-na-intervyu-putina/)



(/videogallery/razvlekatelnye/faktor-by-3-sezon/faktor-by-60-2/faktor-by-60-vypusk-1-160224/)

В Минске простились с Николаем Щекиным

14.12.2022 21:55

В Минске простились с Николаем Щекиным

0:00 / 0:00

В Минске сегодня попрощались с Николаем Щекиным. Преподаватель Академии управления, ученый, политолог и эксперт, который всегда открыто выражал свою позицию в интернете, на телевидении, в печатных СМИ. Патриот Беларуси с сильной гражданской позицией ушел молодым. Николаю Щекину было всего 49. На прощании было море людей и море цветов. Венок от Президента с соболезнованиями передали родным. **Катерина Круталевич** продолжит.

О смерти Николая Щекина стало известно в ночь с воскресенья на понедельник. Новость тут же разлетелась по новостным ресурсам. Как эксперт он работал практически со всеми крупными медиа, разделяя эти задачи с работой в Академии наук.

Историк по образованию, за свою профессиональную деятельность он накопил не только много признания и регалий - много друзей и уважения от людей, которые знали его близко и от людей, с которыми работал. Патриотом его считали и те, и другие. На церемонии прощания и венок от главы государства.

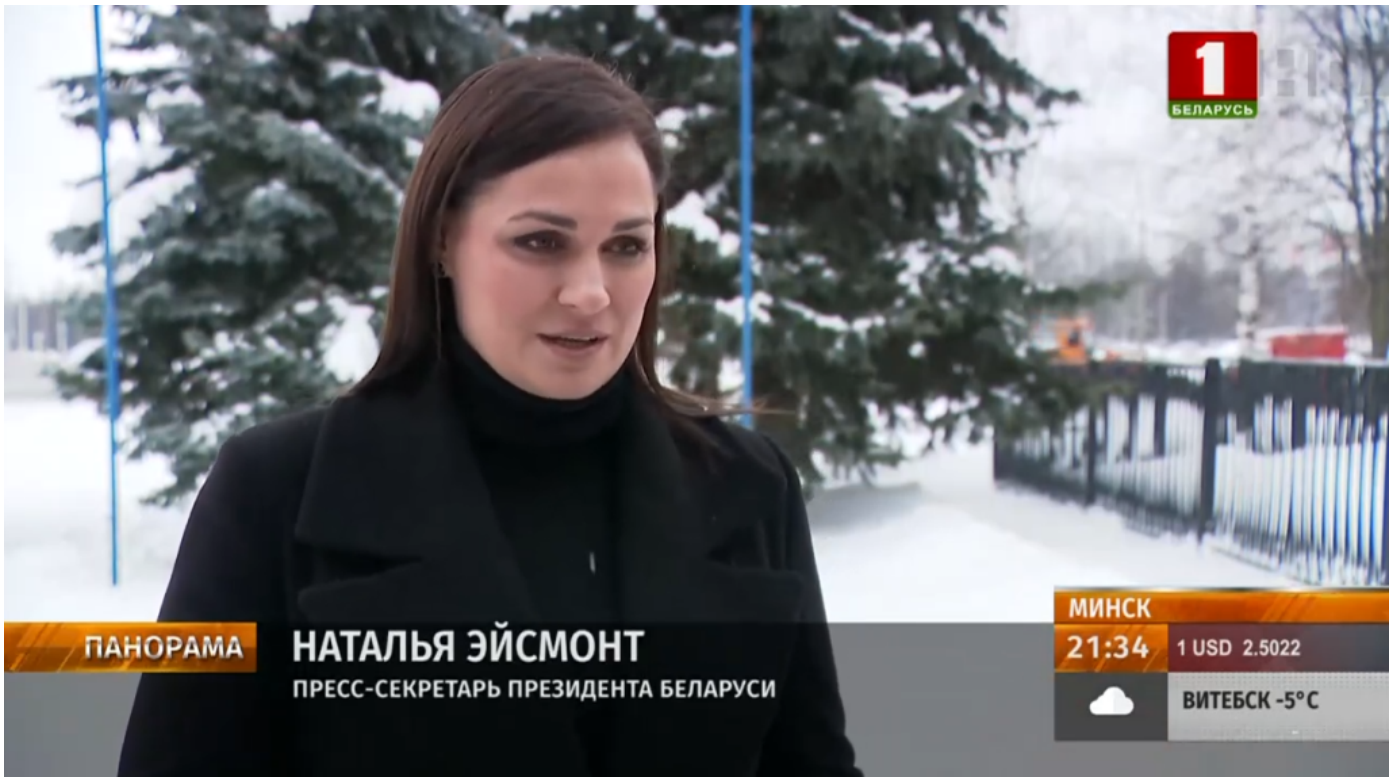

> *По поручению главы государства близким Николая Сергеевича я передала соболезнования и слова поддержки. Благодарность за смелую открытую позицию, которая была у него в непростые времена, когда каждый голос был слышен и важен. Он много выступал, взаимодействовал со СМИ. Это всегда было глубоко и емко. Это ценил Президент. Много было сказано слов, что он и ученый блестящий, настоящий патриот, белорус. И то количество людей, которые пришли с ним проститься, говорит о том, что белорусы его знают и любят. Больно и горько, что от нас уходят такие люди.*

Среди тех, кто пришел проститься, (а людей было много) друзья, коллеги, студенты и, конечно, близкие. Анна и Владимир - люди, которые успели стать за многие годы общения родными - сегодня принимают соболезнования и объясняют причину раннего ухода. До своего 50-летия Николай Щекин не дожил 6 дней.



> *Он ждал свой юбилей первый раз с момента, как ушла его мама. Сильный выдающийся человек, который любил все красивое вокруг. И у него оторвался тромб.*

Коренной минчанин, Николай Щекин отучился в БГУ и сразу пришел в Академию управления при Президенте аспирантом. Защитив кандидатскую, читал лекции по логике и философии. С 2016 г. в Институте социологии НАН Беларуси был заведующим отделом социологии государственного управления, с 2017 г. - руководителем Центра политической и экономической социологии. Коллеги отзываются о нем и как о блестящем профессионале, и как о человеке, чья нравственная планка была очень высокой.

Тамара Матюшкова, завотделом Центра системного анализа и стратегических исследований НАН Беларуси:

> *Он был удивительный сын, так относился к своей маме - любая позавидует. Для нее Коля - это было все. Он очень хотел быть доктором наук, он им станет, потому что это возможно - присуждение ученой степени посмертно.*

Последний материал эксперта "Единая позиция Беларуси и России, как фундаментальное условие безопасности стран" во многом отражает политические позиции. Николай Щекин разделял государственный интерес, более того, небезосновательно, как ученый, считал, что именно Беларусь может стать в Европе последним оплотом фундаментальных человеческих ценностей. Говорил об этом много и открыто в эфирах всех белорусских телеканалов.



> *Николай Сергеевич был большим патриотом, грамотным, начитанным, эрудированным, умным человеком. Многие прогнозы этого политолога сбылись. Он говорил не раз, что мир катится не туда, так и есть. Бал добрым, отзывчивым, всегда на связи. Нам, конечно, очень жаль, будет его не хватать.*

Марат Марков, председатель правления ЗАО "Второй национальный телеканал":

> *Я его знал, в следующем году было бы уже 20-летие. Самое страшное, когда мы пережили все вместе такие потрясения два года назад, когда уже в общем-то можно жить и жить. У него было много планов, насколько я знаю. Жаль, что этим планам не суждено сбыться. Вообще хотелось бы встречаться по совсем другим поводам.*

Не отказывал в комментариях - все это знали и был во многих командировках с журналистами. А еще знали, что мнение Щекина никогда не будет просто академическим.

Григорий Азаренок, журналист ЗАО "СТВ":

> *Он объездил всю страну, в любую воинскую часть, много ездил и общался с народом. Он как философ и человек творческий считал для себя важным сверять свои знания, свои мысли именно с тем, что происходит в народе. Поэтому для всего нашего народа это большая утрата.*

Свою последнюю докторскую диссертацию Николай Щекин защитил блестяще. Государство и церковь, их отношения - стали темой его главного исследования. Он верил в то, что есть между людьми что-то большее, чем интересы каждого. И это касается всех .Николая Щекина похоронили сегодня на Чижовском кладбище.

Читайте также:

- Ушел из жизни ученый и публицист Николай Щекин (https://www.tvr.by/news/obshchestvo/ushel_iz_zhizni_uchenyy_i_publitsist_nikolay_shchekin/)
- След фашизма: в музей Бешенковичей переданы предметы с места массового уничтожения в период Великой Отечественной войны (/news/obshchestvo/sled_fashizma_v_muzey_beshenkovichey_peredany_predmety_s_mesta_massovogo_unichtozheniya_v_period_vel/) (/news/obshchestvo/sled_fashizma_v_muzey_beshenkovichey_peredany_predmety_s_mesta_massovogo_unichtozheniya_v_period_vel/)
- В логойской галерее Сергея Давидовича можно увидеть вышитые истории белорусских традиций (/news/kultura/v_logoyskoy_galeree_sergeya_davidovicha_mozhno_uvidet_vyshitye_istorii_belorusskikh_traditsiy/) (/news/kultura/v_logoyskoy_galeree_sergeya_davidovicha_mozhno_uvidet_vyshitye_istorii_belorusskikh_traditsiy/)

Теги: #общество (/news/?tagfornews=общество), #Щекин (/news/?tagfornews=Щекин), #ушел из жизни (/news/?tagfornews=ушел из жизни), #похороны (/news/?tagfornews=похороны)

ПОДПИСЫВАЙТЕСЬ НА КАНАЛ "БЕЛАРУСЬ 1" В ЯНДЕКС.ДЗЕН (HTTPS://ZEN.YANDEX.RU/ID/5B62B6E13D529700A9E99CD4)

БУДЬТЕ В КУРСЕ АКТУАЛЬНЫХ СОБЫТИЙ С ТЕЛЕГРАМ-КАНАЛОМ ATN-NEWS (HTTPS://T.ME/ATN_BTRC)

(HTTPS://WWW.INSTAGRAM.COM/BELARUS1TV/) (HTTPS://VK.COM/TELEKANAL_BELARUS1)

(HTTPS://WWW.FACEBOOK.COM/BELARUS1TV) (HTTPS://OK.RU/BELARUS1)

(HTTPS://TWITTER.COM/WWW_TVR_BY) (HTTPS://PLAY.GOOGLE.COM/STORE/APPS/DETAILS?ID=BY.ITV.TVR)

Читайте также:

В Белоруссии нашли 9 тонн закопанного зерна

TVR.BY

TVR.BY

Срочно! Школьник пропал при странных обстоятельствах

NA-ZEMLE-SALAVATA.COM

Зачем прокуратура решила заняться уехавшими за границу? Вот что будет

TVR.BY

TVR.BY

Интересное в сети

Не повторяйте ошибок! Он просто взял трубку, а дальше, как в тумане

VREMYAN.RU

Подвиг Колосова на СВО шокировал! Запомнит вся Россия

29.RU

За 6 дней до смерти Навального* отправили в ШИЗО - условия страшные

NEWSLAND.COM

Сейчас читают



(/news/obshchestvo/kakie_sorta_tomatov_posadit_v_fevrale_2024_chtoby_urozhay_byl_osobenno_bolshim/) 05.02.2024 10:45

Какие сорта помидоров посадить в феврале 2024 года, чтобы



(/news/obshchestvo/v_minske_prostilis_s_nikolaem_shchekinym_/) 14.12.2022 21:55

В Минске простились с Николаем Щекиным (/news/obshchestvo/v_minske_prostilis_s_nikolaem_shchekinym_/)



(/news/v_mire/bolee_20_chelovek_pogibli_v_svoikh_mashinakh_pri_snegopade_v_pakistane/) 08.01.2022 20:27

Более 20 человек погибли в своих машинах при снегопаде в Пакистане (/news/v_mire/bolee_20_chelovek_pogibl



(/news/v_mire/lidery_ssha_i_severnoy_korei_pomerilis_knopkami/) 03.01.2018 12:01

Лидеры США и Северной Кореи померились кнопками (/news/v_mire/lidery_ssha_i_severnoy_korei_pomerilis_knopkami/)

Рекомендуем



(/news/obshchestvo/dosrochnoe_golosovanie_startuet_v_belarusi_20_fevralya_chto_nuzhno_znat_kazhdomu_izbiratelyu/) Досрочное голосовани стартует в



(/news/obshchestvo/shved_chislo_prestupleniy_za_proshlyy_god_snizilos_bolee_chem_na_3_5_/) Швед: Число преступлений за прошлый год снизилось более чем на 3,5 %



(/news/obshchestvo/zhkkh_v_belarusi_snizhaetsya_chislo_obrashcheniy_ot_grazhdan_na_kachestvo_uslug/) ЖКХ: в Беларуси снижается число жалоб от граждан на качество



(/news/obshchestvo/gruppa_narkozakladchikov_zaderzhana_v_minske/) Группа наркозакладчиков задержана в Минске (/news/obshchestvo/gruppa_narkozakladchikov_zaderzhana_v_m

(/)

2000 - 2024 © Все права защищены.

При любом использовании материалов активная гиперссылка на tvr.by обязательна.

Политика обработки персональных данных (/files/personal_dannye.docx)

(HTTPS://PLAY.GOOGLE.COM/STORE/APPS/DETAILS?ID=BY.ITV.TVR&PCAMPAIGNID=MKT-OTHER-GLOBAL-ALL-CO-PRTNR-PY-PARTBADGE-MAR2515-1)