Новости Гродно. 15.02.2023. Житель Сморгонского района приговорён к тюремному заключению за сообщения и комментарии в интернете

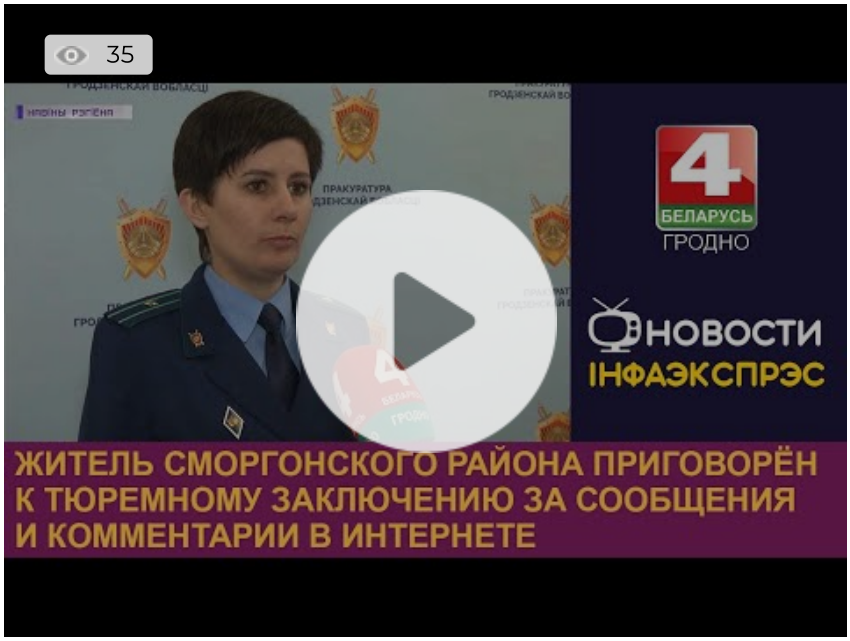

Тема дня

Шэсць гадоў пазбаўлення волі з адбываннем пакарання ў папраўчай калоніі ва ўмовах узмоцненага рэжыму і штраф у памеры 50-ці базавых велічынь. Такі вердыкт суда Гродзенскага раёна ў адносінах да жыхара Смаргонскага раёна за яго паведамленні і каментарыі ў Інтэрнэце. Абвінавачванні грамадзяніну (мужчыне) былі прад'яўлены па пяці артыкулах Крымінальнага кодэкса Беларусі.

Поделиться с друзьями

Все новости в Феврале



Новости Гродно. 28.02.2023. "Белкард" - единственная запись в трудовой Олега Воропаева — 5.14



Новости Гродно. 28.02.2023. Из роддома – на троллейбусе — 2.16

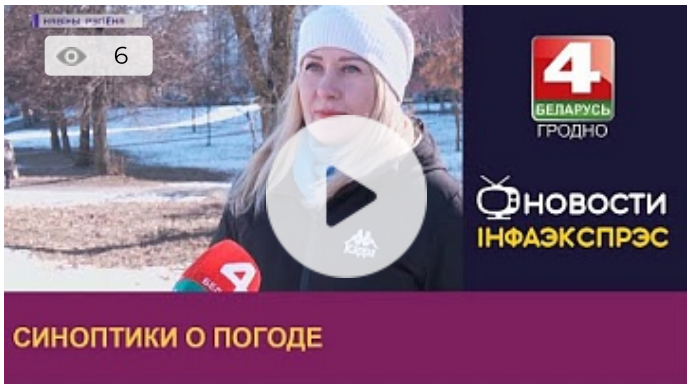

Новости Гродно. 28.02.2023. 1.48
Синоптики о погоде



Новости Гродно. 28.02.2023. Коллегия 3.00
комитета по труду, занятости и социальной защите облисполкома прошла в Гродно

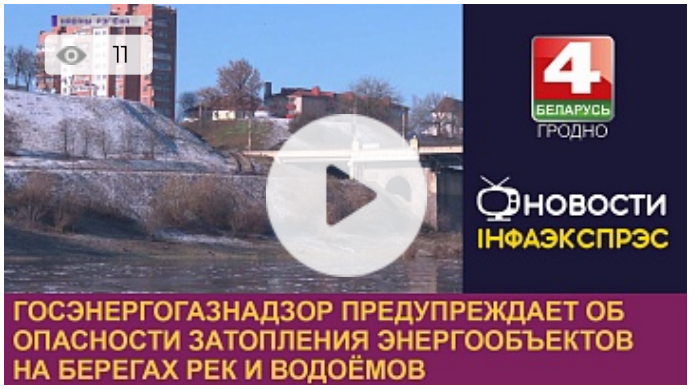

Новости Гродно. 28.02.2023. 1.05
Госэнергогазнадзор предупреждает об опасности затопления энергообъектов на берегах рек и водоёмов

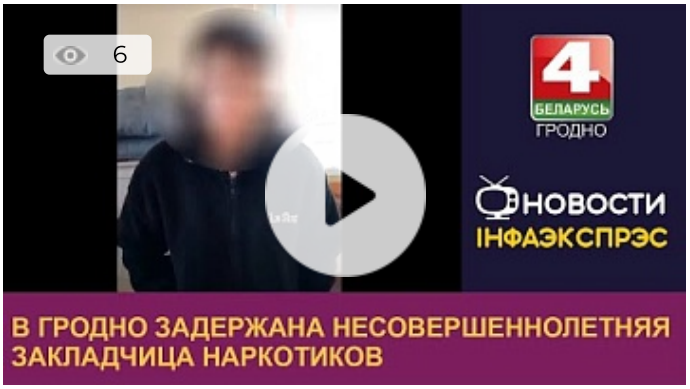

Новости Гродно. 28.02.2023. В Гродно 1.12
задержана несовершеннолетняя закладчица наркотиков

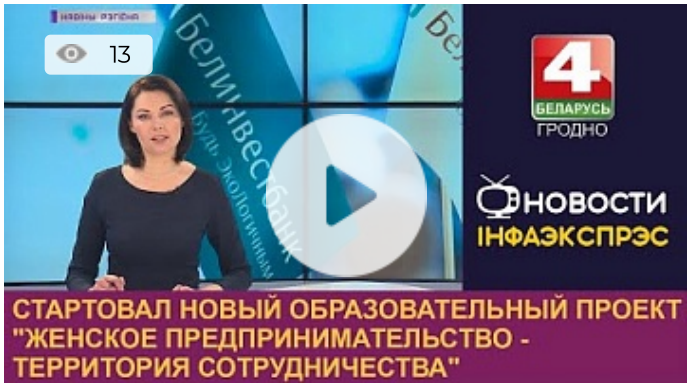

Новости Гродно. 27.02.2023. 2.58
Стартовал новый образовательный проект "Женское предпринимательство - территория сотрудничества"



Новости Гродно. 27.02.2023. 2.59
Прокуроры Гродненщины продолжают работу по выявлению фактов уничтожения белорусского народа



Новости Гродно. 27.02.2023. Первый городской военно-патриотический клуб Министерства по чрезвычайным ситуациям открылся в Гродно — 4.02

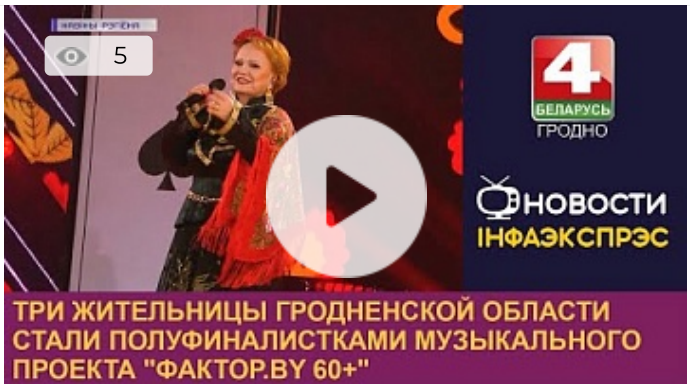

Новости Гродно. 27.02.2023. Три жительницы Гродненской области стали полуфиналистками музыкального проекта "Фактор.by 60+" — 3.10



Новости Гродно. 27.02.2023. 8 десятиклассников из Гродненской области станут участниками финала проекта «Поезд Памяти – 2023» — 3.21



Новости Гродно. 27.02.2023. У православных верующих начинается Великий пост — 0.58

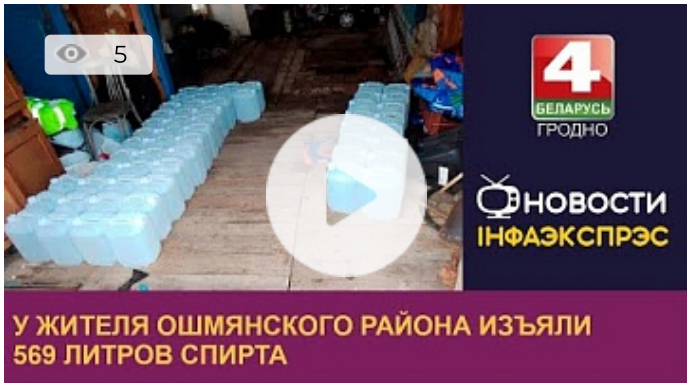

Новости Гродно. 27.02.2023. У жителя Ошмянского района изъяли 569 литров спирта — 0.40



Новости Гродно. 24.02.2023. Гродненщина приняла эстафету республиканского промопроекта "Выбираем студотряд" — 3.55



Новости Гродно. 24.02.2023. У Генерального консульства Польши в Гродно прошёл пикет против политики официальной Варшавы — 3.41



Новости Гродно. 24.02.2023. Определён план работы Гродненского областного образовательного кластера на 2023 год — 2.17

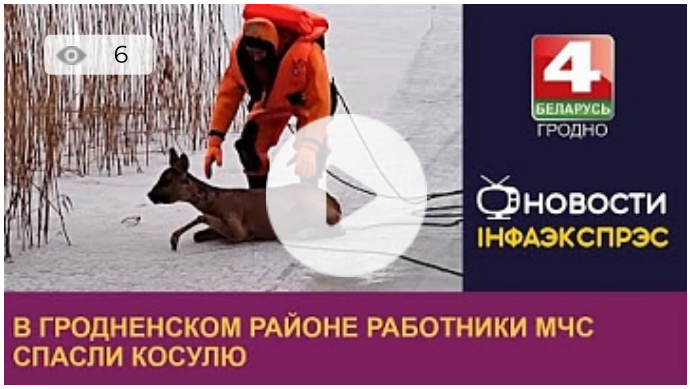

Новости Гродно. 24.02.2023. В Гродненском районе работники МЧС спасли косулю — 0.45



Новости Гродно. 24.02.2023. В Гродно прошла итоговая коллегия главного управления здравоохранения облисполкома — 2.34

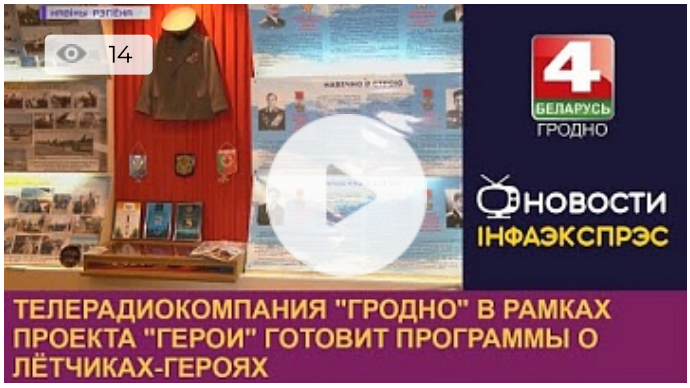

Новости Гродно. 23.02.2023. Телерадиокомпания "Гродно" в рамках проекта "Герои" готовит программы о лётчиках-героях — 2.40



Новости Гродно. 23.02.2023. Белорусский союз женщин к 23 февраля подготовил акцию "Мамины пироги" — 3.28



Новости Гродно. 23.02.2023. В Лиде прошёл молодёжный автопробег 2.01



Новости Гродно. 23.02.2023. В Гродно прошло торжественное собрание, посвященное Дню защитников Отечества и Вооруженных Сил РБ 3.06

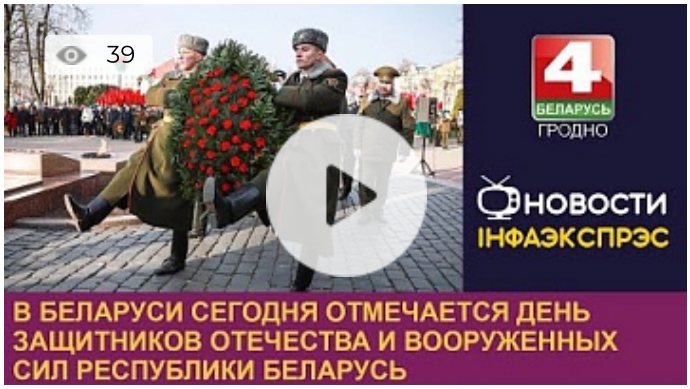

Новости Гродно. 23.02.2023. В Беларуси сегодня отмечается День защитников Отечества и Вооруженных Сил Республики Беларусь 1.29



Новости Гродно. 22.02.2023. В ГрГМУ прошло предварительное распределение выпускников 2023 года 3.03

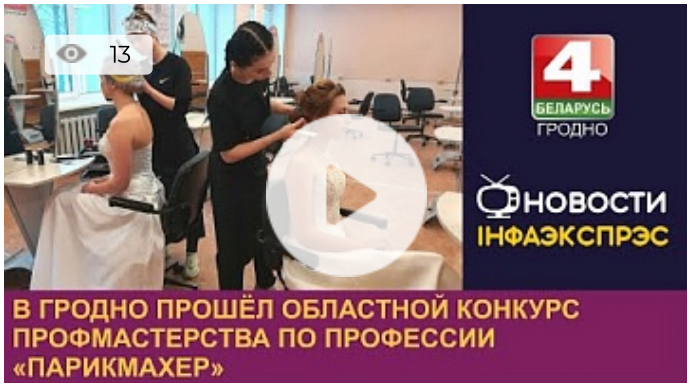

Новости Гродно. 22.02.2023. В Гродно прошёл Областной конкурс профмастерства по профессии «Парикмахер» 4.16

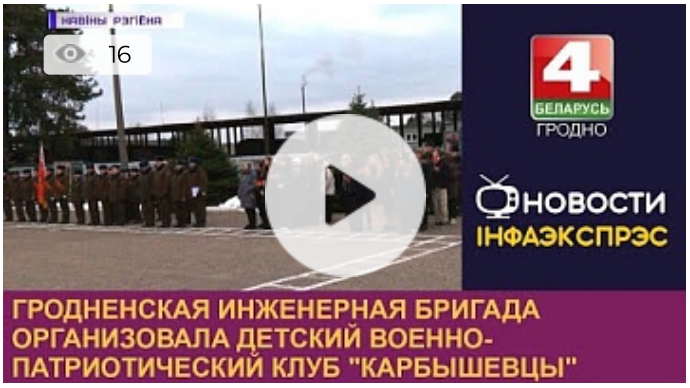

Новости Гродно. 22.02.2023. Гродненская инженерная бригада организовала детский военно-патриотический клуб "Карбышевцы" 3.42



Новости Гродно. 22.02.2023. В п/п "Привалка" перевозчик забыл указать товар на сумму более 430 тысяч рублей — 0.42

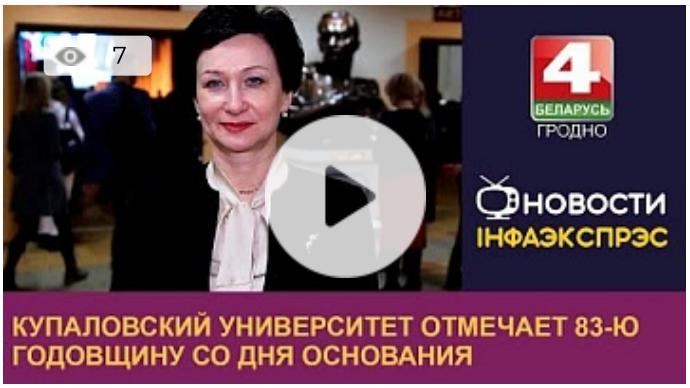

Новости Гродно. 22.02.2023. Купаловский университет отмечает 83-ю годовщину со дня основания — 3.34



Новости Гродно. 22.02.2023. Из Гродненской области депортировано 17 нелегалов — 0.56



Новости Гродно. 22.02.2023. 88% сельхозтехники Гродненской области готово к весенним полевым работам — 1.15



Новости Гродно. 22.02.2023. Возле аэропорта «Гродно» построят международный торгово-логистический комплекс — 0.59



Новости Гродно. 21.02.2023. В ГрГУ имени Янки Купалы прошёл "Купаловский диктант" — 3.39

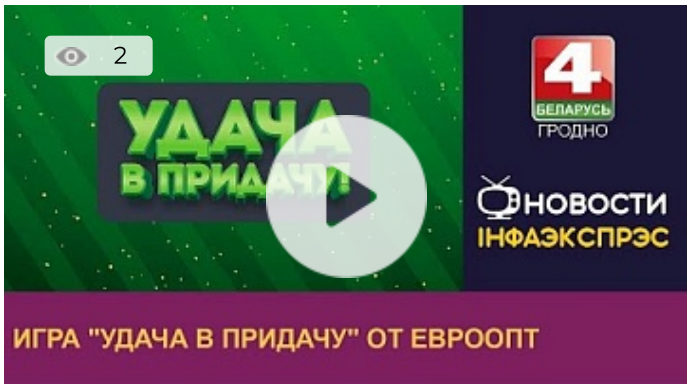

Новости Гродно. 21.02.2023. Игра "Удача в придачу" от Евроопт 5.03

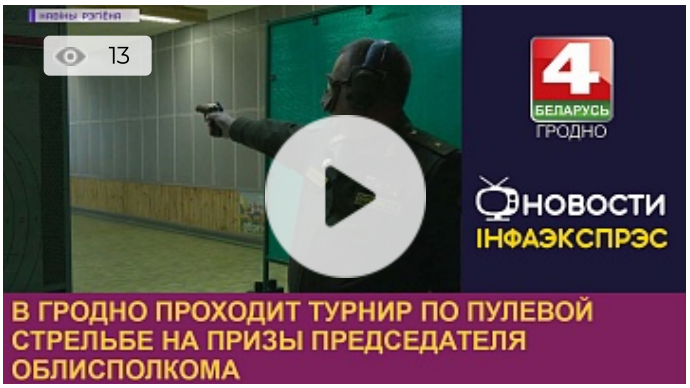

Новости Гродно. 21.02.2023. В Гродно проходит турнир по пулевой стрельбе на призы председателя облисполкома 3.59

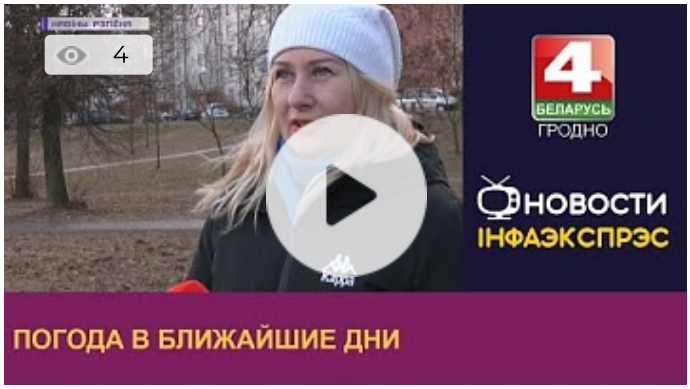

Новости Гродно. 21.02.2023. Погода в ближайшие дни 2.26



Новости Гродно. 21.02.2023. В Гродно подвели итоги работы системы правосудия региона за 2022 год 3.00

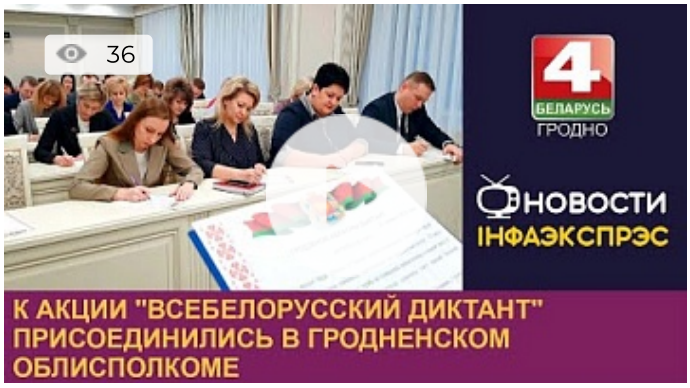

Новости Гродно. 21.02.2023. К акции "Всебелорусский диктант" присоединились в Гродненском облисполкоме 4.17

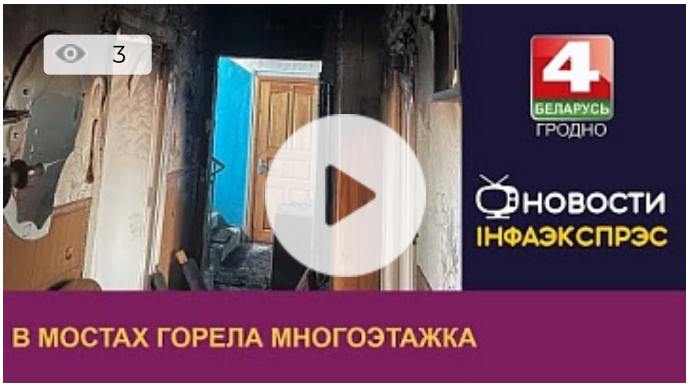

Новости Гродно. 21.02.2023. В Мостах горела многоэтажка 0.52

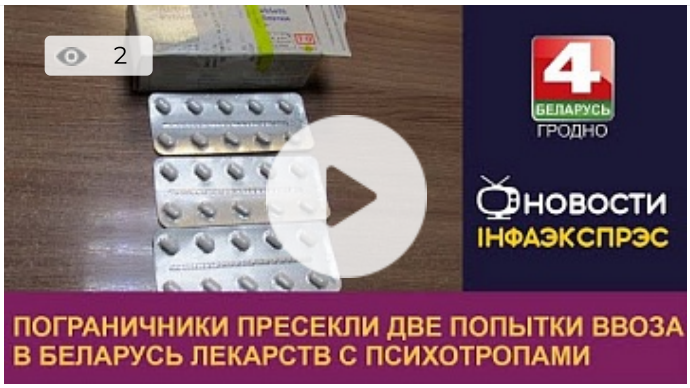

Новости Гродно. 21.02.2023. 0.56

Пограничники пресекли две попытки ввоза в Беларусь лекарств с психотропами



Новости Гродно. 20.02.2023. В Гродно презентовали сборник «Песнярам Айчыны» 5.08

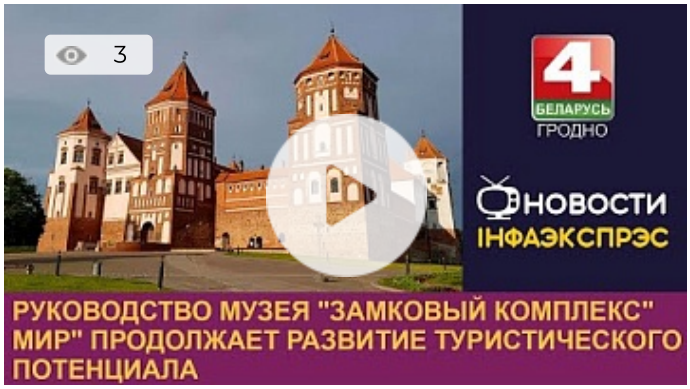

Новости Гродно. 20.02.2023. 3.12

Руководство музея "Замковый комплекс" Мир" продолжает развитие туристического потенциала

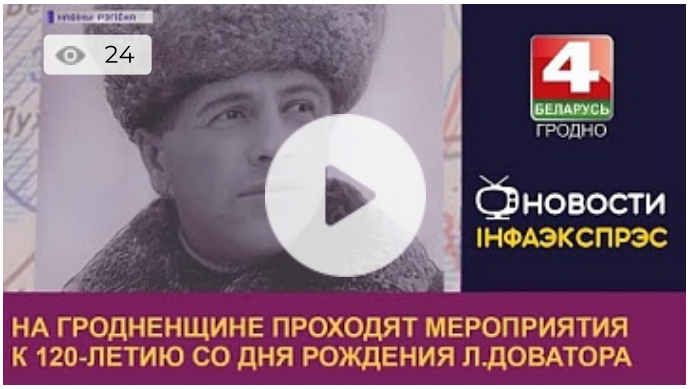

Новости Гродно. 20.02.2023. На Гродненщине проходят мероприятия к 120-летию со дня рождения Л. Доватора 3.23

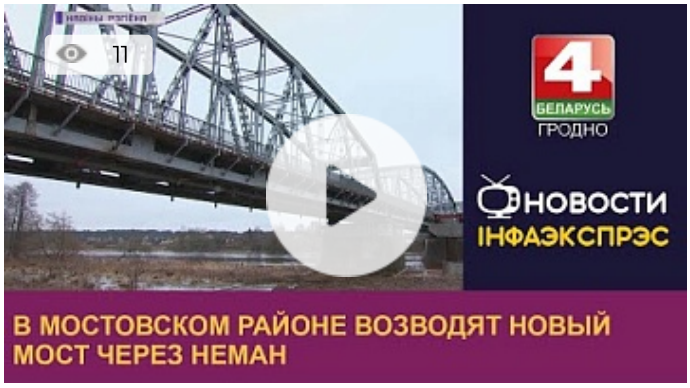

Новости Гродно. 20.02.2023. В Мостовском районе возводят новый мост через Неман 3.32



Новости Гродно. 20.02.2023. У православных верующих началась Масленичная неделя 0.42



Новости Гродно. 20.02.2023. В ГрГУ открылась экспозиция, посвящённая митрополиту Филарету 2.36

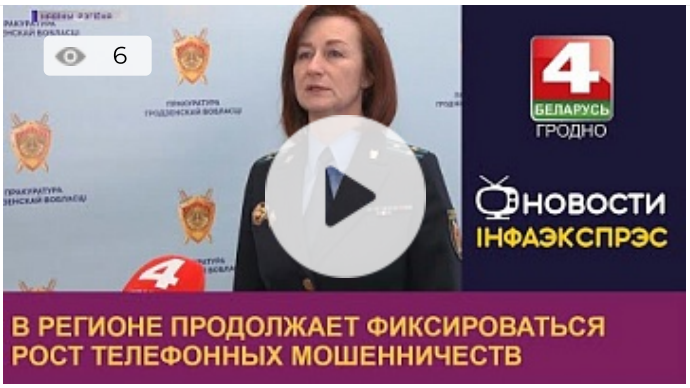

Новости Гродно. 20.02.2023. В регионе продолжает фиксироваться рост телефонных мошенничеств 2.19

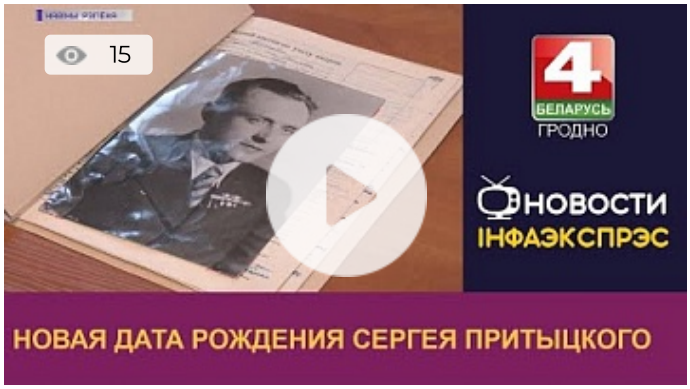

Новости Гродно. 17.02.2023. Новая дата рождения Сергея Притыцкого 5.34



Новости Гродно. 17.02.2023. Стартовал новый проект областной научной библиотеки имени Карского "ART-пространство на Карбышева" 3.04

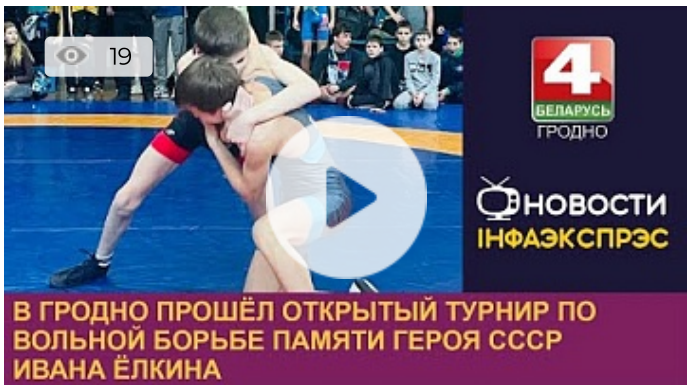

Новости Гродно. 17.02.2023. В Гродно прошёл открытый турнир по вольной борьбе памяти Героя СССР Ивана Ёлкина 1.27

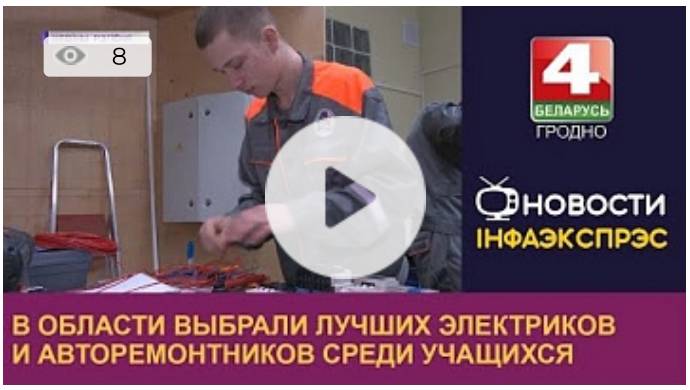

Новости Гродно. 17.02.2023. В области выбрали лучших электриков и авторемонтников среди учащихся 3.34

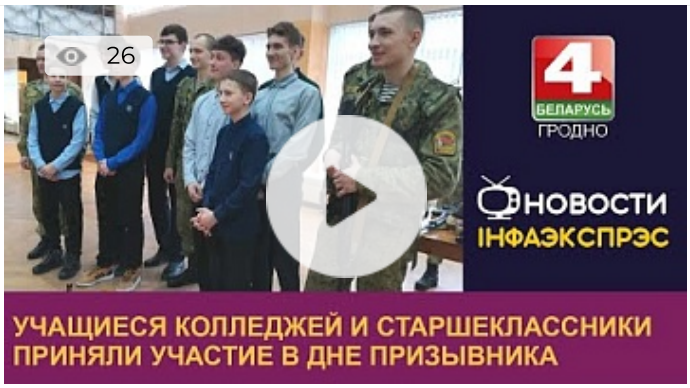

Новости Гродно. 17.02.2023. Учащиеся колледжей и старшеклассники приняли участие в Дне призывника 1.53

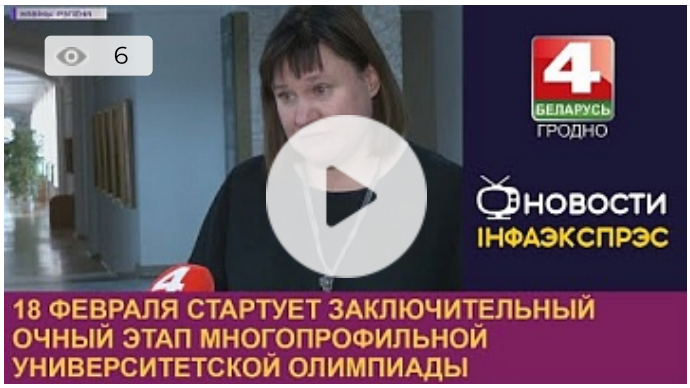

Новости Гродно. 17.02.2023. 18 февраля стартует заключительный очный этап многопрофильной университетской олимпиады 1.26



Новости Гродно. 17.02.2023. В Гродненской области завершились учредительные собрания по созданию Белорусской партии "Белая Русь" 3.41



Новости Гродно. 17.02.2023. В системе МВД Гродненская область признана лучшей среди регионов 1.40

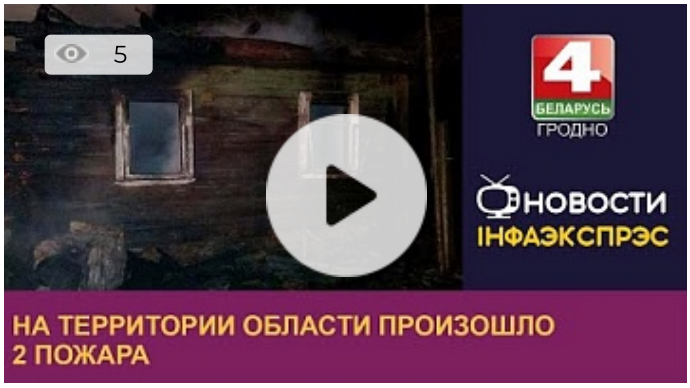

Новости Гродно. 17.02.2023. На территории области произошло 2 пожара 1.11



Новости Гродно. 16.02.2023. Финал II конкурса стартапов в сфере здравоохранения "MedicalStartup" 2.12

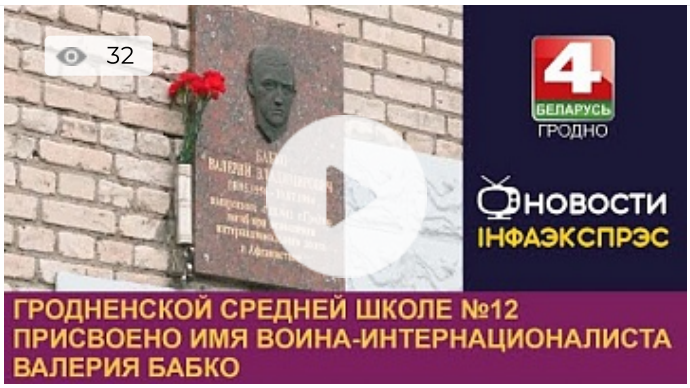

Новости Гродно. 16.02.2023. Гродненской средней школе №12 присвоено имя воина-интернационалиста Валерия Бабко — 3.18



Новости Гродно. 16.02.2023. В Беларуси проходят собрания по созданию политической партии «Белая Русь» — 3.30



Новости Гродно. 16.02.2023. Юрий Караев встретился с сотрудниками областного управления МЧС — 4.49

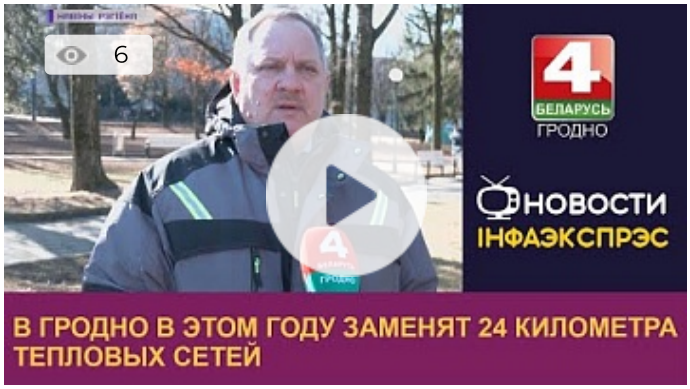

Новости Гродно. 16.02.2023. В Гродно в этом году заменят 24 километра тепловых сетей — 2.49

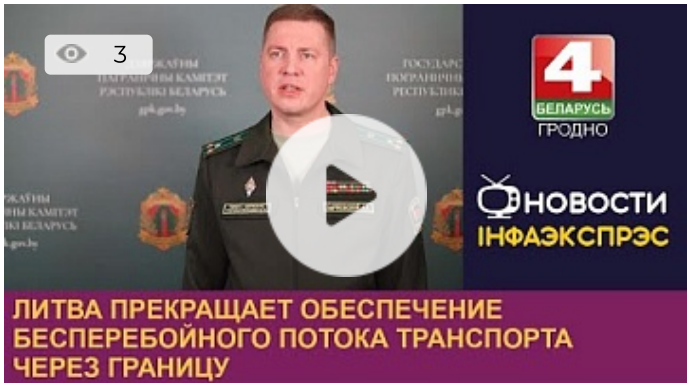

Новости Гродно. 16.02.2023. Литва прекращает обеспечение бесперебойного потока транспорта через границу — 0.50

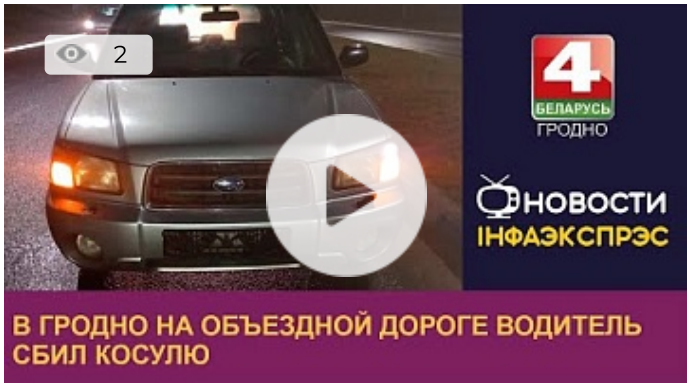

Новости Гродно. 16.02.2023. В Гродно на объездной дороге водитель сбил косулю — 0.40

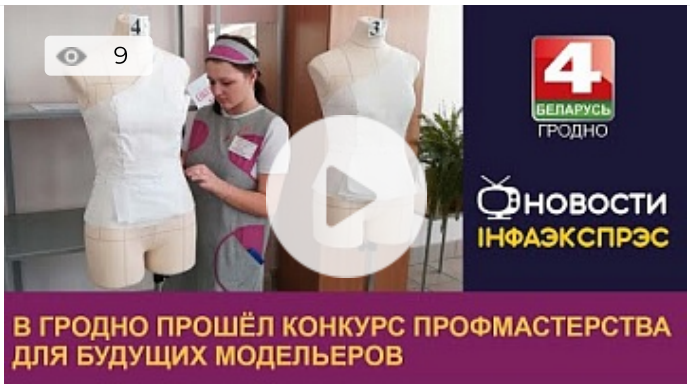

Новости Гродно. 15.02.2023. В Гродно прошёл конкурс профмастерства для будущих модельеров 4.45



Новости Гродно. 15.02.2023. Делегация Калининградской области встретилась с активистами ОО "БРСМ" 3.10

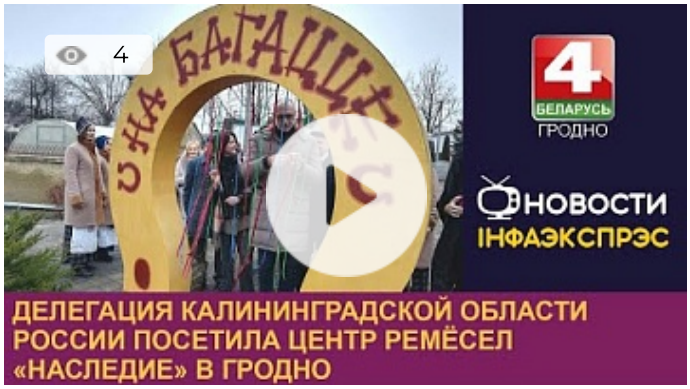

Новости Гродно. 15.02.2023. Делегация Калининградской области России посетила центр ремёсел «Наследие» в Гродно 2.34



Новости Гродно. 15.02.2023. В Ошмянах прошло учредительное собрание по созданию партии с рабочим названием «Белая Русь» 3.56

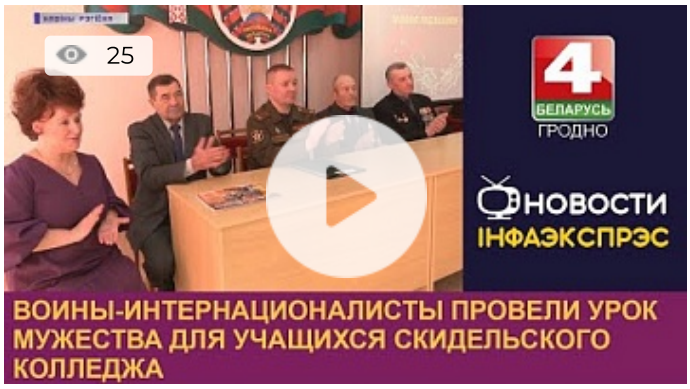

Новости Гродно. 15.02.2023. Воины-интернационалисты провели урок мужества для учащихся Скидельского колледжа 2.32

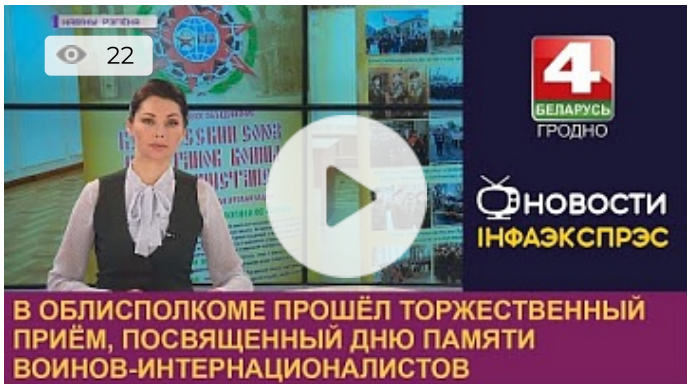

Новости Гродно. 15.02.2023. В облисполкоме прошёл торжественный приём, посвященный Дню памяти воинов-интернационалистов 4.14



Новости Гродно. 15.02.2023. В Гродно прошёл митинг-реквием, посвященный 34-ой годовщине вывода советских войск из Афганистана 1.20



Новости Гродно. 14.02.2023. КГК совместно с Федерацией профсоюзов продолжает мониторинг стабилизационных фондов 5.57



Новости Гродно. 14.02.2023. Финалисты областного тура «100 идей для Беларуси» готовятся к республиканскому финалу 2.40



Новости Гродно. 14.02.2023. На Гродненщине проходят мероприятия, посвящённые 34 - ой годовщине вывода войск из Афганистана 2.53



Новости Гродно. 14.02.2023. Пожары в Гродненской области. Сводка МЧС 1.02

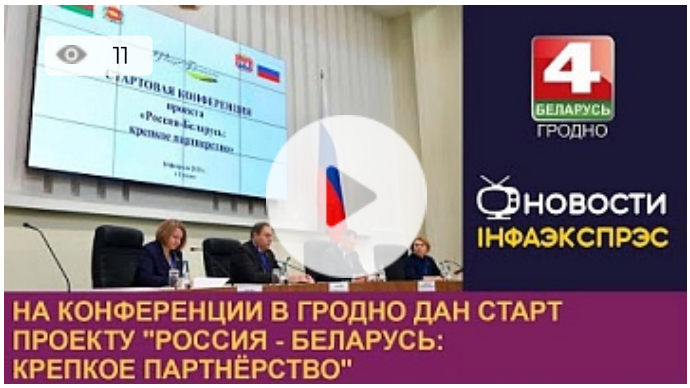

Новости Гродно. 14.02.2023. На конференции в Гродно дан старт проекту "Россия - Беларусь: крепкое партнёрство" 4.55

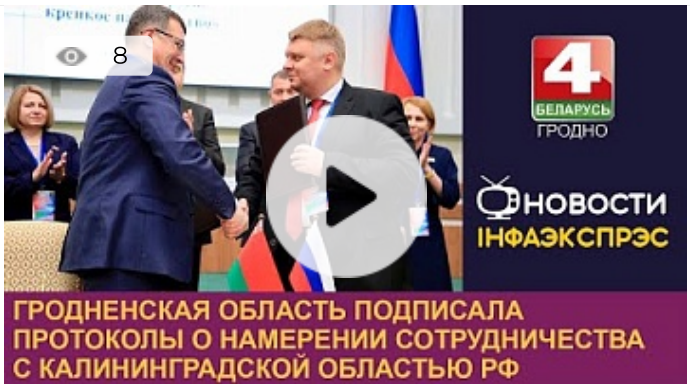

Новости Гродно. 14.02.2023. Гродненская область подписала Протоколы о намерении сотрудничества с Калининградской областью РФ — 2.23

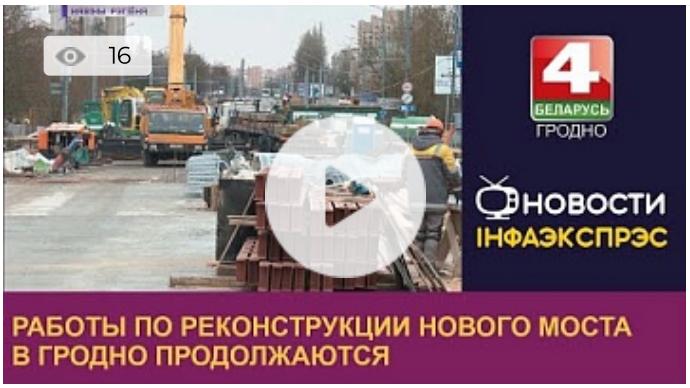

Новости Гродно. 13.02.2023. Работы по реконструкции Нового моста в Гродно продолжаются — 2.12



Новости Гродно. 13.02.2023. В Республиканском горнолыжном центре "Силичи" прошёл зимний праздник МВД "Единым духом сильны" — 1.58



Новости Гродно. 13.02.2023. Встреча в рамках молодёжного проекта "Зачётный разговор" прошла в Гродненском медуниверситете — 1.44



Новости Гродно. 13.02.2023. У Генерального консульства Польши в Гродно прошёл пикет против закрытия пункта пропуска «Бобровники» — 3.16



Новости Гродно. 13.02.2023. Фестиваль "Масленица по-гродненски" пройдёт в урочище Пышки 25 февраля — 2.07

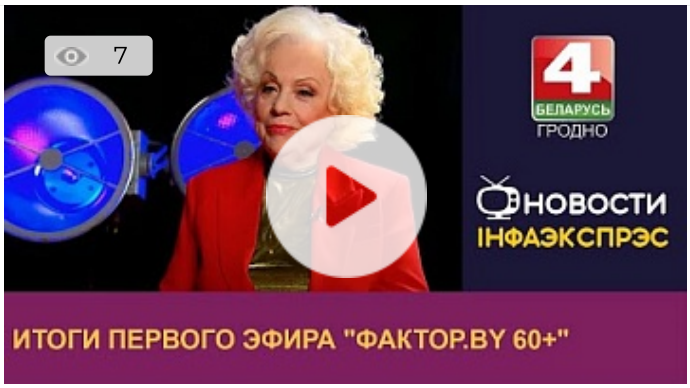

Новости Гродно. 13.02.2023. Итоги первого эфира "Фактор.by 60+" 1.38



Новости Гродно. 13.02.2023. Первую очередь строительства областного онкологического диспансера запустят в работу в 2023 году 1.20



Новости Гродно. 10.02.2023. В Гродно открылась выставка "Мирский замок – сокровище Беларуси" 1.26



Новости Гродно. 10.02.2023. В. Лискович встретился с коллективами Сморгонской и Островецкой центральных районных больниц 2.16

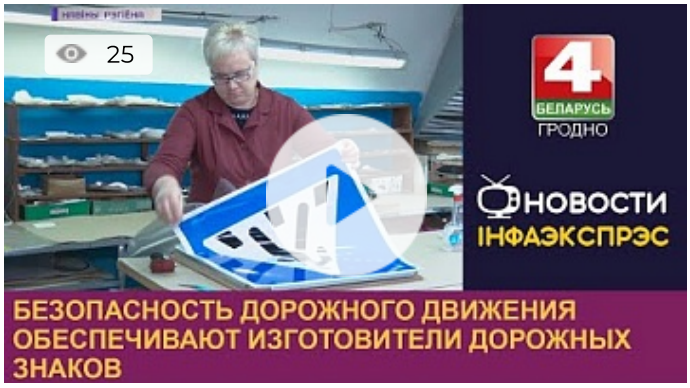

Новости Гродно. 10.02.2023. Безопасность дорожного движения обеспечивают изготовители дорожных знаков 4.42

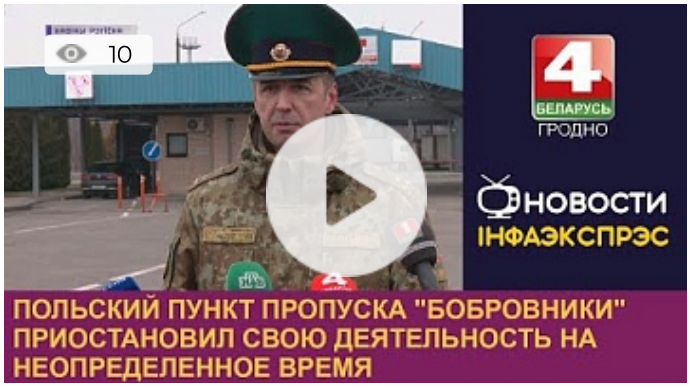

Новости Гродно. 10.02.2023. Польский пункт пропуска "Бобровники" приостановил свою деятельность на неопределенное время 2.50



Новости Гродно. 10.02.2023. 2.32

Наибольшее количество обращений жителей Гродненской области касается коммунально-бытовой сферы



Новости Гродно. 10.02.2023. 1.29

Увеличение количества преступлений в сфере семейно-бытовых отношений отмечают прокуроры Гродненщины



Новости Гродно. 09.02.2023. 3.11

"Гражданская позиция в Год мира и созидания" - тема собрания областной организации РОО "Белая Русь"



Новости Гродно. 09.02.2023. ЖКХ области планирует в этом году капитально отремонтировать 158 жилых домов 2.36



Новости Гродно. 09.02.2023. В КГК Гродненской области подвели итоги репетиционного централизованного экзамена в регионе 3.01

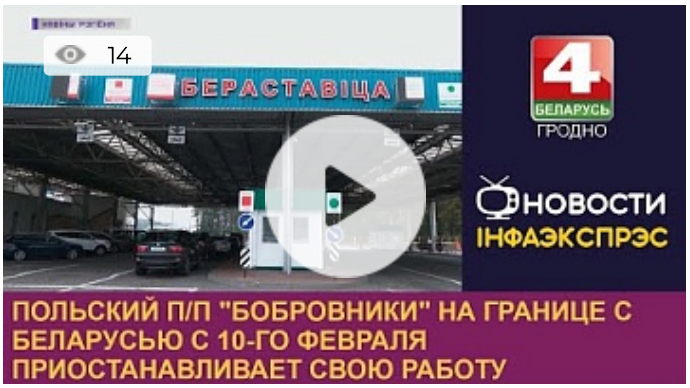

Новости Гродно. 09.02.2023. 0.47

Польский п/п "Бобровники" на границе с Беларусью с 10-го февраля приостанавливает свою работу

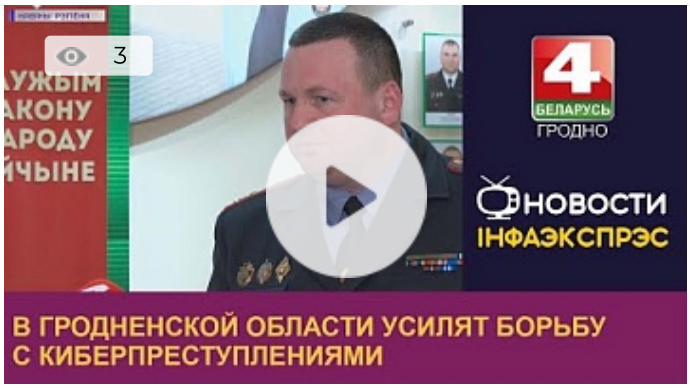

Новости Гродно. 09.02.2023. В Гродненской области усилят борьбу с киберпреступлениями 1.59



Новости Гродно. 08.02.2023. Более 20 лет при Свято-Покровском соборе действует детская певческая студия "Благовест" 4.08

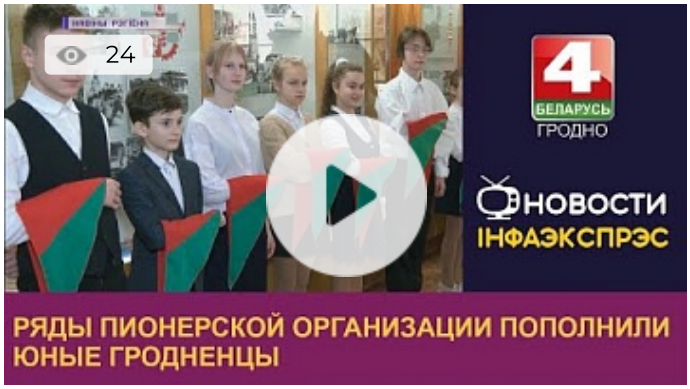

Новости Гродно. 08.02.2023. Ряды пионерской организации пополнили юные гродненцы 4.11

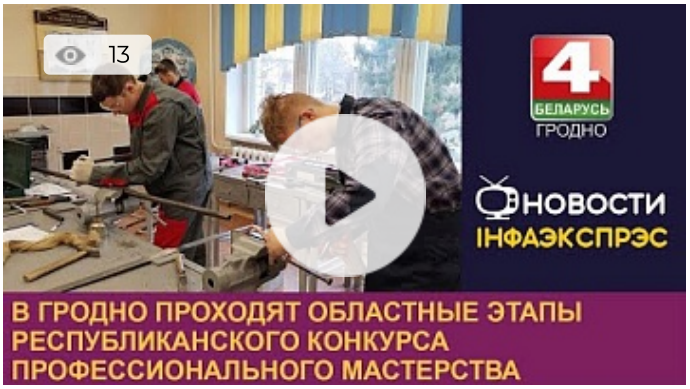

Новости Гродно. 08.02.2023. В Гродно проходят областные этапы Республиканского конкурса профессионального мастерства 4.37

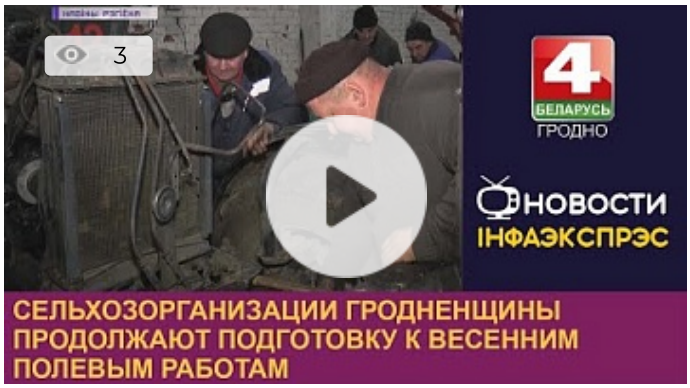

Новости Гродно. 08.02.2023. Сельхозорганизации Гродненщины продолжают подготовку к весенним полевым работам 1.22

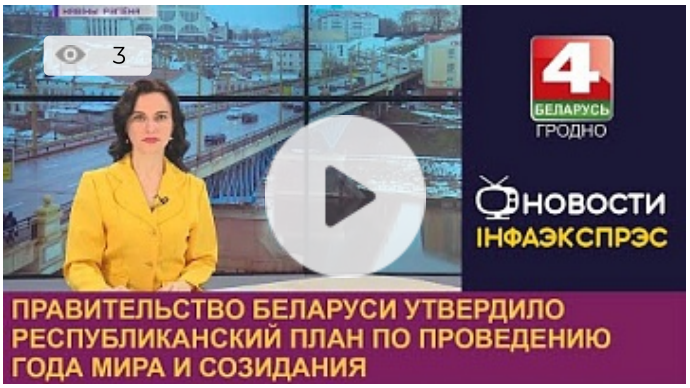

Новости Гродно. 08.02.2023. Правительство Беларуси утвердило республиканский план по проведению Года мира и созидания 1.35

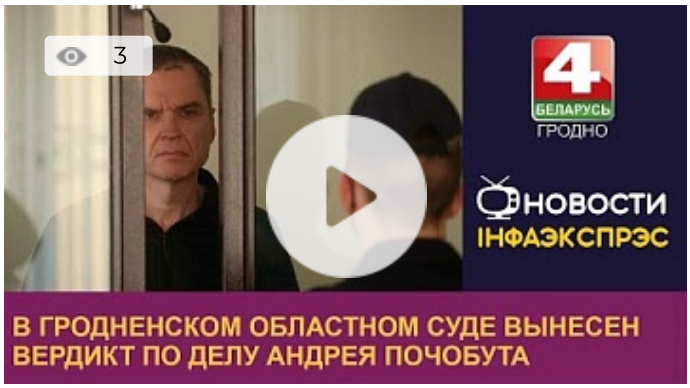

Новости Гродно. 08.02.2023. В Гродненском областном суде вынесен вердикт по делу Андрея Почобута 1.52

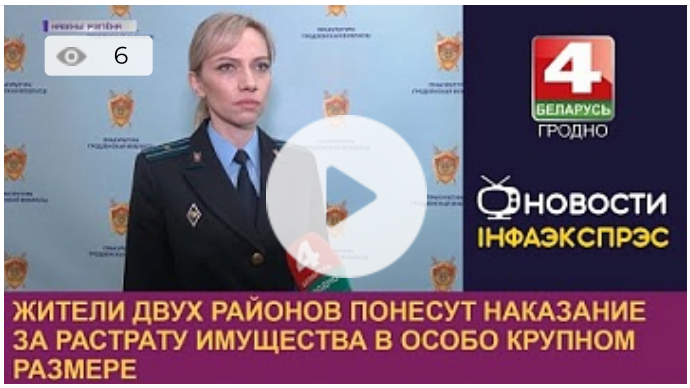

Новости Гродно. 08.02.2023. Жители двух районов понесут наказание за растрату имущества в особо крупном размере 1.33

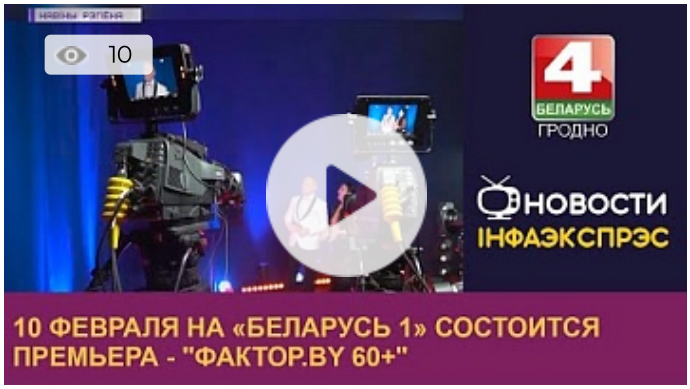

Новости Гродно. 07.02.2023. 10 февраля на «Беларусь 1» состоится премьера - "Фактор.by 60+" 1.13



Новости Гродно. 07.02.2023. Учебно-тренировочные сборы по подготовке к республиканским предметным олимпиадам проходят в Гродно 4.06

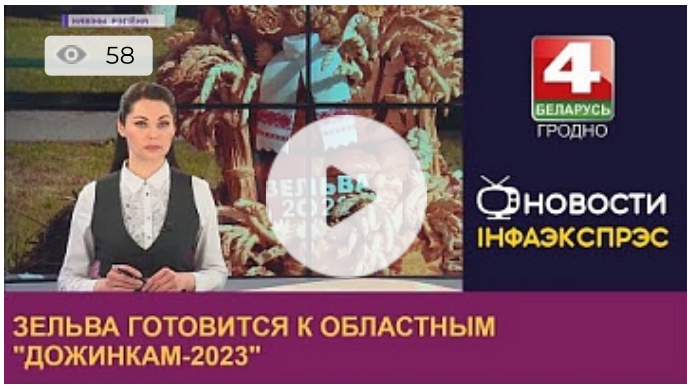

Новости Гродно. 07.02.2023. Зельва готовится к областным "Дожинкам-2023" 3.20

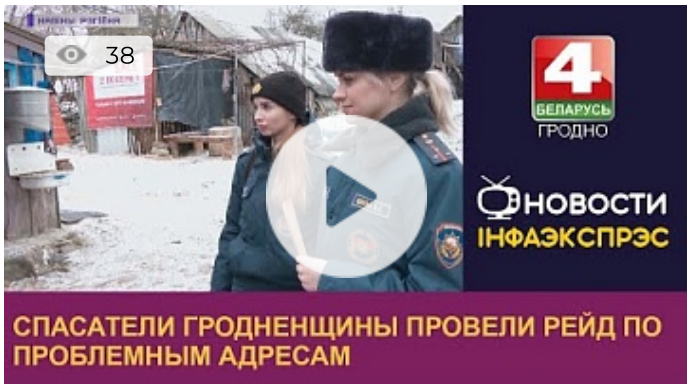

Новости Гродно. 07.02.2023. Спасатели Гродненщины провели рейд по проблемным адресам 6.11



Новости Гродно. 07.02.2023. Новые факты геноцида белорусского народа в годы ВОВ установили прокуроры Островецкого района 1.24

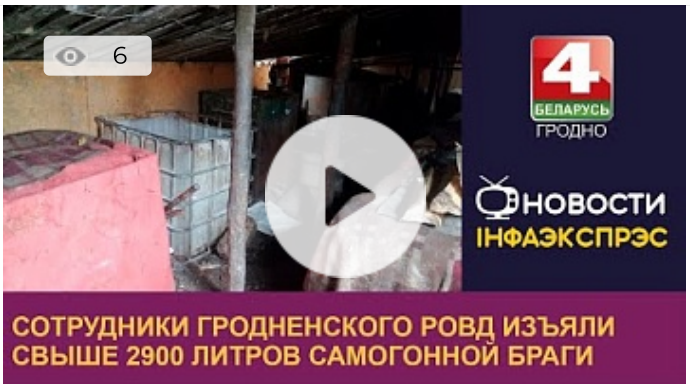

Новости Гродно. 07.02.2023. Сотрудники Гродненского РОВД изъяли свыше 2900 литров самогонной браги 0.35



Новости Гродно. 07.02.2023. В Вороновском районе горел дом из-за замыкания электропроводки 0.38



Новости Гродно. 06.02.2023. Организация питания дошкольников - один из важных аспектов в воспитании здорового ребенка 5.15

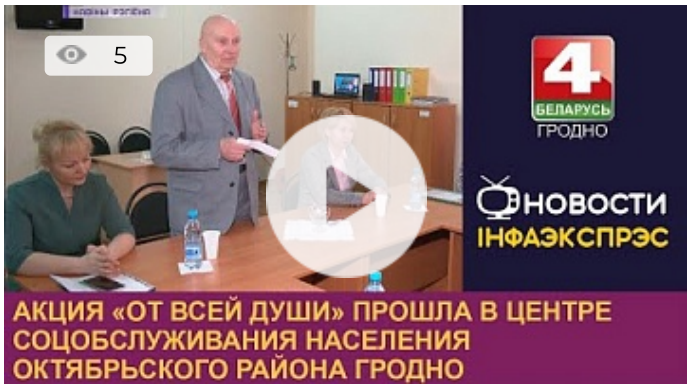

Новости Гродно. 06.02.2023. Акция «От всей души» прошла в Центре соцобслуживания населения Октябрьского района Гродно 3.31

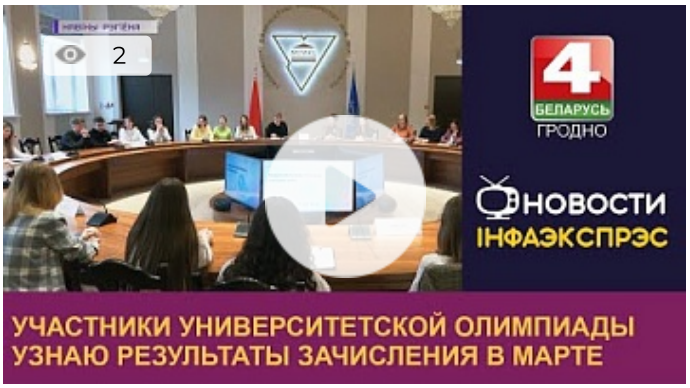

Новости Гродно. 06.02.2023. Участники университетской олимпиады узнаю результаты зачисления в марте 2.44



Новости Гродно. 06.02.2023. В Оршанском районе у 42-летней жительницы Гродно изъяли более 100 килограммов насвая — 0.39



Новости Гродно. 06.02.2023. За разбойное нападение на аптеку гродненцам грозит от 6 до 15 лет лишения свободы — 1.26

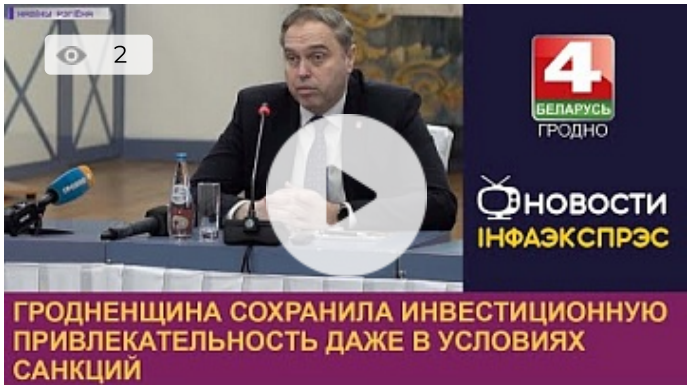

Новости Гродно. 06.02.2023. Гродненщина сохранила инвестиционную привлекательность даже в условиях санкций — 2.54



Новости Гродно. 03.02.2023. В Островце после реконструкции открылся киноконцертный зал — 2.49



Новости Гродно. 03.02.2023. Ко Дню памяти воинов-интернационалистов в Гродно прошли соревнования по дзюдо — 2.11



Новости Гродно. 03.02.2023. В Гродно прошла итоговая коллегия управления культуры облисполкома — 2.47

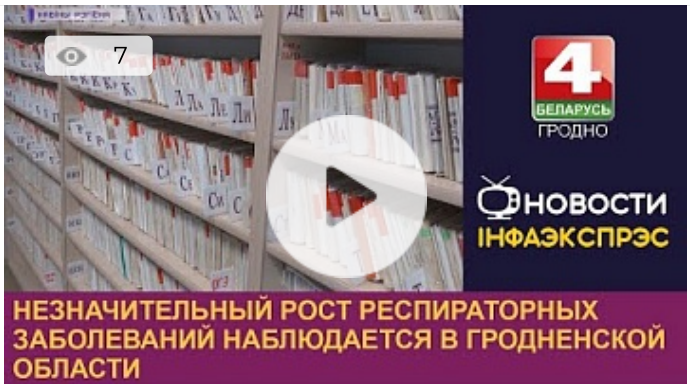

Новости Гродно. 03.02.2023. Незначительный рост респираторных заболеваний наблюдается в Гродненской области — 2.17



Новости Гродно. 03.02.2023. В Гродно начали строительство самого большого в регионе детского сада — 2.38

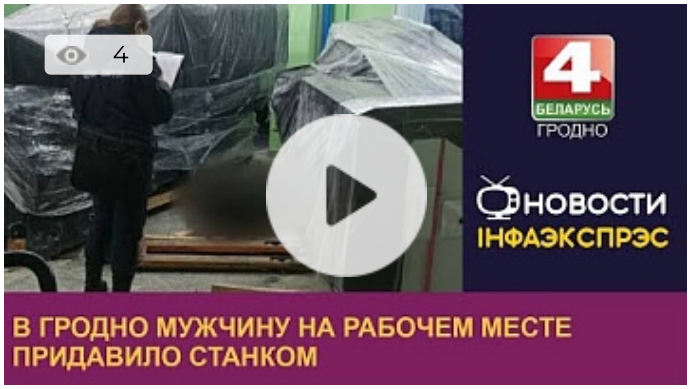

Новости Гродно. 03.02.2023. В Гродно мужчину на рабочем месте придавило станком — 0.45

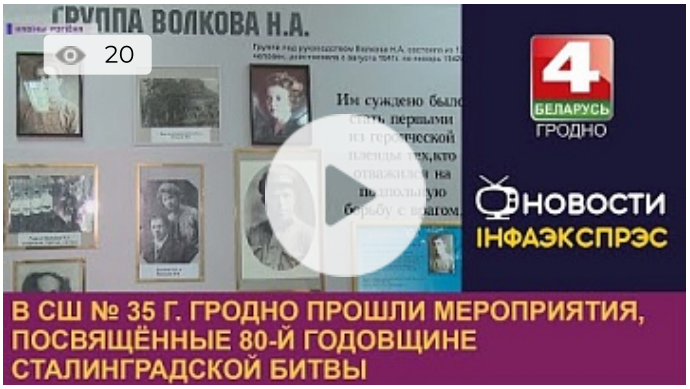

Новости Гродно. 02.02.2023. В СШ № 35 г. Гродно прошли мероприятия, посвящённые 80-й годовщине Сталинградской битвы — 3.06

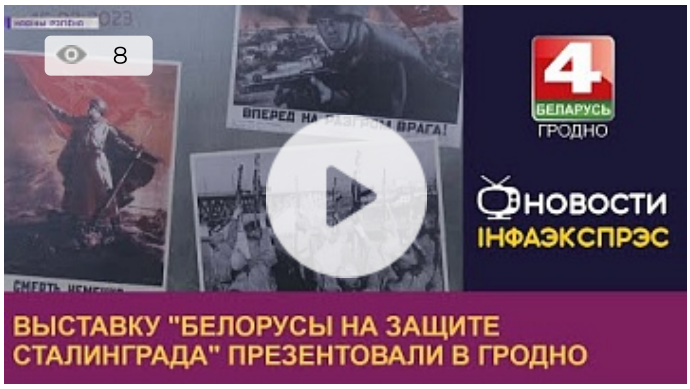

Новости Гродно. 02.02.2023. Выставку "Белорусы на защите Сталинграда" презентовали в Гродно — 2.56



Новости Гродно. 02.02.2023. 11 станций обезжелезивания воды построят в этом году в 9-ти районах Гродненской области — 1.14

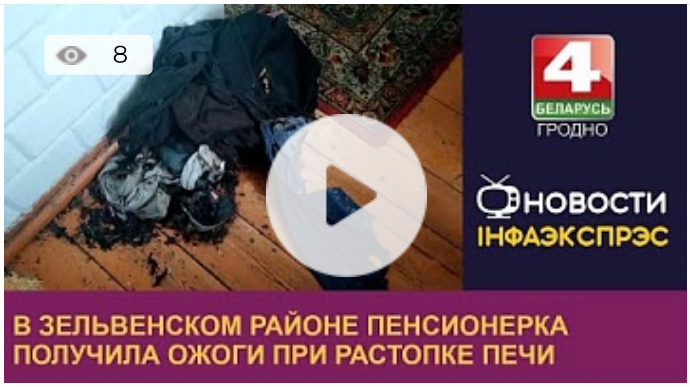

Новости Гродно. 02.02.2023. В Зельвенском районе пенсионерка получила ожоги при растопке печи — 0.37



Новости Гродно. 02.02.2023. В. Караник провёл пресс-конференцию для республиканских и региональных СМИ — 6.23



Новости Гродно. 01.02.2023. Участники марафона "От всей души" побывали в гостях у известных гродненских писателей — 2.05

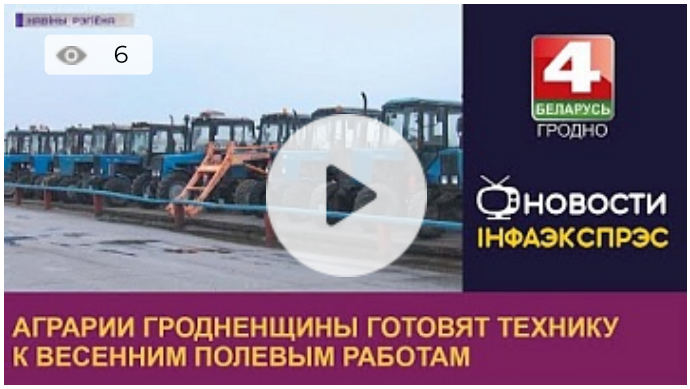

Новости Гродно. 01.02.2023. Аграрии Гродненщины готовят технику к весенним полевым работам — 4.21

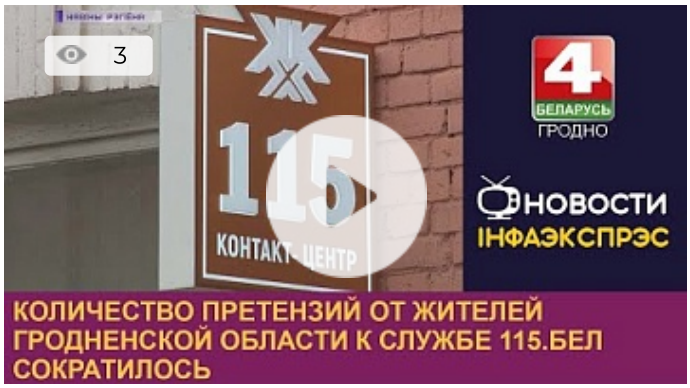

Новости Гродно. 01.02.2023. Количество претензий от жителей Гродненской области к службе 115.бел сократилось — 2.45



Новости Гродно. 01.02.2023. Виктор Лискович возглавил Гродненское областное объединение профсоюзов — 2.46

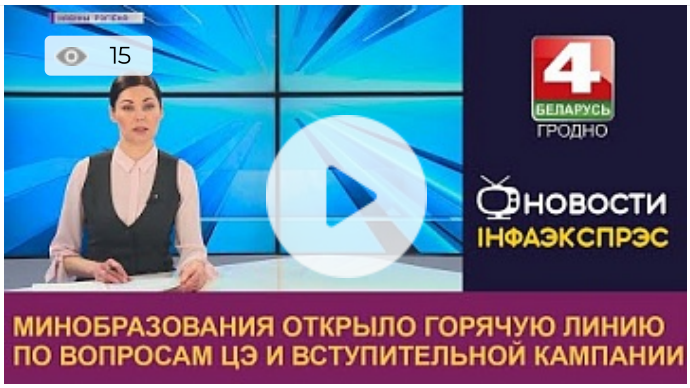

Новости Гродно. 01.02.2023. 1.13
Минобразования открыло горячую линию по вопросам ЦЭ и вступительной кампании

© 2024 Телерадиокомпания "Гродно"
info@tvgrodno.by
При использовании материалов активная ссылка на сайт обязательна

Мы в социальных сетях:

Разработка сайта — Farba Studio