

(/trend/den-pobedy-2023/)

(/)

BY (/bel/) RU (/) EN (/eng/)



(/videogallery/intervyu/aktualnoe-intervyu/sanktsii-protiv-biznesa-krizis-v-belarusi-molodezh-na-protestakh-v-2020-godu/)

Зона X. Итоги недели. 11.11.2022

11.11.2022

B3%D0%B8%20%D0%BD%D0%B5%D0%B4%D0%B5%D0%BB%D0%B8.%2011.11.2022&utm_source=share2)

%B3%D0%B8%20%D0%BD%D0%B5%D0%B4%D0%B5%D0%BB%D0%B8.%2011.11.2022&utm_source=share2)

:informatsionno-analiticheskie%2Fzona-x-itogi-nedeli%2Fzona-kh-itogi-nedeli-11-11-2022%2F&utm_source=share2)

- Ссора супругов переросла в жесткую потасовку, скончалась 53-летняя женщина
- В агрогородке Зажевичи застрелен 49-летний мужчина
- Трудности с поставками автозапчастей могут коснуться даже тех, кто купил авто из салона
- В Петербурге полицейские выявили подпольный цех по производству и розливу спиртосодержащей продукции
- С начала 2022 года более полутысячи несовершеннолетних подверглись сексуальному насилию
- В Беларуси трое россиян смогли обмануть игорные заведения

Смотрите также



(/videogallery/informatsionno-analiticheskie/zona-x-itogi-nedeli/nakanune-mediaprostranstvo-obletela-novost-o-zaderzhanii-korolevy-marafonov-eleny-blinovskoy/)

28.04.2023 | Зона Х. Итоги недели

Накануне медиапространство облетела новость о задержании королевы марафонов Елены Блиновской (/videogallery/informatsionno-analiticheskie/zona-x-itogi-nedeli/nakanune-mediaprostranstvo-obletela-novost-o-zaderzhanii-korolevy-marafonov-eleny-blinovskoy/)



(/videogallery/informatsionno-analiticheskie/zona-x-itogi-nedeli/ubiystvo-semi-streltsovykh-stalo-odnim-iz-samykh-zagadochnykh-v-vitebske/)

21.04.2023 | Зона Х. Итоги недели

Убийство семьи Стрельцовых стало одним из самых загадочных в Витебске (/videogallery/informatsionno-analiticheskie/zona-x-itogi-nedeli/ubiystvo-semi-streltsovykh-stalo-odnim-iz-samykh-zagadochnykh-v-vitebske/)



(/videogallery/informatsionno-analiticheskie/zona-x-itogi-nedeli/na-etoy-nedele-v-minske-vynesli-prigovor-souchreditelyu-elitnogo-agentstva-nedvizhimosti-silvan/)

14.04.2023 | Зона Х. Итоги недели

На этой неделе в Минске вынесли приговор соучредителю элитного агентства недвижимости "Сильван" (/videogallery/informatsionno-analiticheskie/zona-x-itogi-nedeli/na-etoy-nedele-v-minske-vynesli-prigovor-souchreditelyu-elitnogo-agentstva-nedvizhimosti-silvan/)



(/videogallery/informatsionno-analiticheskie/zona-x-itogi-nedeli/perekryt-mezhdunarodnyy-kanal-narkotrafika-izyaty-gashish-i-kokain-vinovnye-zaderzhany-/)

07.04.2023 | Зона Х. Итоги недели

Перекрыт международный канал наркотрафика: изъяты гашиш и кокаин, виновные задержаны (/videogallery/informatsionno-analiticheskie/zona-x-itogi-nedeli/perekryt-mezhdunarodnyy-kanal-narkotrafika-izyaty-gashish-i-kokain-vinovnye-zaderzhany-/)



(/videogallery/informatsionno-analiticheskie/zona-x-itogi-nedeli/ocherednaya-massovaya-strelba-proizoshla-v-ssha/)

31.03.2023 | Зона Х. Итоги недели

Очередная массовая стрельба произошла в США (/videogallery/informatsionno-analiticheskie/zona-x-itogi-nedeli/ocherednaya-massovaya-strelba-proizoshla-v-ssha/)



(/videogallery/informatsionno-analiticheskie/zona-x-itogi-nedeli/khrupkiy-led-prodolzhaet-unosit-zhizni-rybakov-i-detey-s-nachala-2023-goda-pogibli-18-chelovek/)

24.03.2023 | Зона Х. Итоги недели

Хрупкий лед продолжает уносить жизни рыбаков и детей – с начала 2023 года погибли 18 человек (/videogallery/informatsionno-analiticheskie/zona-x-itogi-nedeli/khrupkiy-led-prodolzhaet-unosit-zhizni-rybakov-i-detey-s-nachala-2023-goda-pogibli-18-chelovek/)

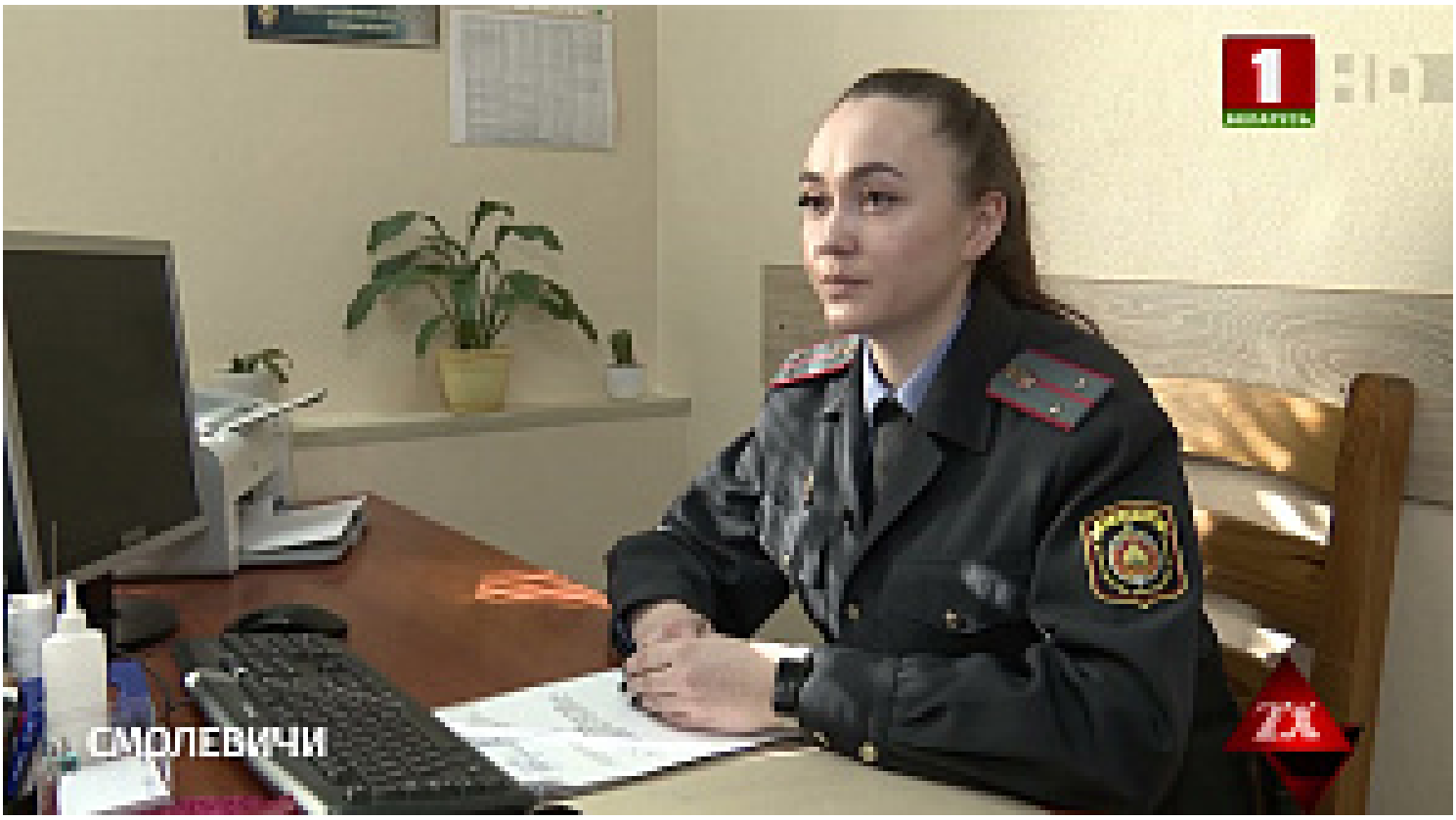

(/videogallery/informatsionno-analiticheskie/zona-x-itogi-nedeli/kak-s-professiey-uchastkovogo-inspektora-militsii-udaetsya-spravlyatsya-khrupkoy-devushke/)

17.03.2023 | Зона Х. Итоги недели

Как с профессией участкового инспектора милиции удается справляться хрупкой девушке (/videogallery/informatsionno-analiticheskie/zona-x-itogi-nedeli/kak-s-professiey-uchastkovogo-inspektora-militsii-udaetsya-spravlyatsya-khrupkoy-devushke/)

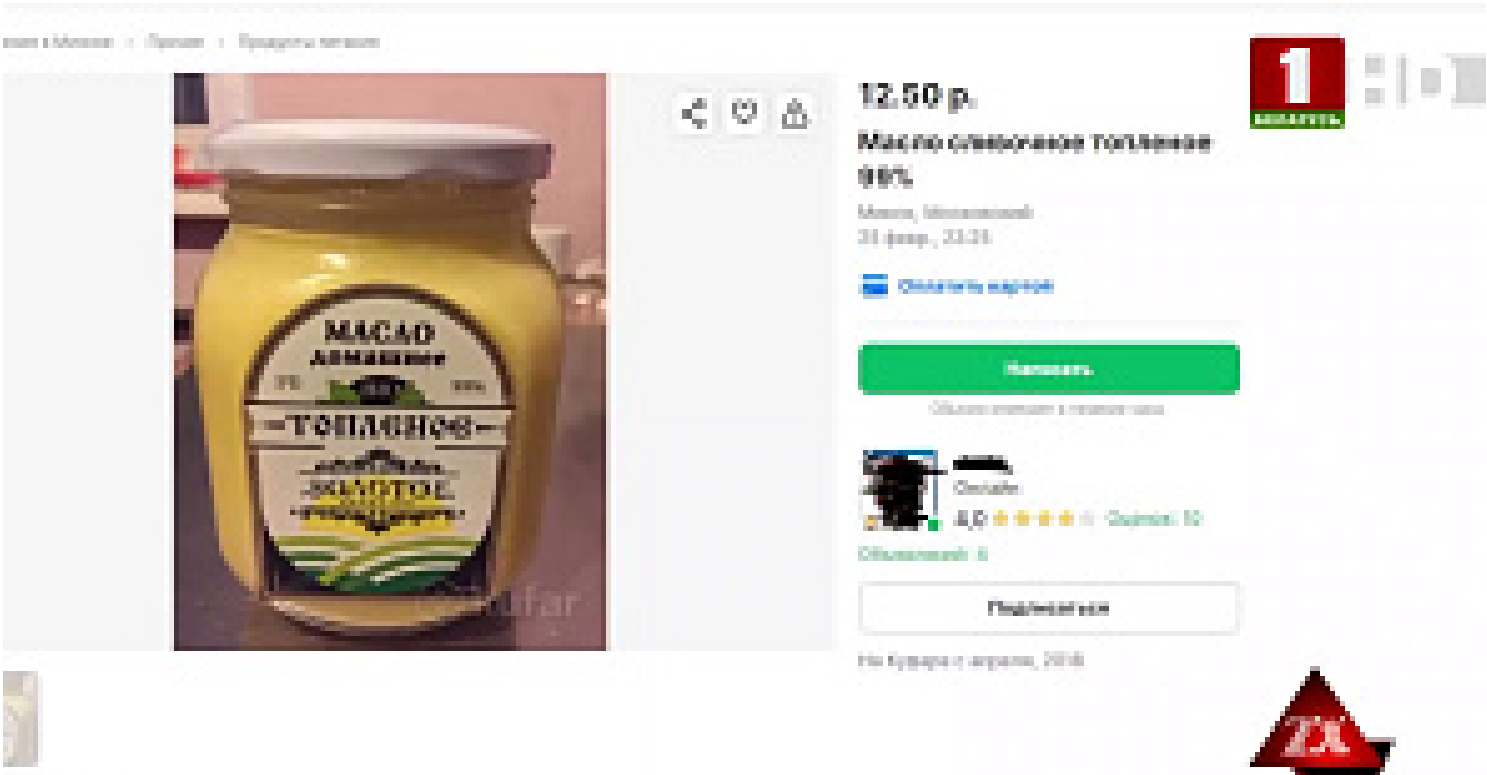

(/videogallery/informatsionno-analiticheskie/zona-x-itogi-nedeli/200-kg-kontrafaktnoy-produktsii-izyali-pravookhraniteli-v-minske/)

10.03.2023 | Зона Х. Итоги недели

200 кг контрафактной продукции изъяли правоохранители в Минске (/videogallery/informatsionno-analiticheskie/zona-x-itogi-nedeli/200-kg-kontrafaktnoy-produktsii-izyali-pravookhraniteli-v-minske/)



(/videogallery/informatsionno-analiticheskie/zona-x-itogi-nedeli/kruglye-sutki-na-postu-o-sotrudnikakh-i-podrazdeleniyakh-chya-rabota-chashche-ostaetsya-v-teni/)

03.03.2023 | Зона Х. Итоги недели

Круглые сутки на посту: о сотрудниках и подразделениях, чья работа чаще остается в тени (/videogallery/informatsionno-analiticheskie/zona-x-itogi-nedeli/kruglye-sutki-na-postu-o-sotrudnikakh-i-podrazdeleniyakh-chya-rabota-chashche-ostaetsya-v-teni/)

Развлекательные

Экономические

Информационно-аналитические

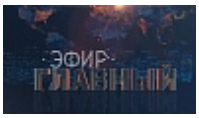

Главный эфир (/videogallery/informatsionno-analiticheskie/glavnyy-efir/#accordion-3)



Панорама (/videogallery/informatsionno-analiticheskie/panorama/#accordion-3)



Понятная политика (/videogallery/informatsionno-analiticheskie/ponyatnaya-politika/#accordion-3)



Клуб редакторов (/videogallery/informatsionno-analiticheskie/klub-redaktorov/#accordion-3)



Это другое (/videogallery/informatsionno-analiticheskie/eto-drugoe/#accordion-3)

Все передачи (/videogallery/informatsionno-analiticheskie/)

Публицистические

Спорт

Хроникально-документальные

Познавательные

Ток-шоу

Интервью

НОВОСТИ (/NEWS/)

ТЕЛЕВИДЕНИЕ (/TELEVIDENIE/)

РАДИО (/RADIO/)

СПЕЦПРОЕКТЫ (/SPECIAL/)

ВЕДУЩИЕ (/LEADERS/)

О КОМПАНИИ (/ABOUT/)

РЕКЛАМА (/COMPANY/USLUGI/GLAVNAYA-DIREKTSIYA-PRODAZH-I-MARKETINGA/)

(https://www.facebook.com/Belteleradiocompany)
(https://vk.com/belteleradiocompany) (https://twitter.com/www_tvr_by)
(https://www.instagram.com/belteleradiocompany/)
(https://ok.ru/belteleradiocompany)
(https://play.google.com/store/apps/details?id=by.itv.tvr)

(/)

2000 - 2023 © Все права защищены.

При любом использовании материалов активная гиперссылка на tvr.by обязательна.

Политика обработки персональных данных (/files/personal_dannye.docx)

HTTPS://PLAY.GOOGLE.COM/STORE/APPS/DETAILS?
D=BY.ITV.TVR&PCAMPAIGNID=MKT-OTHER-GLOBAL-
ALL-CO-PRTNR-PY-PARTBADGE-MAR2515-1)