Прыдняпроўская НІВА
Грамадска-палітычная газета Магілёўскага раёна

Главное | Навстречу Всебелорусскому собранию

Мнения участников областного собрания, приуроченного к VI Всебелорусскому народному собранию

01.02.2021 186 pniva.by 0 Comment

СЕРГЕЕНКО Игорь Петрович, глава Администрации Президента Республики Беларусь:



– Интересы простого человека – основа всей социально-экономической политики. Это вопросы образования, здравоохранения, повышения уровня доходов, развития интеллектуальных возможностей. Программа социально-экономического развития – всеобъемлющая, и на областном совещании участников VI Всебелорусского народного собрания представители центральных органов власти проинформировали собравшихся о её важных направлениях, сделав акцент

ВЫБОРЫ ПРЕЗИДЕНТА РЕСПУБЛИКИ БЕЛАРУСЬ
26 января 2025 г.
БЕЛАРУСЬ
БРЕНД СЕЛЬСОВЕТА Могилевский район
1924-2024 МОГИЛЕВСКИЙ РАЙОН
80 ГАДОЎ ВЫЗВАЛЕННЯ БЕЛАРУСІ

на перспективы развития Могилевской области.

Хотелось бы отметить, что в последние годы Могилевщина демонстрирует успехи в экономике, в развитии системы здравоохранения, укреплении материально-технической базы. Речь идет и о сохранении исторических и общечеловеческих ценностей, единства общества и о дальнейшем развитии политической системы страны. На собрании вынесены конкретные грамотные предложения руководителями предприятий, педагогами и простыми тружениками села. Нельзя не отметить конструктивизм, деловитость и патриотичность собравшейся аудитории.

ЗАЯЦ Леонид Константинович, председатель Могилевского областного исполнительного комитета:



– На пятилетку в программе социально-экономического развития заложены приоритеты развития нашей страны, а главным её посылом является единство всего общества. Когда народ един и одинаково подходит к решению проблем нашего государства, очень легко достичь главного – улучшения благосостояния людей, повышения уровня заработной платы, увеличения доходов населения и обеспечения роста экономического развития. Для Могилевской области, безусловно, важно достичь всех этих показателей.

Делается ставка на приоритетные направления, которые лежат в основе экономического развития. Особенно рассматриваются возможности с учетом Указов №№235,177 Президента Республики Беларусь по поддержке юго-востока Могилевской области, благодаря которым мы сможем существенным образом повысить благосостояние людей,проживающих на данной территории.

Должен отметить, что резолюция собрания участников VI Всебелорусского народного собрания от Могилевской области принята единогласно, люди поддерживают Программу социально-экономического развития нашей страны, видят в ней будущее. Сегодня большое внимание уделяется социальной сфере, поддержке семей, демографической ситуации, образованию. Эти приоритеты послужат основой единства наших людей и в итоге принесут положительные результаты.



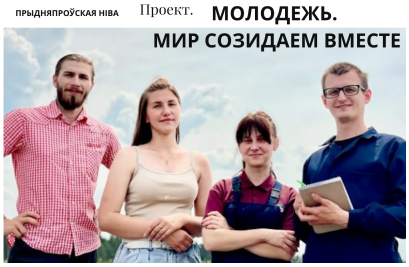

Мнения. Комментарии



Есть мнение

Наталья Кочанова о Молодежном парламенте: это кадровый потенциал страны

28.10.2024 pniva.by 0

Молодежный парламент – это кадровый потенциал страны, заявила председатель Совета Республики Наталья Кочанова во время первого заседания Молодежного совета (парламента)



Глава ЦИК: кандидат в Президенты должен быть патриотом своей страны

28.10.2024 0

ЛОБАНОВСКИЙ Антон Николаевич, учитель белорусского языка и литературы ГУО «Межисетская средняя школа»:



Я – обычный сельский учитель белорусского языка и литературы, и для меня важно, какой жизненный путь выберут мои ученики. Мало просто донести до них знания, нужно передать им частичку любви к своей стране. Необходимо знать историю своего родного уголка. Музеи, выставки, памятники культуры посещать, конечно же, стоит, но первоначально важно изучить традиции того места, где родился. Начинать прививать любовь к родному краю необходимо, на мой взгляд, со школьных музеев. Историю родной Беларуси должны объяснять и родители учеников – рассказывать о своей семье, а благодаря проводимой молодежной государственной политике мы сможем воспитать настоящих патриотов, способных строить будущее своей страны и реализовывать мечты.

Фото Юлии Маркович.

Разговаривала Юлия Давыденко.

← Областное собрание делегатов VI Всебелорусского народного собрания состоялось во Дворце культуры области



Игорь Карпенко: 26 января 2025 года – самое оптимальное время для проведения избирательной кампании

28.10.2024 0



Могилевский ра...

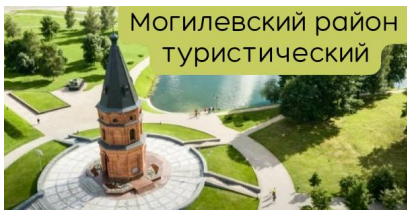



Лента новостей

Размеры госпособий семьям с детьми увеличиваются с 1 ноября 29.10.2024

Размер БПМ увеличивается с 1 ноября 29.10.2024

На Всебелорусском народном собрании нас ожидает интересный деловой разговор →

sparrow

Кадыров совершил невозможное! Он нашел нового союзника для России

OSNMEDIA.RU

Президент Кыргызстана заявил на БРИКС в Казани такое — поверить сложно

24.KG

Узбеки ус беспреде финал пл

ROSBALT.RU

Добавить комментарий

Для отправки комментария вам необходимо авторизоваться.

Александр Лукашенко напомнил ответственным за АПК об их клятве завершить полевые работы к 7 ноября 29.10.2024

Школьники и учащиеся смогут бесплатно посетить музеи Беларуси 30 октября 29.10.2024

“Надо будет прыгать выше!” Александр Лукашенко озвучил главное обещание народу Беларуси в предвыборный период 29.10.2024

Она для нас как родная. Жители Амховой называют местного фельдшера Ангелом в белом халате 29.10.2024

В Могилеве в Казимировском лесу обнаружили еще три расстрельных ямы времен ВОВ 29.10.2024

Все могут высказать свое мнение. В Беларуси запустили онлайн-платформу “Народная пятилетка” 29.10.2024

Массовая вакцинация против гриппа продлится до 1 декабря, но прививать будут и после 29.10.2024

Наталья Кочанова о Молодежном парламенте: это кадровый потенциал страны 28.10.2024

Александр Лукашенко заявил, что Беларусь и Россия могут выйти практически на полное импортозамещение 28.10.2024

Александр Лукашенко предлагает преодолеть недомолвки с Россией в сфере производства легковых автомобилей 28.10.2024

Александр Лукашенко заявил о планах 5 декабря провести Высший госсовет Союзного государства 28.10.2024

Глава ЦИК: кандидат в Президенты должен быть

патриотом своей страны 28.10.2024

Игорь Карпенко: 26 января 2025 года – самое оптимальное время для проведения избирательной кампании 28.10.2024







Одноклассники

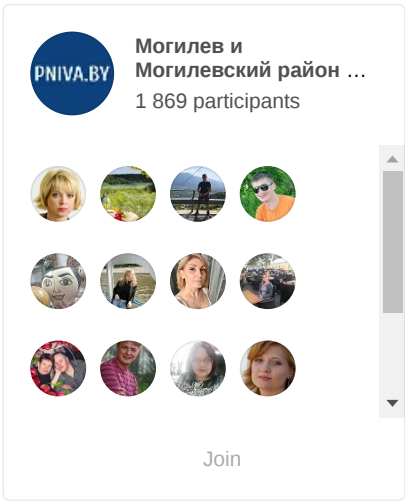

Сделаем газету лучше вместе

Дорогие наши читатели!

Вам предоставляется возможность поучаствовать в формировании газеты, предложив новые темы для публикаций.

Ваши интересные идеи мы ждем по телефонам: 42-08-52, 42-08-53.

ВКонтакте

PNIVA.BY **Могилевский район – PNIVA**

1,546 followers

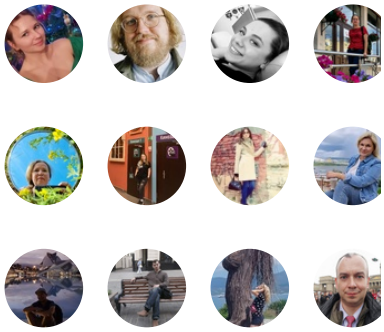

Follow on VK

Погода в Могилеве



Архив новостей

Выберите мес

Уважаемые жители и гости Могилевского района!

Заявки и претензии на выполнение жилищно-коммунальных услуг Могилевским УКП «Жилкомхоз» принимаются по короткому номеру **115**.

Актуально

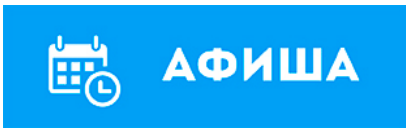

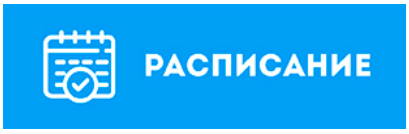



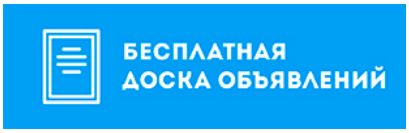

Баннеры





Копирайт © 2024 Могилевский район Новости. Приднепровская нива. Новости Могилева и Могилевского района. Все права защищены.

