Поддержи "Весну" на PATREON

Береза: во время формирования районной ТИК единогласно проголосовали за готовый список кандидатов документ

25.11.2017 **Тэги**: выборы-2018



24 ноября 2017 г. на совместном заседании президиума Березовского районного Совета депутатов и Березовского районного исполнительного комитета была образована Березовская районная избирательная комиссия по выборам депутатов местных Советов депутатов двадцать восьмого созыва.

По словам наблюдателя **Сергея Русецкого**, заседание, которое вел председатель райисполкома **Леонид Мартынюк**, длилась около 30 минут.

Всего на членство в областной комиссии претендовали 17 человек: 8 было выдвинуто от провластных общественных объединений ("Белорусского союза ветеранов войны в Афганистане", союза офицеров, Белорусского союза женщин, Профсоюза работников культуры, информации,

спорта и туризма, фонда мира, ОО «Белая Русь»), по одному человеку от Коммунистической партии Беларуси и от трудового коллектива ОАО «Березовский сыродельный комбинат» и 7 путем сбора подписей.

Был утвержден максимальный количественный состав комиссии - 13 человек.

По словам Сергея Русецкого, начальник отдела кадровой работы райисполкома **Виталий Мшар** зачитал довольно подробную информацию по каждой кандидатуре. И таким образом можно было узнать про год рождения, образование, город проживания, место работы, должность, прежнее участие в работе избирательных комиссий, членство в различных общественных организациях, некоторые личные деловые качества; привлечение к уголовной или адмистративной ответственности.

Затем некоторые представители райисполкома и райсовета призвали остальных присутствующих поддержать конкретных претендентов, характеризуя их лучшие деловые качества.

Когда дошла очередь до обсуждения деловых качеств наблюдателя от Белорусского Хельсинкского Комитета **Тамары Щепеткиной**, которую группа избирателей путем подачи заявления также выдвинула в районную комиссию, присутствующие чиновники озвучили, что она несколько раз привлекалась к административной ответственности за нарушение порядка организации и проведение массовых мероприятий, а также за работу журналисткой без аккредитации.

После обсуждения кандидатур был зачитан список тех, кто, по мнению участников заседания, должен быть включен в состав Березовской районной избирательной комиссии. Все присутствующие единогласно проголосовали за этот список. Таким образом было нарушено Постановление ЦИК №36, где отмечается, что *"если число претендентов в состав избирательной комиссии превышает предусмотренную количество членов комиссии, заслушивается информация по каждой кандидатуре и проводится персональное голосование"*.

По каким критериям и кем был сделан отбор в предложенный персональный состав избирательной комиссии осталось неизвестным.

В результате состав Березовской районной избирательной комиссии очень мало изменился по сравнению с прошлыми годами, отмечает Сергей Русецкий. В комиссию включили трех сотрудников Березовского райисполкома: заместителя начальника отдела идеологической работы, культуры и по делам молодежи **Крагеля Александра Владимировича**, главного специалиста отдела кадровой работы **Муратову Елену Георгиевну**, начальника отдела кадровой работы **Мшара Виталия Владимировича**.

С озвучена информация следует, что в созданной комиссии - 2 члена КПБ и 3 представителя "Белой Руси".

Не были включены в комиссию "два представителя Союза офицеров и Районной организации профсоюза работников культуры, информации, спорта и туризма (основные - первые представители этих организаций в комиссию попали), а также двое претендентов, выдвинутых путем сбора подписей, в том числе и единственная представительница демократического блока Т.Щепеткина, которая имеет большой опыт работы в избирательных кампаниях.

В конце рабочего дня 24 ноября состоялось первое заседание Березовской районной избирательной комиссии. Председателем комиссии был избран **Черногорь Александр Григорьевич**, заместителем председателя комиссии - Крагель Александр Владимирович, секретарем - Муратова Елена Георгиевна.

Избиратели, которые своими подписями путем подачи заявления выдвинули Тамару Щепеткину в районную избирательную комиссию, намерены обжаловать его невключение в суде.

"Правозащитники за свободные выборы"

Файлы

- sklad-biarozaskaj-rajonnaj-tvk-i-paranannie-z-2015-2016-tablica.docx (0.01 Mb)

Твитнуть



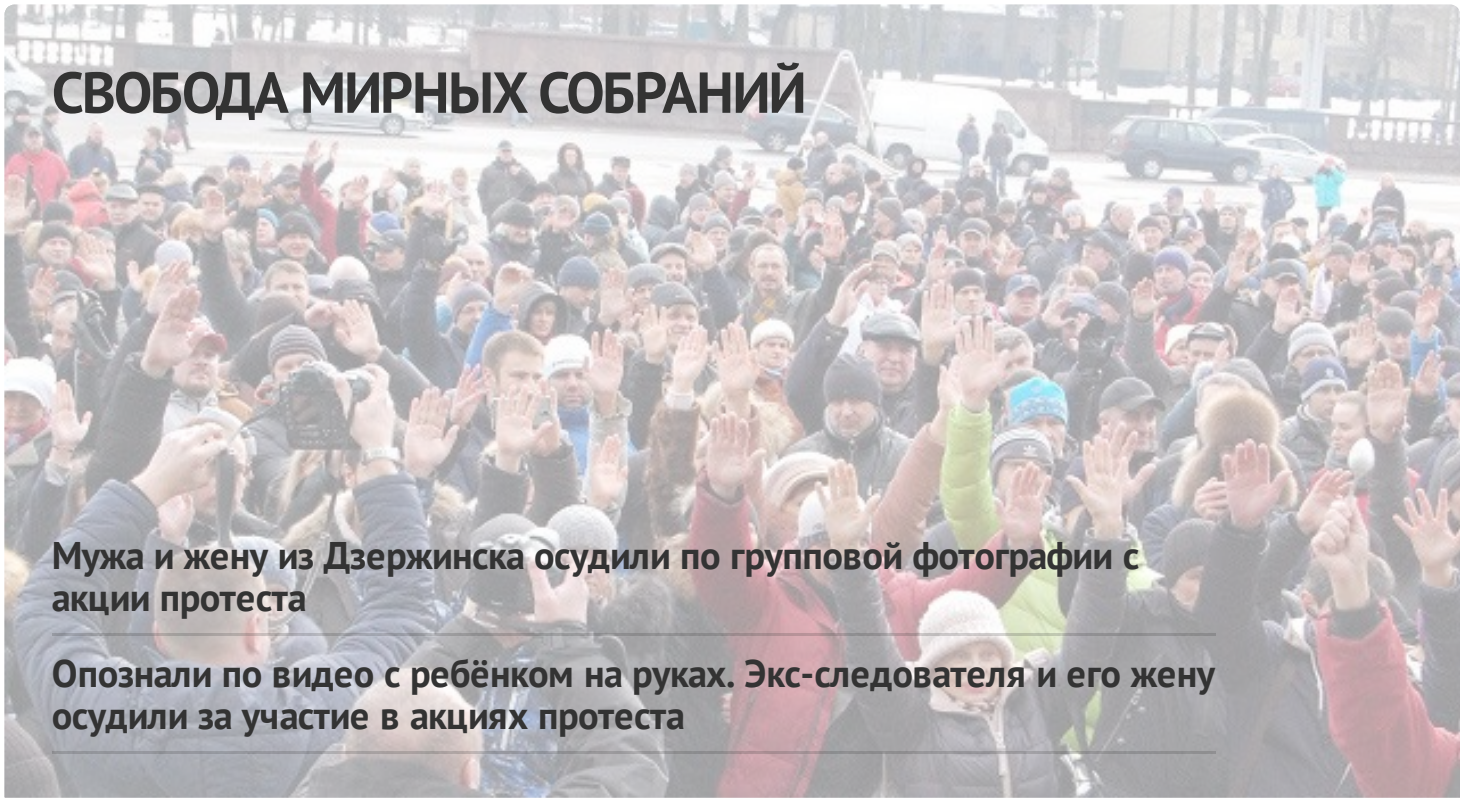

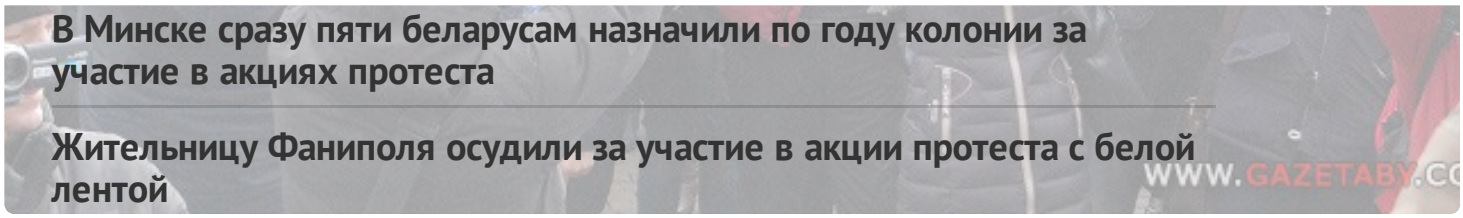

В Минске сразу пяти беларусам назначили по году колонии за участие в акциях протеста

Жительницу Фаниполя осудили за участие в акции протеста с белой лентой

ПЕНИТЕНЦИАРНАЯ СИСТЕМА

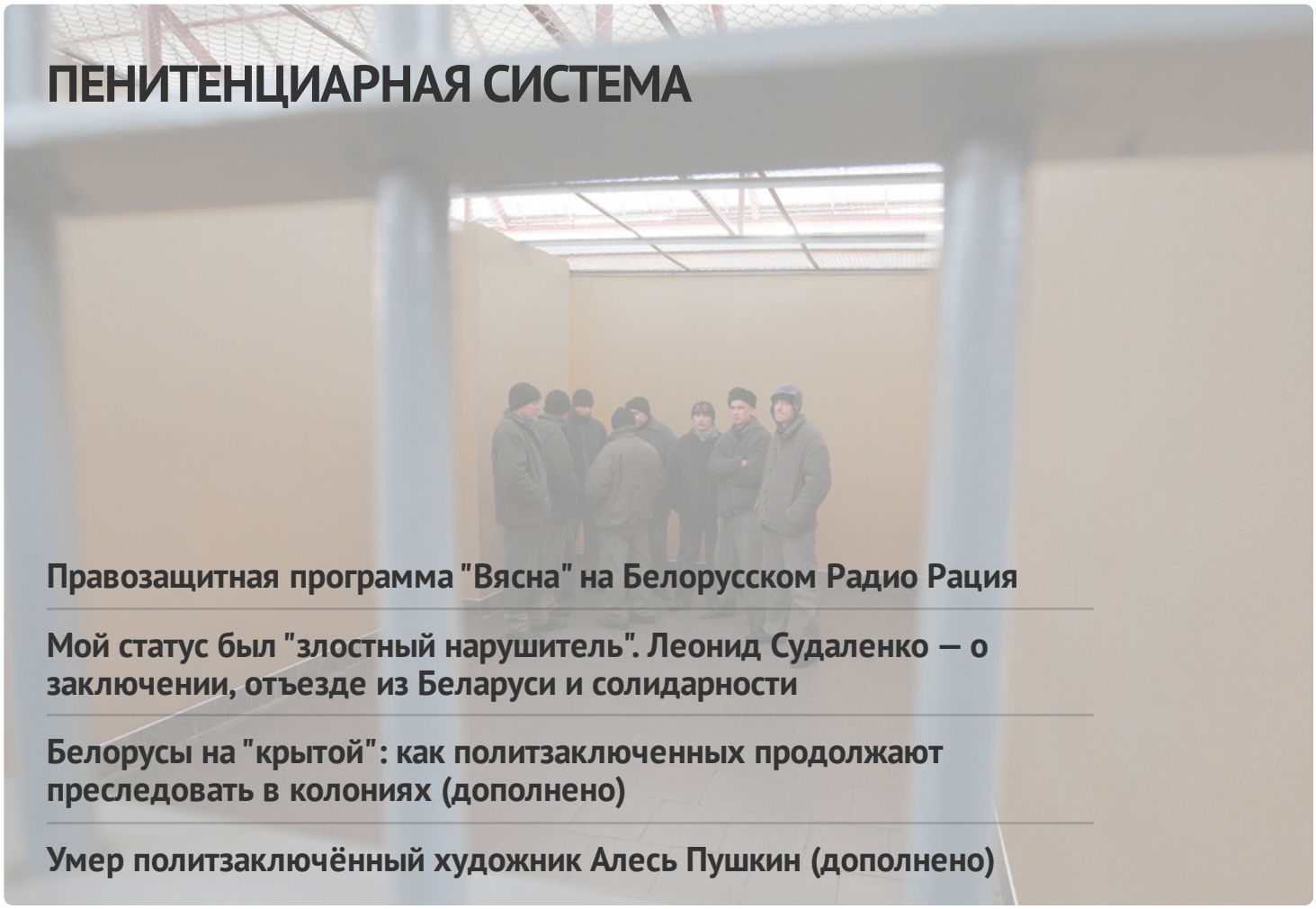

Правозащитная программа "Вясна" на Белорусском Радио Рация

Мой статус был "злостный нарушитель". Леонид Судаленко — о заключении, отъезде из Беларуси и солидарности

Белорусы на "крытой": как политзаключенных продолжают преследовать в колониях (дополнено)

Умер политзаключённый художник Алесь Пушкин (дополнено)

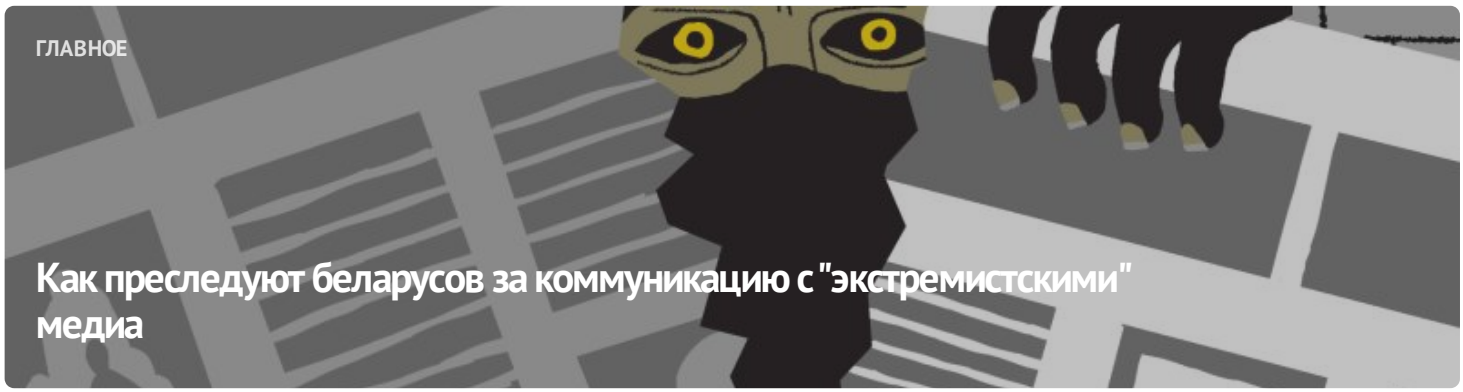

ГЛАВНОЕ

Как преследуют беларусов за коммуникацию с "экстремистскими" медиа





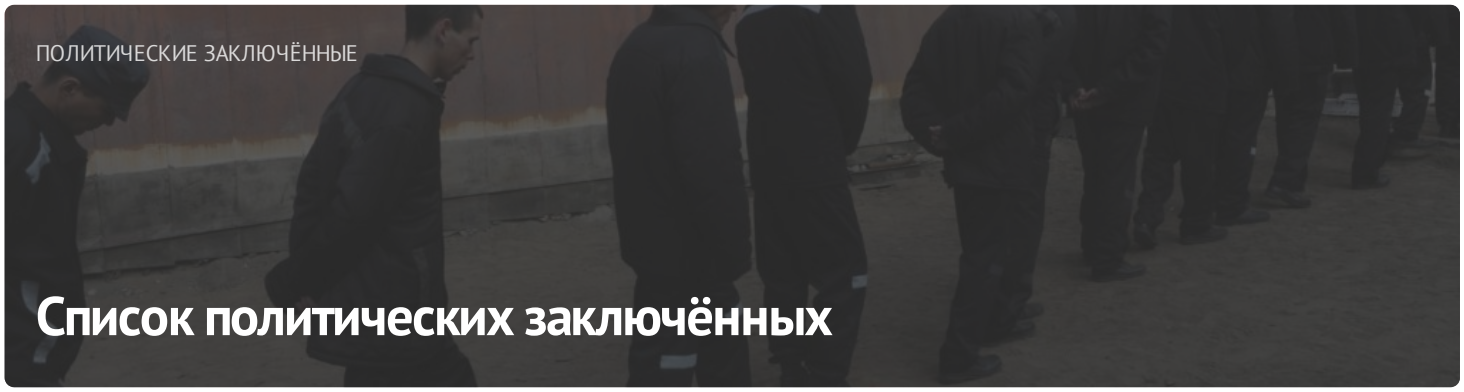

ПОСЛЕДНИЕ НОВОСТИ

Заявление белорусских правозащитных организаций в связи с признанием «Вясны» экстремистским формированием

Заявление правозащитников Беларуси о признании 17 политических заключённых

Жителя Смолевичского района за участие в воскресном марше протеста приговорили к "домашней химии"

"Имея при себе атрибутику – флаг бело-красно-белого цвета, выражал свои общественно-политические взгляды"

Сотрудницу БНТУ осудили по "народной" статье за участие в акциях протеста

Правозащитная программа "Вясна" на Белорусском Радио Рация

Стал известен приговор известному столичному сомелье Александру Кульбачко

За оскорбление Лукашенко в Минске осудили водителя

МОНИТОРИНГ НАРУШЕНИЙ

Ситуация с правами человека в Беларуси. Июль 2023





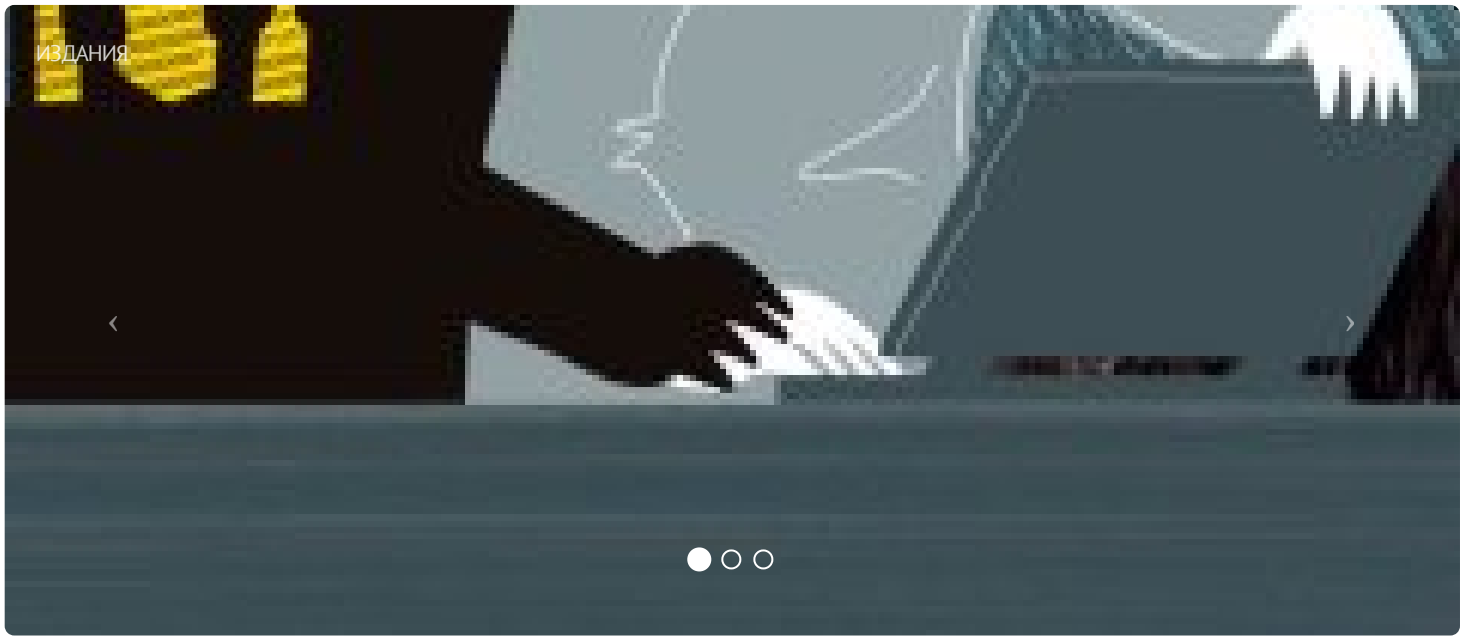

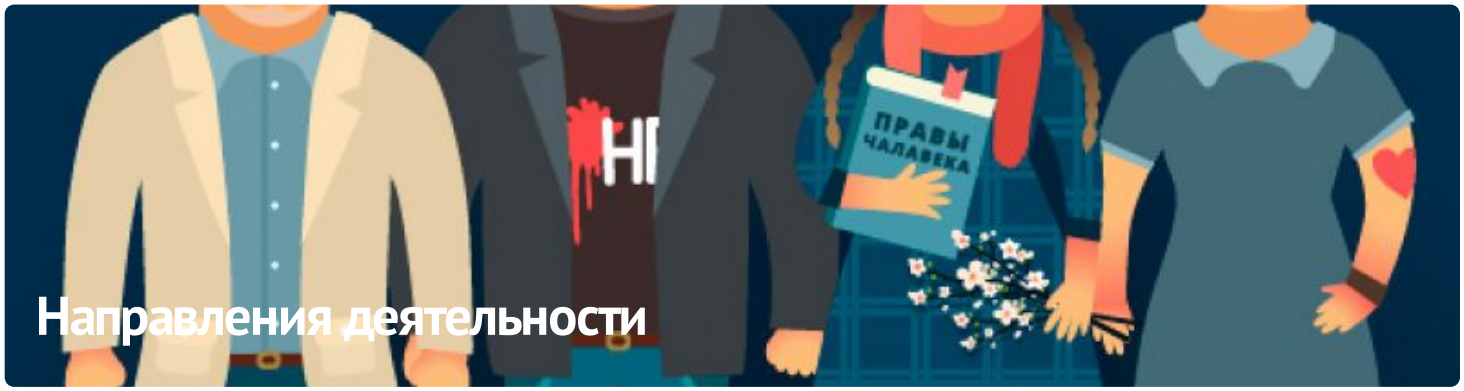

ПАРТНЁРСТВО

РАЦЫЯ

kamunikat
Беларуская інтэрнэт-бібліятэка

ЧЛЕНСТВО

ENEMO

HUMAN RIGHTS HOUSE NETWORK











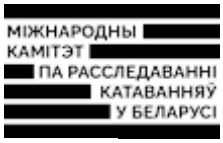





E-mail: viasna@spring96.org | При использовании материалов активная ссылка на сайт обязательна | RSS

CC BY