Поддержи "Весну" на PATREON

Двоих политзаключенных приговорили к лишению свободы по "делу Зельцера"

05.10.2022 **Тэги**: репрессии, общество, суды, уголовное преследование, политзаключенные, давление, диффамация



Роман Агнищенко

В Беларуси продолжают выносить приговоры по "делу Зельцера", связанные с лишением свободы.

27 и 28 сентября 2022 года в Московском суде Бреста вынесли приговор политзаключенному **Роману Агнищенко** осудили на два года лишения свободы в колонии общего режима. Также он должен выплатить 100 базовых величин штрафа (3200 рублей). Приговор вынесла судья **Мария Олиферук**. На суде политзаключенный заявил о полном признании вины, в последнем слове просил о мягком наказании — чтобы быть с супругой, с которой они поженились незадолго до задержания.

Также 26 сентября на **год и семь месяцев** колонии осудили политзаключенного **Виталия Григоля**. Судебные заседания прошли 21, 22 и 26 сентября. Приговор вынесла судья Минского городского суда **Валентина Зенькевич**. С учетом того, что мужчину задержали 29 сентября 2021 года: ему осталось отбыть примерно месяц приговора.

Обоих политзаключенных признали виноватыми по ст. 130 (Разжигание социальной вражды) и ст. 369 (Оскорбление представителя власти) Уголовного кодекса. Они были задержаны по уголовному делу, возбужденному за комментарии в интернете после гибели сотрудника КГБ Дмитрия Федосюка и it-специалиста Андрея Зельцера.

Tweet





Жительницу Фаниполя осудили за участие в акции протеста с белой лентой

ПЕНИТЕНЦИАРНАЯ СИСТЕМА

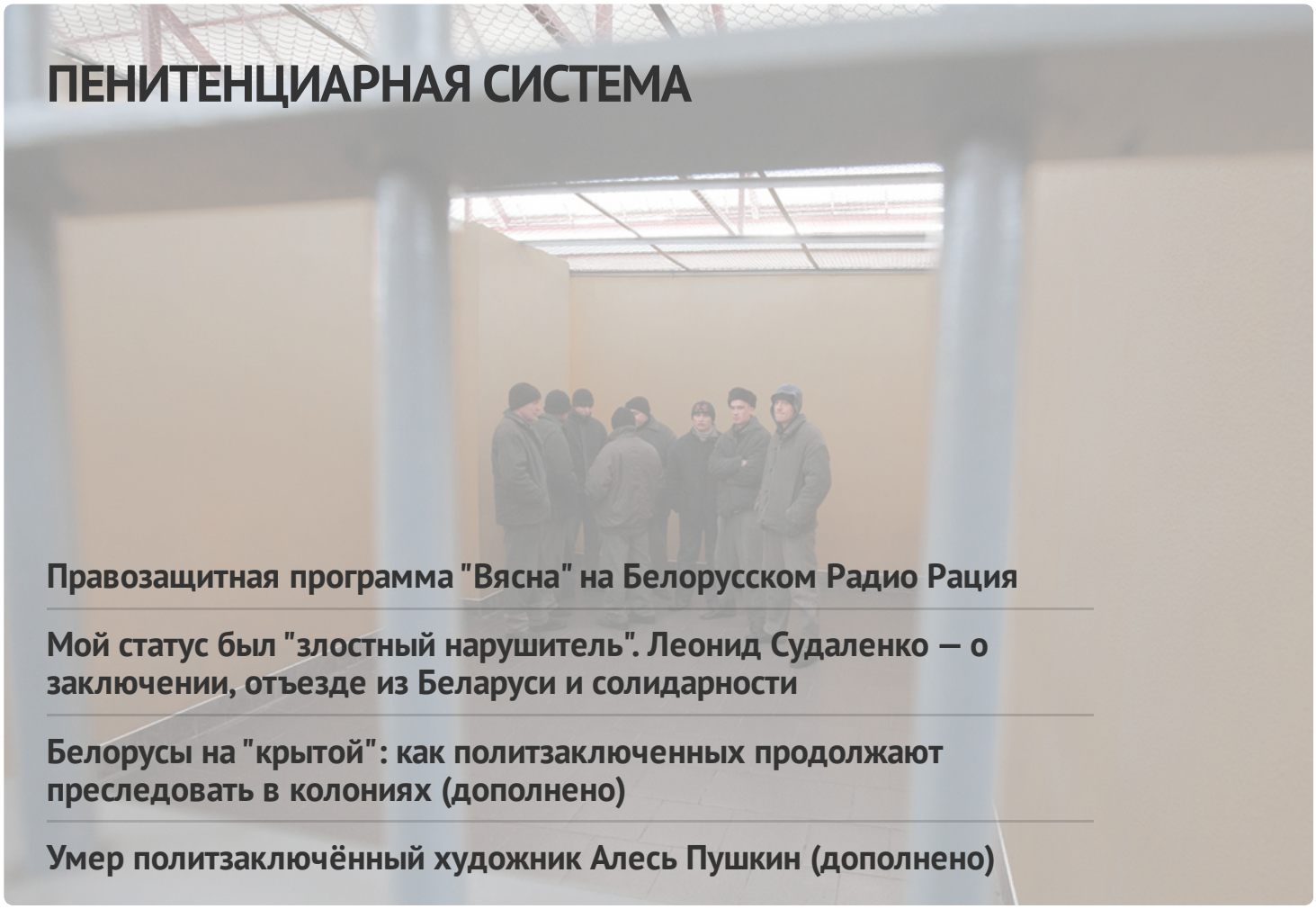

Правозащитная программа "Вясна" на Белорусском Радио Рация

Мой статус был "злостный нарушитель". Леонид Судаленко — о заключении, отъезде из Беларуси и солидарности

Белорусы на "крытой": как политзаключенных продолжают преследовать в колониях (дополнено)

Умер политзаключённый художник Алесь Пушкин (дополнено)

ГЛАВНОЕ

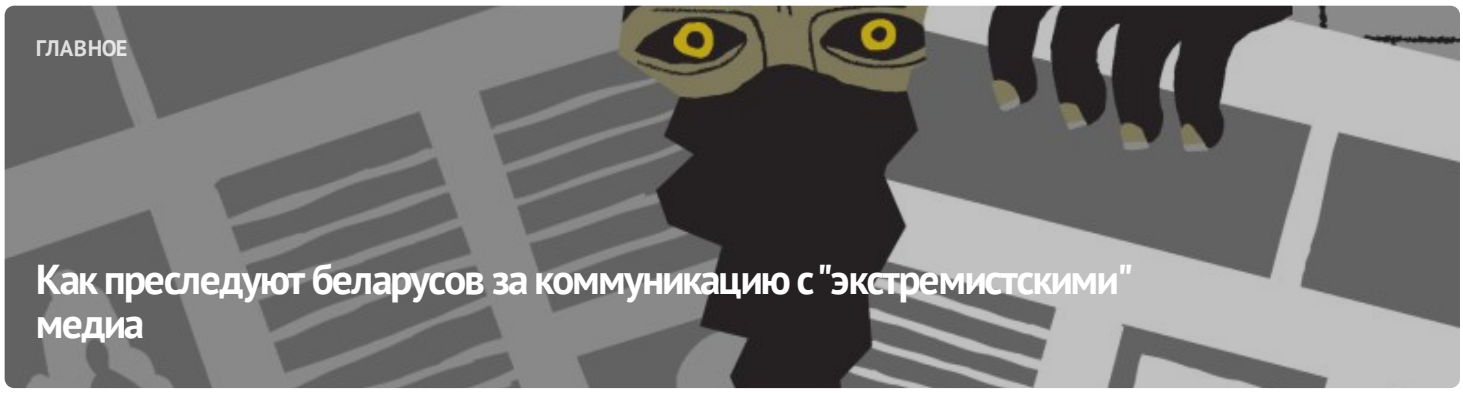

Как преследуют беларусов за коммуникацию с "экстремистскими" медиа





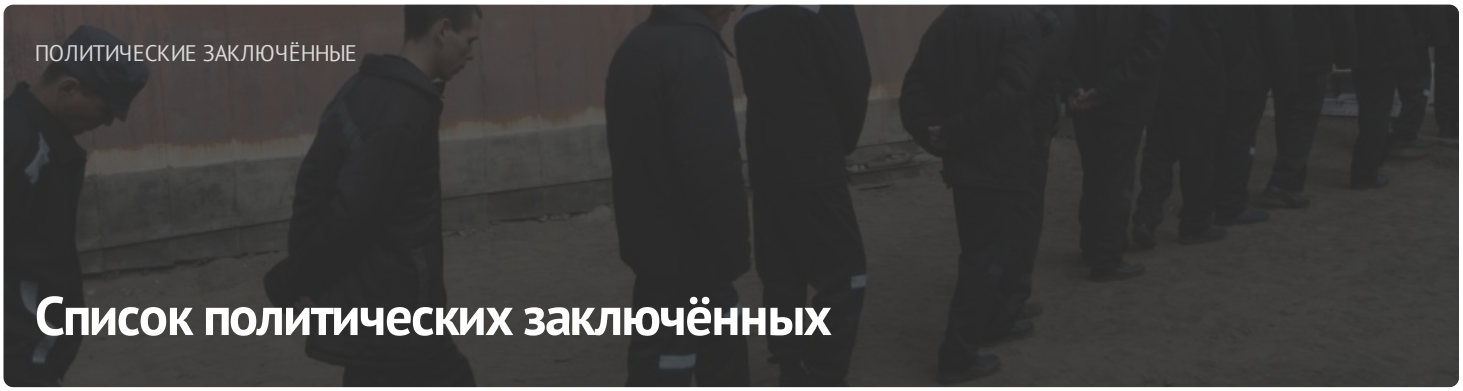

ПОСЛЕДНИЕ НОВОСТИ

Заявление белорусских правозащитных организаций в связи с признанием «Вясны» экстремистским формированием

Жителя Смолевичского района за участие в воскресном марше протеста приговорили к "домашней химии"

"Имея при себе атрибутику – флаг бело-красно-белого цвета, выражал свои общественно-политические взгляды"

Сотрудницу БНТУ осудили по "народной" статье за участие в акциях протеста

Правозащитная программа "Вясна" на Белорусском Радио Рация

Стал известен приговор известному столичному сомелье Александру Кульбачко

За оскорбление Лукашенко в Минске осудили водителя

Брестского пенсионера осудили за оскорбление Лукашенко и сотрудника милиции (дополнено)

МОНИТОРИНГ НАРУШЕНИЙ

Ситуация с правами человека в Беларуси. Июль 2023



Референдум 2022

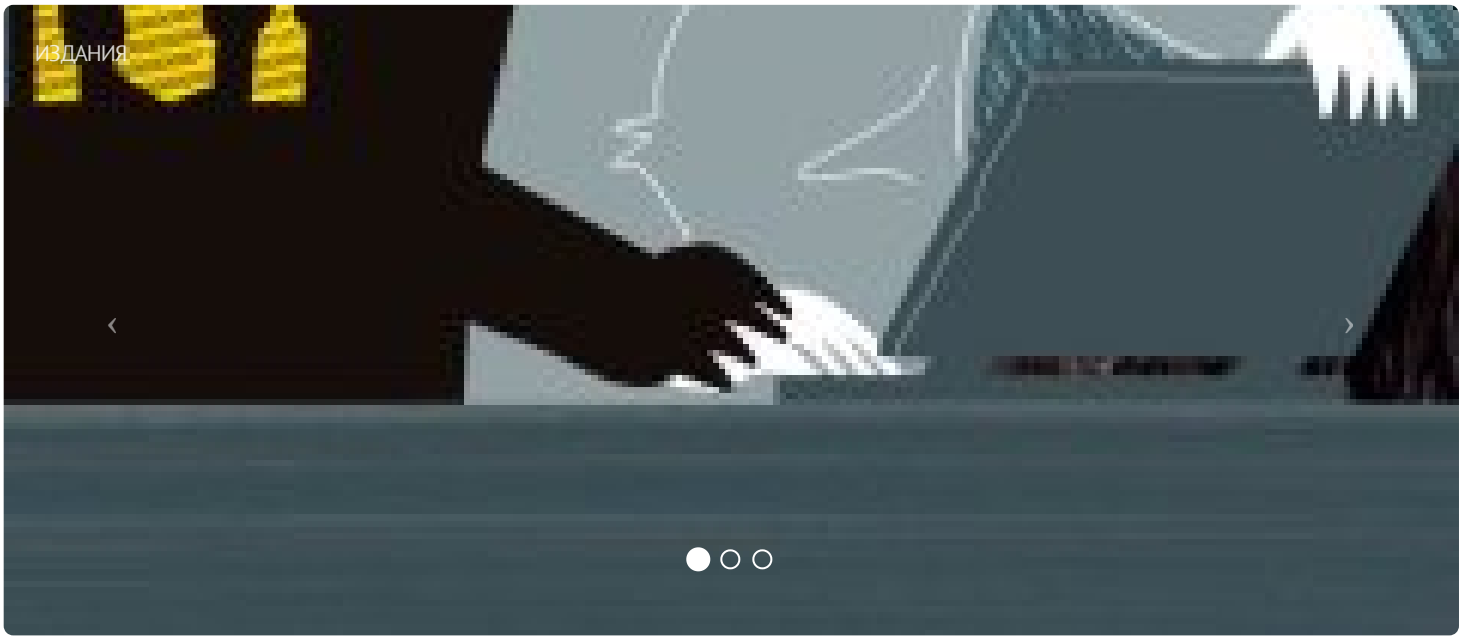

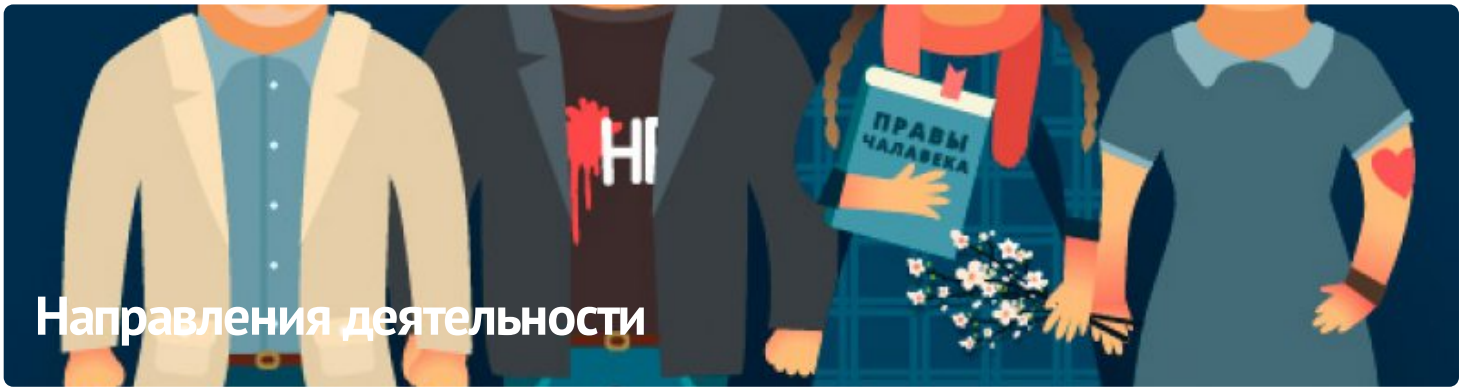

ПАРТНЁРСТВО

РАЦЫЯ

kamunikat
Беларуская інтэрнэт-бібліятэка

ВЫТОКІ

ЧЛЕНСТВО

ENEMO

HUMAN RIGHTS HOUSE NETWORK

fidh







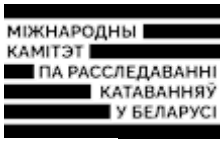





E-mail: viasna@spring96.org | При использовании материалов активная ссылка на сайт обязательна | RSS

