Поддержи "Весну" на PATREON

Верховный суд оставил в силе приговор политзаключенному Николаю Дедку

25.01.2022 **Тэги**: общество, суды, уголовное преследование, политзаключенные, пытки, жалобы
Figures: Николай Дедок



Николай Дедок. Фото: spring96.org

25 января 2022 года Верховный суд рассмотрел апелляционную жалобу на приговор политзаключенного Николая Дедка. Приговор 33-летнему блогеру и активисту анархистского движения вынесли в Минском городском суде 10 ноября. Судья Анастасия Попко признала его виновным по трем статьям Уголовного кодекса: ст. 342, ст. 361, ст. 295-3 и назначила наказание в виде пяти лет лишения свободы в условиях общего режима. Именно такое наказание запрашивал прокурор Антон Тюменцев. Николай не признал вину ни по ни одной статье.

Апелляционную жалобу Николая Дедка рассматривала судебная коллегия Верховного суда, в которую входили судьи **Владимир Давыдов, Андрей Ковальчу**к и **Николай Гринцевич**. В заседании принял участие прокурор Генеральной прокуратуры **Андреев**. Коллегия оставила жалобу без удовлетворения, а приговор — без изменений.

В апелляционной жалобе Николай Дедок не оспаривал то, что размещал статьи в созданном им телеграм-канале и участвовал в массовых мероприятиях, но подчеркнул, что этим не имел намерения нанести вред национальной безопасности Беларуси, а реализовывал свои права на свободу выражения мнения и свободу мирных собраний. Он высказал уверенность, что в деле отсутствуют доказательства, которые подтверждали бы его вину. Пояснительная записка же к бутылке с горючей смесью не содержит его подписи, что подтверждает фальсификацию доказательств. Также во время суда он **заявил о пытках и избиении после задержания**.



Душили подушкой, засовывали бутылку в рот. На суде политзаключенный Дедок рассказал о пытках и избиениях

В Минском городском суде 1 июля проходит второе заседание по уголовному делу против Николая Дедка. Его задержали 11 ноября, сильно избили и предъявили обвинение по трем статьям Уголовного кодекса: ст. 342, ст. 361, ст. 295-3. Николай не признал вину ни по одной статье. На втором заседании озвучиваются обстоятельства задержания и избиения политзаключенного.

В жалобе Николай Дедок заметил, что суд не учел нормы международного права при вынесении приговора.

> *"Наказание в виде лишения свободы должным образом не обосновано, а само наказание является несоразмерным",* — отметил Дедок в жалобе.

Адвокатка отметила избирательную оценку судом результатов лингвистической экспертизы, заметные противоречия в них, а также то, что показания Дедка давались под принуждением после пыток. Также защитница отметила недоказанность эпизодов, ряд противоречий и недопустимые доказательства в деле. Поэтому она **попросила отменить приговор и прекратить производство по уголовному делу**.

Коллегия оставила жалобу без удовлетворения, а приговор — без изменений. Это значит, что в скором времени Николай Дедок будет этапирован в колонию отбывать наказание сроком на пять лет.



"Угрожали изнасиловать, сказали, что увезут в гестапо или в лес". Рассказ Николая Дедка, переданный на свободу

От человека, с которым Дедку удалось поговорить в изоляторе на Окрестина, стали известны подробности задержания активиста.

Поддержать политзаключенного письмами, денежными переводами и бандеролями можно по адресу:

Тюрьма №4. 212011, г. Могилев, ул. Крупской, 99А

Николай Александрович Дедок

Твитнуть





"Беларуси похвалиться нечем". В Вене прошла консультация о мирных протестах

Герб на окне, Куропаты и десятилетний рисунок. Три дела против Беларуси, зарегистрированных в КПЧ ООН

Мужчину осудили за участие в Марше и драку из-за "политической обстановки" в 2020 году

Репрессированный "Чернобыльский шлях". Как шествие памяти оказалось очередным поводом для давления

WWW.GAZETABY.CO

ПЕНИТЕНЦИАРНАЯ СИСТЕМА

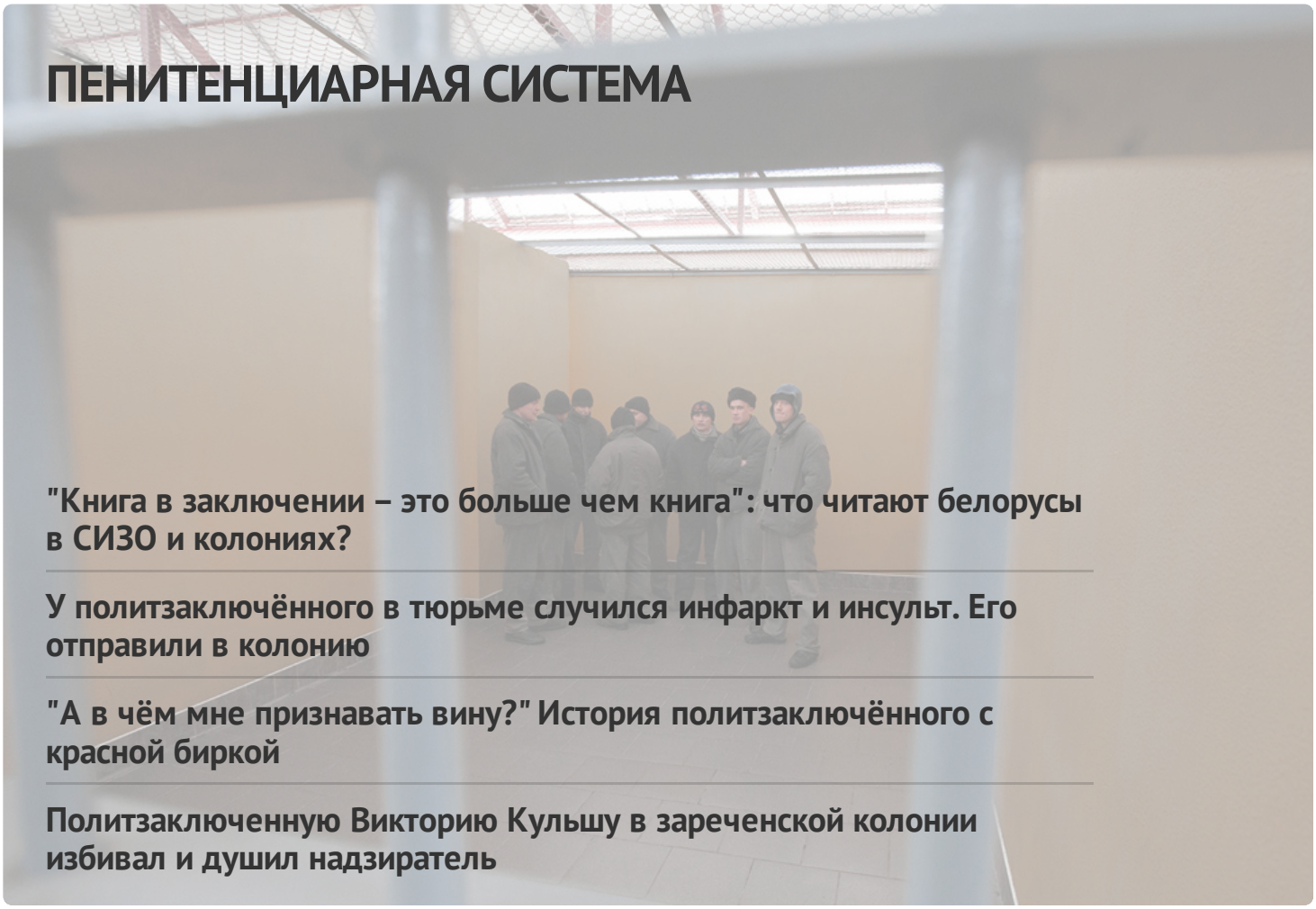

"Книга в заключении – это больше чем книга": что читают белорусы в СИЗО и колониях?

У политзаключённого в тюрьме случился инфаркт и инсульт. Его отправили в колонию

"А в чём мне признавать вину?" История политзаключённого с красной биркой

Политзаключенную Викторию Кульшу в зареченской колонии избивал и душил надзиратель

ГЛАВНОЕ

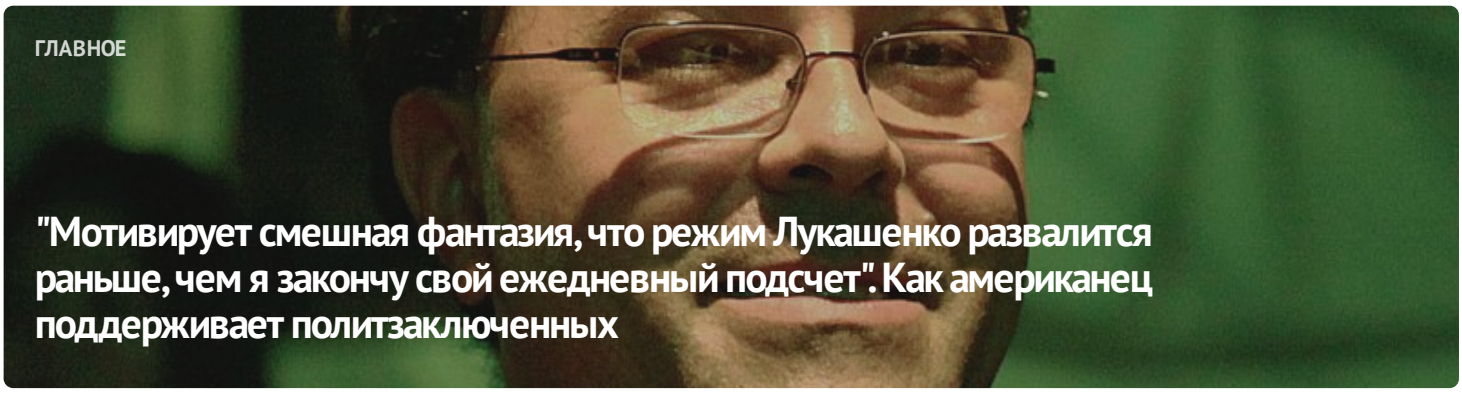

"Мотивирует смешная фантазия, что режим Лукашенко развалится раньше, чем я закончу свой ежедневный подсчет". Как американец поддерживает политзаключенных





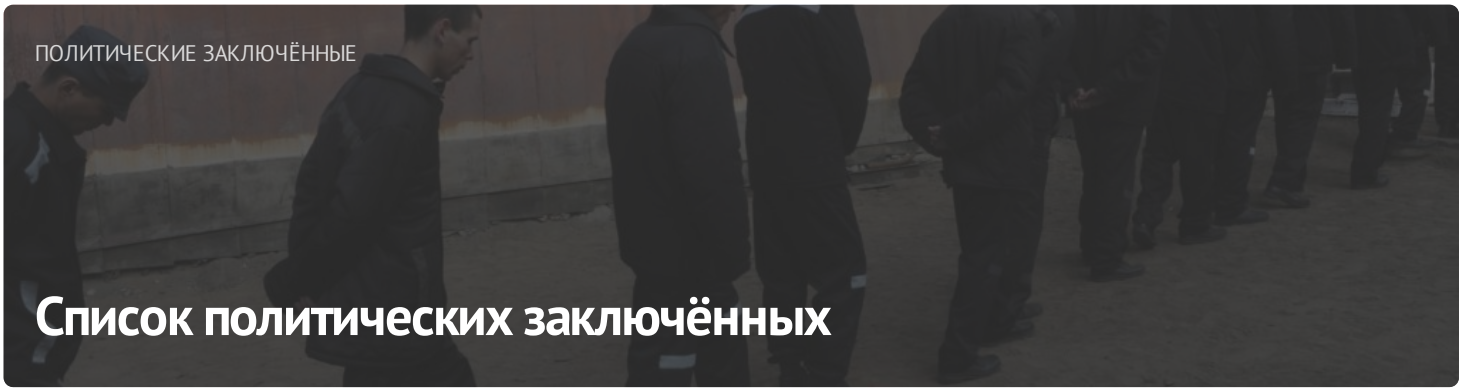

ПОСЛЕДНИЕ НОВОСТИ

"На восстановление понадобятся годы...", — протестующий, которому оторвало часть стопы

Задержания за татуировки, политзаключенных помещают в ШИЗО: хроника преследования 30 июня

"Телефон Павла Подобеда прослушивался": прокурор загросил четыре года колонии журналисту. Столько и дали (дополнено)

Минчанина осудили за донаты в By_help и Bysol на четыре года колонии

Политзаключенная правозащитница Наста Лойка стала "выдающейся выпускницей" ЕГУ

Три суда и арест почти на полтора месяца: так закончилась поездка фермера в Польшу

В Минске начался суд по "делу СБНШ". По нему проходят четыре человека, один из них — несовершеннолетний

Блокировка украинских сайтов, пополнение "списка террористов", задержания: преследование

МОНИТОРИНГ НАРУШЕНИЙ

Ситуация с правами человека в Беларуси. Май 2023



Референдум 2022

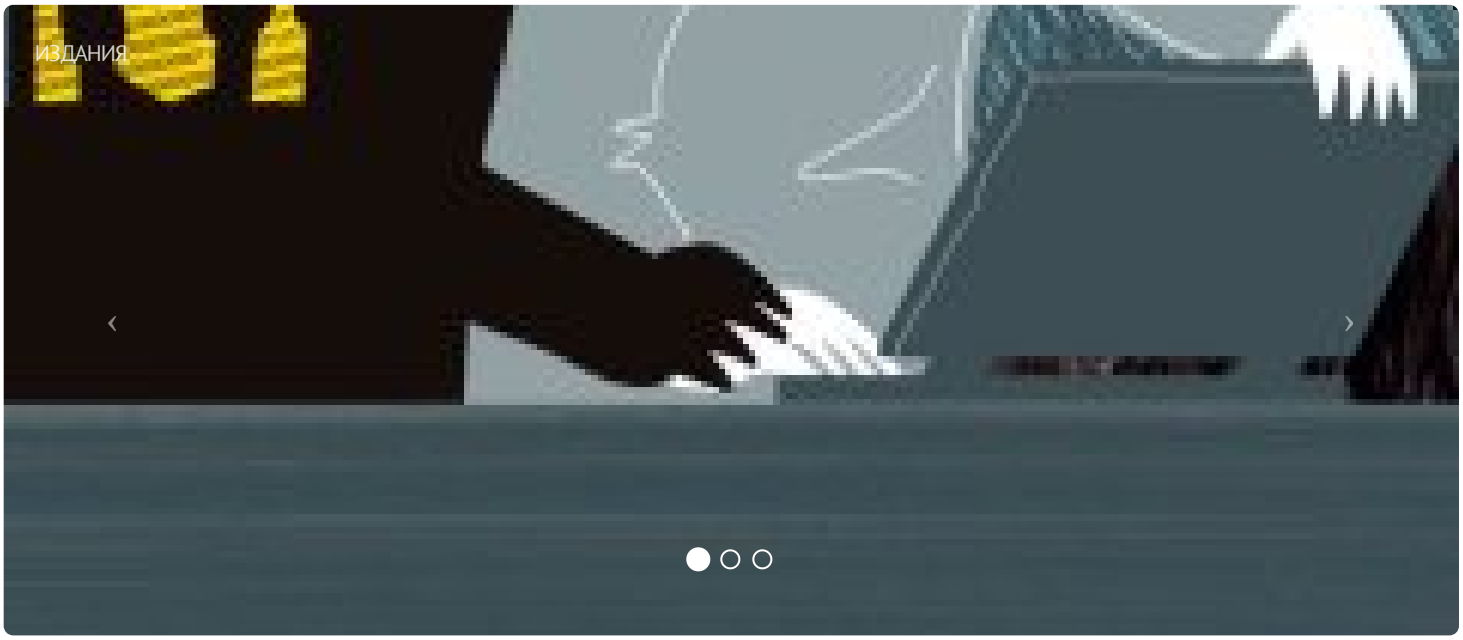

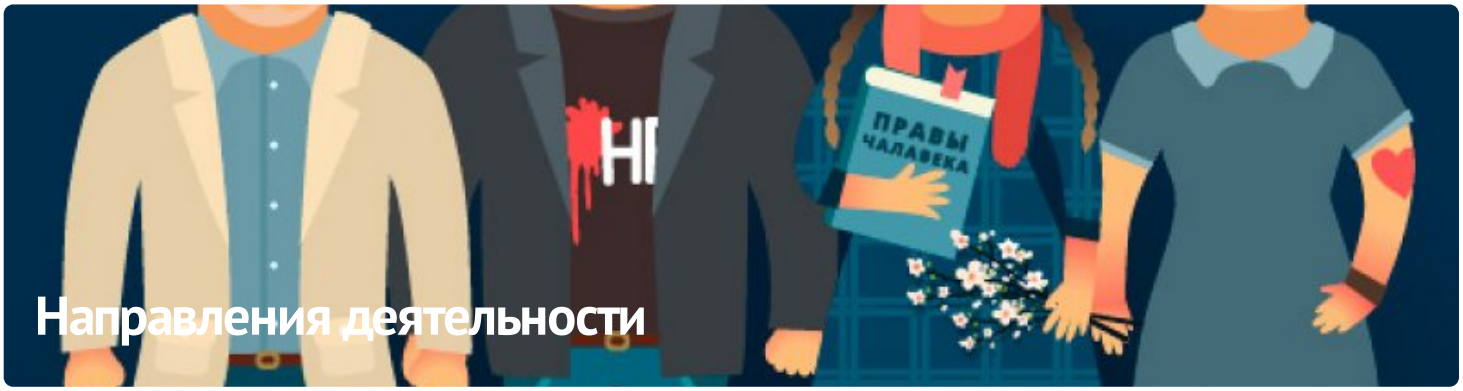

ПАРТНЁРСТВО

РАЦЫЯ

kamunikat
Беларуская інтэрнэт-бібліятэка

ВЫТОКІ

ЧЛЕНСТВО

ENEMO

HUMAN RIGHTS HOUSE NETWORK

fidh







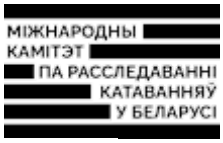





E-mail: viasna@spring96.org | При использовании материалов активная ссылка на сайт обязательна | RSS

