Политзаключенного Валерия Коленчица приговорили к трем годам “химии”

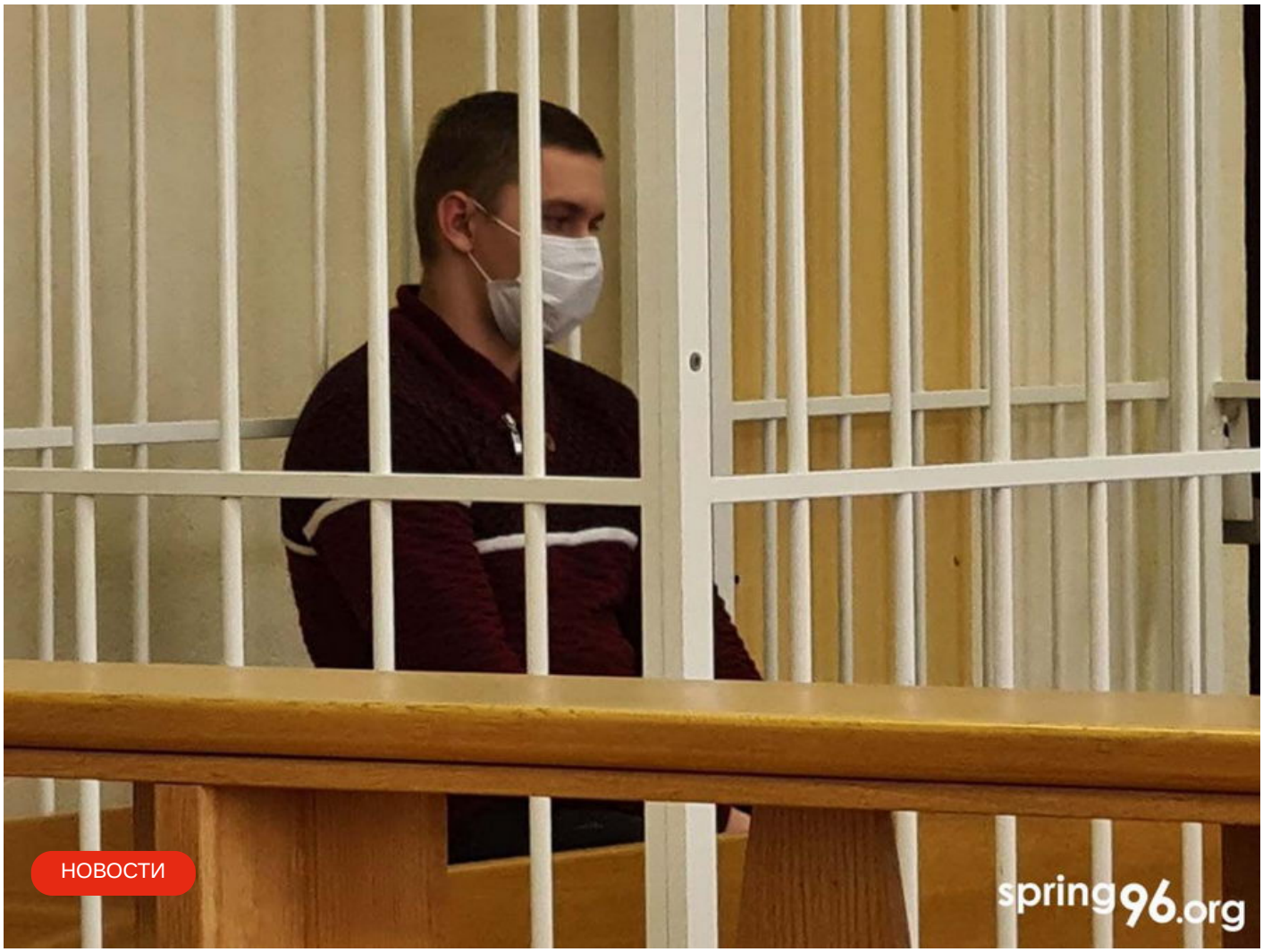

Политзаключенный **Валерий Коленчиц**, задержанный 16 октября у себя дома, получил три года «химии» по статье 342 Уголовного кодекса, сообщает лишенный аккредитации правозащитный центр «Вясна».

Этот сайт использует cookie для хранения данных. Продолжая использовать сайт, Вы даете свое согласие на работу с этими файлами. OK

Такой приговор вынесла вчера судья **Елена Живица** на заседании суда Октябрьского района Минска.

Коленчица признали виновным в том, что десятого августа он с группой лиц умышленно препятствовал движению общественного транспорта, спланировав это заранее.

В суде были рассмотрены рапорт, в котором сказано, что Коленчиц «непосредственно принимал участие в создании баррикад», три фото с камнем, где обвиняемый узнал себя. Кроме того, были представлены вещественные доказательства: переписка в телефоне с «другом, в которой говорится, что «мы на главной странице TUT.BY», сведения о местонахождении телефона в момент, четыре фото из СМИ, где четыре парня толкают камень по проезжей части. Коленчиц узнал себя на этих снимках.

Согласно справке «Минсктранса», общий ущерб в ходе протестов с 9 августа по 4 октября составил 414 тысяч 538 рублей и 39 копеек. Ущерб от остановки транспорта составил 404 тысячи 542 рубля и 78 копеек.

Согласно показаниям водителя троллейбуса, выступающего в качестве свидетеля, что 10 августа он работал на маршруте №13, когда начались проблемы с движением транспорта из-за водителей, которые выходили из автомобилей и кричали. В 23.55 на улице Притыцкого он увидел, как парни катили камень. Среди них он опознал Коленчица.

Коленчица приговорили к трем годам ограничения свободы с

Этот сайт использует cookie для хранения данных. Продолжая использовать сайт, Вы даете свое согласие на работу с этими файлами.

суда под подписку о невыезде.



В ноябре прошлого года он был признан политзаключенным, однако после вынесения приговора перестал им быть. Если приговор не получится обжаловать, он вступит в силу и осужденный отправится на «химию», он снова будет признан политзаключенным.

Валерий Коленчиц работает сантехником, по образованию сварщик.

Если вы нашли ошибку, пожалуйста, выделите фрагмент текста и нажмите *Ctrl+Enter*.

Этот сайт использует cookie для хранения данных. Продолжая использовать сайт, Вы даете свое согласие на работу с этими файлами.

Этот сайт использует cookie для хранения данных. Продолжая использовать сайт, Вы даете свое согласие на работу с этими файлами.

https://reform-by.cdn.ampproc Скопировать ссылку доступа без VPN

Последние новости

14:37 **В Гомеле женщину задержали в школе, куда она пришла на встречу с учительницей**

14:01 **Шольц: Путин хочет сделать Украину и Беларусь частями России**

13:09 **Польша завтра получит первые пусковые установки HIMARS**

12:34 **Полк Калиновского показал работу БПЛА и минометного подразделения в Бахмуте**

12:17 **«Глядзі і слухай»: беларуская культура ў Познані**

11:56 **В Берлине проходит встреча Зеленского и Шольца**

11:21 **На политзаключенного с инвалидностью завели новое дело перед окончанием срока**

10:55 **Группа мигрантов забросала камнями польский патруль**

10:40 **Лукашенко не появился на церемонии чествования государственных флага, герба и гимна**

10:37 **Беларусь и Зимбабве хотят сотрудничать в сфере космических технологий**

10:17 **Зеленский: более 70% беларусов поддерживают Украину**

09:07 **Сёння, у дзень народзінаў Уладзіміра Мацкевіча, беларусы ў пяці гарадах ладзяць чыткі тэкстаў філосафа за кратамі**

02:16 **Loreen второй раз выиграла “Евровидение”**

21:58 **Жителю Осиповичей грозит 6 лет колонии за 12-секундное видео с военной техникой**

21:48 **@motolkohelp: кортеж Лукашенко выехал из больницы спустя два часа**

Этот сайт использует cookie для хранения данных. Продолжая использовать сайт, Вы даете свое согласие на работу с этими файлами.

Этот сайт использует cookie для хранения данных. Продолжая использовать сайт, Вы даете свое согласие на работу с этими файлами.