

Главное | Общество | Семья — территория счастья

Сын оправдал отцовские надежды

02.08.2018 1738 Redactor Комментариев нет



Ветеран

http://gorka.by wants to:
Show notifications
Powered by SendPulse
Block Allow

Выбрать язык
Belarusian English Russian

Для слабовидящих
Версия для слабовидящих

Лента новостей
Кому положено пособие по уходу за ребенком в возрасте до 3 лет в повышенном размере? 07.04.2023
Пенсионерка из Пуховичского района случайно подписалась на сервис знакомств и не замечала, как с ее счета списывались деньги 07.04.2023
Команда ГУО «Руденская специальная школа-интернат» заняла 1-е место в республиканском турнире по баскетболу 07.04.2023

Как воспитать комбрига? Этим секретом может поделиться ветеран сил специальных операций Вооруженных Сил Республики Беларусь, бывший старшина роты в/ч 89417 Владимир Кучук. Впрочем, он всегда был уверен только в том, что сын Дмитрий продолжит его дело и также станет военнослужащим. Хотя и сам Владимир Владимирович, и его супруга Екатерина Дмитриевна всегда учили своих детей стремиться к тому, чтобы быть лучшими в любом деле.

— Выбор профессии для Димы был очевиден с самого детства, — рассказывает Владимир Владимирович. — Сын любил бывать со мной в части, видел, чем занимаются военнослужащие. Мечта стать офицером у Дмитрия, мне кажется, никогда и не менялась. Поэтому он по собственному желанию поступил сначала в суворовское училище, а по его окончании — в Рязанское высшее военное командное училище.

Однако учебу Дмитрий Кучук закончил уже в Военной Академии Республики Беларусь, где был создан взвод ВДВ. В 1992 году состоялся его первый выпуск.

Начинать службу в бригаде, где служил отец, казалось бы, Дмитрию должно было быть легко, ведь здесь все знакомо с детства. Но, вместе с тем, — вдвойне ответственно, потому что нельзя было не соответствовать авторитету «легендарного старшины», как между собой называли Владимира Владимировича Кучука коллеги. Своим профессионализмом, ответственностью, порядочностью отец будущего комбрига завоевал непререкаемый среди военнослужащих бригады авторитет. Даже после того, как Владимир Кучук уволился в запас, многие, кто знал его, сверяли и сверяют сегодня правильность своих действий по тому, как поступил бы в том или ином случае самый, пожалуй, опытный в бригаде старшина.

Для Дмитрия отец также всегда был примером того, как нужно относиться к службе, к коллегам, к солдатам. Поэтому не удивительно, что подразделения, которыми командовал в разное время офицер, были в числе лучших.

Из Марьиной Горки Дмитрий Кучук «отлучался» только на время учебы на командно-штабном факультете Военной Академии Республики Беларусь, службы в командовании сил специальных операций и в/ч 97020.

А в этом году полковник Дмитрий Кучук возглавил бригаду, которая давно стала ему родной. Для Владимира Владимировича Кучука этот факт, безусловно, повод для гордости: сын в полной мере оправдал отцовские надежды.

* * *

районе в марте 07.04.2023

Общая безопасность, углубление кооперации и ядерный «радикализм». Подробности заявлений Лукашенко в Кремле 07.04.2023

Дожди, грозы и потепление. Какой будет погода в Беларуси с 7 по 12 апреля 07.04.2023

Рубрики

Выберите руб







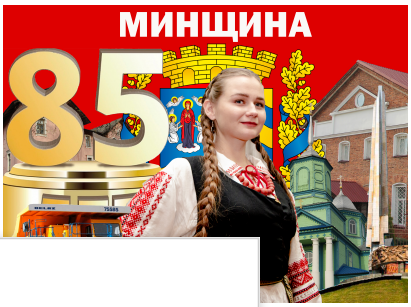

http://gorka.by wants to:
Show notifications
Powered by SendPulse



Командир отряда Андрей Лукашевич с сыном Иваном.

...А вот у пятилетнего Ивана Лукашевича, сына командира отряда в/ч 89417 Андрея Лукашевича, еще все впереди. Возможно, Ваня в будущем также даст повод заговорить об офицерской династии. Во всяком случае, сегодня ребенок уверенно чувствует себя среди тех, кто с гордостью носит голубые береты.

Елена Ш

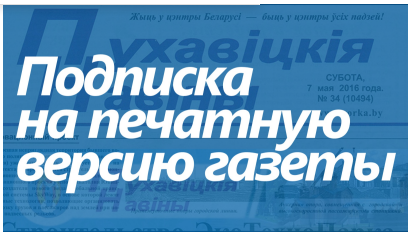

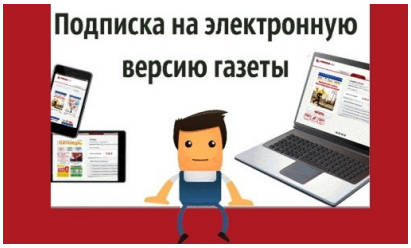



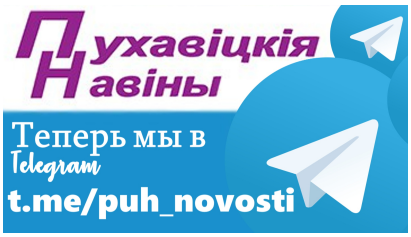



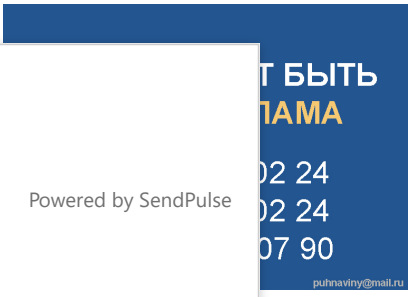

http://gorka.by wants to:
Show notifications
Powered by SendPulse



← В целях вашей безопасности напоминаем

Дирекция II Европейских игр в Минске запустила проект Bright Team →

Вам также может понравиться



ЗАО «Август-Бел» стало победителем конкурса «Лучшие товары Республики Беларусь»

14.03.2020 0



Ловить рыбу возле линий электропередач опасно для жизни

26.02.2023 0



Получилось вывести свою формулу счастья

01.08.2018 1

Добавить комментарий

Ваш e-mail не будет опубликован. Обязательные поля помечены *

Комментарий

Имя *

http://gorka.by wants to:

Show notifications

Powered by SendPulse

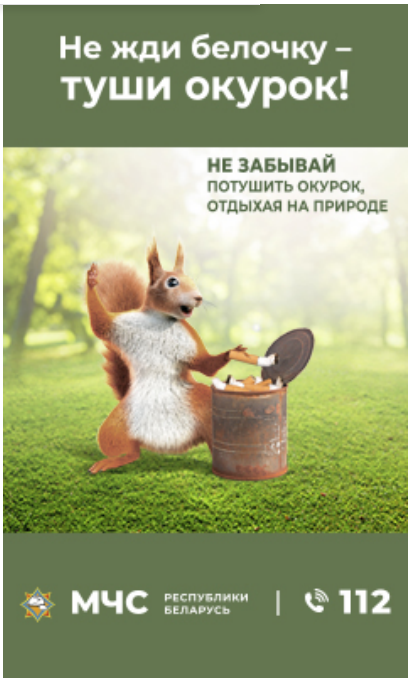



Актуально

E-mail *

Сайт

Отправить комментарий

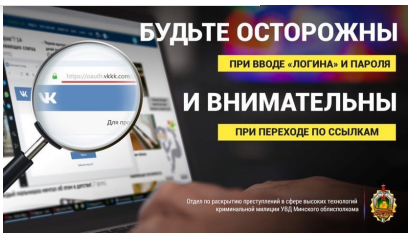









http://gorka.by wants to:
Show notifications
Powered by SendPulse

Минский областной исполнительный комитет

Пуховичский районный исполнительный комитет

Pravo.by
НАЦИОНАЛЬНЫЙ ПРАВОВОЙ ИНТЕРНЕТ-ПОРТАЛ РЕСПУБЛИКИ БЕЛАРУСЬ

Видео



Новые комментарии

Вадим к записи ООО «Каджия» переориентировало производство в сторону среднеценового и высокоценового сегмента изделий

Николай к записи Появилась необходимость оборудовать в Марьиной Горке станцию заправки электромобилей

Вывоз строительного мусора к записи Основная деятельность ДЭУ №68 — содержание и ремонт автодорог.

Вывоз строительного мусора к

ми
ритории
внесено
ьных

http://gorka.by wants to:
Show notifications
Powered by SendPulse

Виктория к записи Основная деятельность ДЭУ №68 — содержание и ремонт автодорог.

Самое комментируемое

Подписка (7)

В Минздраве рассказали, при каких условиях можно получить бесплатную попытку ЭКО (3)

Ваше лето в кадре! (2)

Читайте наши новости в «ВКонтакте»

Дружите с нами в «Одноклассниках»

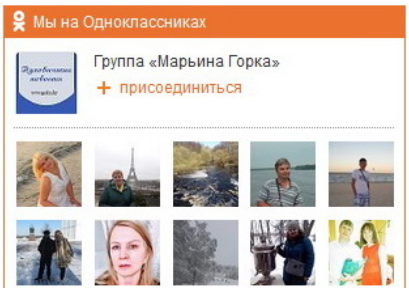

Литературная страница



Коротко о разном | Литературная

«Мир
ц

http://gorka.by wants to:
Show notifications
Powered by SendPulse

15.06.2022 Redactor 0

Работники Марьиногорской городской библиотеки пригласили весёлых и озорных учащихся СШ №3 на угадай-шоу «Мир зверей и птиц сходит со страниц».

Новости Беларуси

06-04-2023

Общая безопасность, углубление коо
ядерный "радикализм". Подробности
Лукашенко в Кремле



06-04-2023

Лукашенко: значение Союзного госуд
трудно переоценить



НОВОСТИ ПРЕДОСТАВЛЕНЫ БЕЛТА ©

Календарь

Апрель 2023

Пн	Вт	Ср	Чт	Пт	Сб
					1
3	4	5	6	7	8
10	11	12	13	14	15
17	18	19	20	21	22
24	25	26	27	28	29

« Мар

Архив новостей

http://gorka.by wants to:
Show notifications
Powered by SendPulse



Копирайт © 2023 Пухавіцкія навіны. Пуховичские новости. Марьина Горка. Новости Марьиной Горки. Все права защищены.

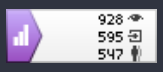

http://gorka.by wants to:
Show notifications
Powered by SendPulse