МАЯК
(https://sozhnews.by)
Мы в соцсетях (https://vk.com/sozhnews) (https://www.instagram.com/mayakgomel) (https://ok.ru/sozhnewsno)
(https://www.youtube.com/@user-bc3zt6jv5y) (https://t.me/sozhnewsby)

Warning
JLIB_APPLICATION_ERROR_COMPONENT_NOT_LOADING


stekaudit.ru РЕКЛАМА · 18+
Английский язык – курс для ACCA! Скидка студентам ACCA.
Профессиональный английский за 2 месяца! Преподаватели - лингвисты и экономисты.
Узнать больше

# Игорь Бейзеров: каким был прошедший учебный год

Friday, Jun 01 2018

%D1%80%D0%BE%D1%88%D0%B5%D0%B4%D1%88%D0%B8%D0%B9%20%D1%83%D1%87%D0%B5%D0%B1%D0%BD%D1%8B%D0%B9%20%D0%B3%D0%BE%D0%B4&utm_source=share2
%D1%80%D0%BE%D1%88%D0%B5%D0%B4%D1%88%D0%B8%D0%B9%20%D1%83%D1%87%D0%B5%D0%B1%D0%BD%D1%8B%D0%B9%20%D0%B3%D0%BE%D0%B4&utm_source=share2
%D1%80%D0%BE%D1%88%D0%B5%D0%B4%D1%88%D0%B8%D0%B9%20%D1%83%D1%87%D0%B5%D0%B1%D0%BD%D1%8B%D0%B9%20%D0%B3%D0%BE%D0%B4&utm_source=share2
5%D0%B1%D0%BD%D1%8B%D0%B9%20%D0%B3%D0%BE%D0%B4&url=https%3A%2F%2Fsozhnews.by%2Fzhizn-rajona%2Figor-bejzerov-kakim-byl-proshedshij-uchebnyj-god&utm_source=share2

Каким был уходящий учебный год? Как школьники проведут лето? Об этом в интервью для нашей газеты рассказал начальник отдела образования, спорта и туризма Гомельского райисполкома Игорь Бейзеров.

— К завершении 2017/2018 учебного года последний звонок прозвенит для 6215 школьников района, в том числе 533 девятиклассников и 243 одиннадцатиклассников. 17 выпускников получат свидетельства об общем базовом образовании с отличием, 5 одиннадцатиклассников претендуют на получение аттестатов особого образца, что больше, чем в предыдущем году. Ребят, показавших особые успехи в обучении, подготовили педагоги Урицкой, Терешковичской, Головинской и Красненской средних школ. 10 выпускников получат свидетельства о специальном образовании. Это — выпускники Улуковской вспомогательной школы-интерната и нескольких средних школ района.

Торжества в честь окончания учебного года в Гомельском районе имеют свои традиции. На них мы отмечаем лучших учащихся, вручаем им почетные грамоты и благодарности, чествуем родителей, активистов попечительских советов, наших уважаемых шефов.

В июне выпускников ждут экзамены и централизованное тестирование, на которое, кстати, будет организован коллективный подвоз из населенных пунктов района. Надеемся, что итоги ЦТ нас порадуют. В прошлом году представители района показали высокий уровень знаний, и есть основания полагать, что сейчас результаты будут еще лучше.

***— Игорь Александрович, а те ребята, которые не являются выпускниками, на время лета распрощаются со школой?***

— Нет! Каникулы — это период, когда детей нельзя оставлять без контроля. Хочу обратиться ко всем родителям: не забывайте, что нет ничего важнее здоровья и безопасности ваших сыновей и дочерей! Старайтесь, чтобы они всегда были под присмотром, повторите с детьми правила безопасности, чтобы риск ЧП был сведен к минимуму.

Мы, со своей стороны, приложим максимум усилий, чтобы обеспечить занятость учащихся во время каникул. Практически в каждой школе будут работать лагеря с дневным пребыванием. Всего планируем оздоровить 635 детей в пришкольных лагерях и 200 — на базе спортшкол.

В районе действуют три стационарных оздоровительных лагеря, в которых за лето отдохнут около 2500 детей. На базе Центра туризма и краеведения детей и молодежи Гомельского района откроется лагерь «Есенец», на каждую из трех смен приедет по 40 ребят.

В двух лагерях труда и отдыха, которые будут действовать при Климовской СШ (с занятостью детей в Коренёвской экспериментальной лесной базе Института леса НАН Беларуси) и Зябровской СШ (здесь при содействии управления по труду, занятости и социальной защите организуются работы по ремонту мебели), школьники смогут и оздоровиться, и получить первый трудовой заработок.

Также в школах откроются летние оздоровительные площадки, где каждый сможет найти дело по душе: заняться спортом, техническим или декоративно-прикладным творчеством, поработать в компьютерном классе или посетить библиотеку.

***— Игорь Александрович, перед коллективами учреждений образования летом стоит и другая важная задача — подготовка к новому учебному году. Что планируется сделать за этот период?***

— Наряду с ежегодными подготовительными мероприятиями, могу отметить, что в этом году значительно пополнится материально-техническая база наших пищеблоков — будет закуплено новое оборудование для их модернизации. В Урицкой СШ работы по переоборудованию, финансируемые за счет средств Всемирного банка, уже ведутся. Становится на капитальный ремонт Брилёвский ясли-сад, что поможет значительно улучшить условия в этом дошкольном учреждении.

К слову, чтобы решить вопрос с нехваткой мест, в государственных учреждениях образования «Улуковский ясли-сад», «Чёнковский ясли-сад», «Большевикский ясли-сад» будет произведена реорганизация. А в Урицком детском саду дополнительная группа уже создана.

***— Подводя предварительные итоги завершающегося учебного года, нельзя не сказать о достигнутых успехах…***

— Учреждениям образования нашего района есть чем гордиться. Чтобы перечислить победы учащихся в творческих конкурсах не хватит и целого номера газеты. Если говорить об успехах в учебе, то 17 школьников из Гомельского района стали победителями III этапа республиканской и областной предметных олимпиад, трое ребят стали участниками заключительного этапа республиканской олимпиады. Участвуем мы и в интеллектуальных конкурсах международного уровня. Сейчас оформляются документы для участия в Международной олимпиаде по немецкому языку в городе Фрайбург (Германия) учащейся Брилёвской СШ Анастасии Демьянцевой.

Двое наших школьников являются обладателями ежегодной премии облисполкома, которая вручается учащимся, добившимся высоких результатов в интеллектуальной и общественной деятельности. 8 учащимся в августе будет вручена ежегодная премия Гомельского райисполкома.

Радуют своими победами юные спортсмены. В этом году дзюдоисты СДЮШОР Гомельского района завоевали рекордное количество наград. А еще, который год подряд наши ребята удерживают первенство на круглогодичной областной спартакиаде школьников.

***— Успехам учеников, вероятно, способствует инициатива и высокий профессиональный потенциал педагогов?***

— У нас много замечательных педагогов, которые реализуют креативные проекты, побеждают в престижных конкурсах. Например, учитель-методист ГУО «Брилёвская средняя школа» Валентина Михальцова стала победителем республиканского конкурса «Компьютер. Образование. Интернет». Отдел образования, спорта и туризма Гомельского райисполкома был отмечен в области по итогам аттестации педагогических кадров, стал площадкой по обмену опытом.

***— Какие интересные проекты удалось реализовать?***

— Мы открыли класс МЧС при Торфозаводской средней школе, а в скором будущем планируется открытие класса МВД в Урицкой СШ. Была организована профессиональная подготовка школьников на базе лицеев и колледжей по специальностям «овощевод», «цветовод», «маляр-штукатур», «официант», «оператор ЭВМ».

В ГУО «Приборский детский сад – средняя школа» продолжается реализация проекта «Социализация детей рома», летом здесь будет работать лагерь для ребят цыганской национальности. В Руднетелешовской базовой школе продолжают успешно заниматься по проекту ШПИРЭ, а Красненская средняя школа отмечена на республиканском уровне за деятельность группы педагогической направленности.

Хочу поблагодарить всех педагогов, работников отдела образования, спорта и туризма за качественную, плодотворную, кропотливую работу. Примите сердечные поздравления с окончанием учебного года и пожелания успехов на предстоящих выпускных экзаменах!

Записала **Ирина Трипузова**




Notifications by Gravitec

Read **1171** times

sparrow.

Смертельное ДТП! Трагедии можно было избежать
PITERETS.RU

Школьников могут отправить на дистанционку: что творится
PAVON.KZ

Экономист посоветовал россиянам запасаться макаронами и тушенкой
E1.RU

Срочные переговоры Путина и Лукашенко: что случилось
CTV.BY

Обстановка с напряжённой слова Лукаш вызвали шок
BELARUS-NEWS.B

sparrow.

Смертельное ДТП! Трагедии можно было избежать
PITERETS.RU

Школьников могут отправить на дистанционку: что творится
PAVON.KZ

Экономист посоветовал россиянам запасаться макаронами и тушенкой
E1.RU

Срочные переговоры Путина и Лукашенко: что случилось
CTV.BY

Обстановка с напряжённой слова Лукаш вызвали шок
BELARUS-NEWS.B

Login to post comments

поиск...

## СМОТРИТЕ ТАКЖЕ

1

(/rochs1/2023-10-10-07-35-40)




На территории Гомельской области прогнозируется значительное ухудшение погодных условий. ГАИ призывает к максимальной внимательности (/rochs1/2023-10-10-07-35-40)

October 10, 2023

Notifications by Gravitec

2

(/rochs1/2023-10-09-10-21-15)



Госавтоинспекция Гомельского района уделит особое внимание грузовому транспорту (/rochs1/2023-10-09-10-21-15)

October 10, 2023

3

(/ekonomika/865)



В Беларуси намолочено почти 865 тыс. тонн зерна кукурузы (/ekonomika/865)

October 10, 2023

4

(/sport1/2023-10-10-10-30-25)

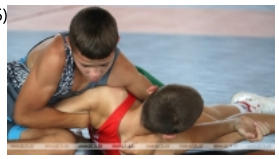

**Юные борцы Гомельской области стали первыми полуфиналистами "Лиги храбрых" (/sport1/2023-10-10-10-30-25)**

October 10, 2023

5

(/novosti/2023-10-10-13-23-42)



**БРСМ подвел итоги летней трудовой занятости молодежи (/novosti/2023-10-10-13-23-42)**

October 10, 2023

6

(/apk/1-10-10)



**Закатать рукава: животноводческие комплексы области должны быть готовы к зиме до 1 ноября (/apk/1-10-10)**

October 10, 2023

2023 ГОД МИРА И СОЗИДАНИЯ

(http://sozhnews.by/god-mira-i-sozidaniya)

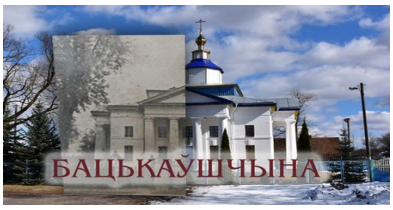


(/bachkaychina)

(/vi-vsenarodnoe-belorusskoe-sobranie)

Notifications by Gravitec




(/kolonka-glavnogo-redaktora)

## ПОПУЛЯРНОЕ







**В Беларуси намолочено более 8,1 млн тонн зерна с учетом рапса (/apk/8-1)**

**7 октября – Всемирный день паллиативной и хосписной помощи (/zdorove/7)**

October 07, 2023 Здоровье (/zdorove/content/175-zdorove/) 395

Всемирный День паллиативной и хосписной помощи проводится ежегодно во вторую субботу

**В Гомельском районе пройдет профмероприятие «Велосипед» (/rochs1/2023-10-05-12-49-43)**

October 06, 2023 ЧП и криминал (/rochs1) 358

С 7 по 14 октября на территории Гомельского района Госавтоинспекция проведет

October 06, 2023 АПК (/apk/content/160-apk/) 354

В Беларуси намолочено более 8,1 млн т зерна с учетом рапса. Об этом сообщили в Министерстве сельского хозяйства и продовольствия. В Беларуси на 6 октября...







**В Беларуси предлагается ввести единый имущественный платеж (/ekonomika/2023-10-08-07-08-02)**

October 08, 2023 Экономика (/ekonomika) 301

В Беларуси предлагается ввести единый имущественный платеж. Это предусмотрено проектом закона "Об изменении Налогового кодекса Республики Беларусь", который опубликован на Национальном правовом

**В Беларуси намолочено почти 750 тыс. тонн зерна кукурузы (/apk/750)**

October 07, 2023 АПК (/apk/content/160-apk/) 287

В Беларуси намолочено почти 750 тыс. т зерна кукурузы, сообщили в Министерстве сельского хозяйства и продовольствия. В Беларуси на 7 октября намолочено 8168,9 тыс. т...

**В четырех областях Беларуси завершили уборку гречихи (/apk/2023-10-08-11-44-46)**

October 08, 2023 АПК (/apk/content/160-apk/) 287

В Беларуси на 8 октября с учетом рапса намолочено около 8,2 млн тонн зерна. Об этом сообщили в Министерстве сельского хозяйства и продовольствия. Сельхозпредприятия Беларуси...




## АРХИВ

« (/index.php?option=com_k2&view=itemlist&task=calendar&month=9&year=2023&Itemid=1457)

| Mon | Tue | Wed |
|---|---|---|
| | | |
| 2 (/referendum/date/2023/10/2) | 3 (/referendum/date/2023/10/3) | 4 (/referendum/dat |
| 9 (/referendum/date/2023/10/9) | 10 (/referendum/date/2023/10/10) | 11 (/referendum/dat |
| 16 | 17 | 18 |
| 23 | 24 | 25 |
| 30 | 31 | |

Notifications by Gravitec




(http://gomelisp.gov.by/ru/postoyanno-dejstvuyushchaya-komissiya-po-koordinatsii-raboty-po-sodejstviyu-zanyatosti-naseleniya.html)

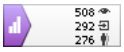


(https://metrika.yandex.ru/stat/?id=41143284&from=informer)




(http://www.gomel-region.gov.by/ru/)




(http://gomelisp.gov.by/)




(http://tops.gpk.gov.by/gomel/)

© 2019, Редакция гомельской районной газеты "Маяк" (/)