ОСОЗНАННО И НА ВСЮ ЖИЗНЬ

Автор: Administrator. Дата публикации: 28 февраля 2014.



Детской мечты примерить на себя круглую фуражку с красным околышком, мундир с погонами у Дмитрия Жидковича не было. Родившись в 1983 году в отдаленной от райцентра деревушке Залядынье в семье Василия Лукича, который в то время работал заведующим складом местного колхоза «Октябрь», и сельской учительницы белорусского языка и литературы Нины Александровны, он вместе со сверстниками любил проводить свободное время у тихой заводи с удочкой наперевес или гоняя футбольный мяч на щетинистом пустыре за околицей. Хотя тогда уже выделялся среди многих деревенских мальчишек лидерскими наклонностями, спортивной закалкой, добросовестным отношением к основной своей работе – учебе в школе. А еще – старательностью и скрупулезностью в выполнении любого поручения, будь то сложное домашнее задание по изучаемому предмету или помощь родителям по хозяйству. Круг интересов и окружение сельского подростка подтолкнули его после окончания девяти классов поступить в Пинский мясо-молочный техникум, который успешно закончил в 2002 году.

Переломным моментом в жизни Дмитрия стала срочная служба в армии, в одной из частей внутренних войск города Минска. В запас уволился старшим сержантом, заместителем командира взвода. Почти полтора года, проведенные в подразделении, напрямую связанном с охраной правопорядка в столичном регионе, успехи в службе, советы командиров и старших товарищей убедили его в том, что дальнейший выбор жизненного пути обязательно должен быть сопричастен с защитой прав и законных интересов граждан, борьбой с преступными посягательствами на быт и здоровье честных людей. Значительно повлиял на осознанно принятое решение также пример двоюродного брата Геннадия Николаевича Шумака (ныне ветерана милиции), который многие годы трудился в районном отделении Департамента охраны МВД Республики Беларусь.

Поэтому, недолго «пощеголяв по гражданке», он снова одевает форму (теперь уже

Здравствуйте! Пообщаемся?

курсантскую) – по направлению Ивановского РОВД поступает в Могилевский колледж Министерства внутренних дел Республики Беларусь. Учеба давалась не сказать чтобы легко: большие физические нагрузки на плацу, в спортивных залах, умственные – за учебниками и в лекционных аудиториях по множеству точных и гуманитарных предметов. Однако привыкшему к самодисциплине, закаленному и тренированному курсанту любые трудности были по плечу, овладевал будущей профессией увлеченно. К тому же, в колледже снова проявились его лидерские способности – на протяжении всей учебы был командиром отделения.

В родном отделе внутренних дел молодому специалисту практически сразу предложили работу в одном из самых престижных и в то же время сложных и опасных подразделений – в уголовном розыске.

С сентября 2009 года Дмитрий Васильевич Жидкович – старший оперуполномоченный группы розыскной работы отделения уголовного розыска криминальной милиции отдела внутренних дел Ивановского райисполкома. Занимая ответственную должность, сумел повысить свою теоретическую подготовку – в 2011 году заочно окончил Академию МВД Республики Беларусь. Работа старшего «опера угро» - не из легких. Это розыск скрывшихся от органов следствия и суда преступников, пропавших без вести лиц, должников по гражданским делам, а также раскрытие преступлений, совершенных на территории района. Со своими обязанностями капитан милиции Жидкович успешно справляется, о чем свидетельствуют многочисленные поощрения со стороны руководства райотдела, управления внутренних дел Брестского облисполкома. А по итогам деятельности за 2013 год его личный вклад в охрану правопорядка, добросовестное выполнение служебных обязанностей достойно оценены районной властью. Его портрет на протяжении нынешнего года будет красоваться на районной Доске почета среди лучших из лучших тружеников Ивановщины.

- Свой личный успех я неизменно связываю с работой всего отделения уголовного розыска Ивановского РОВД, - делится впечатлениями Д.В.Жидкович. – Коллектив наш небольшой. Вместе с начальником Александром Константиновичем Мисюком, которого очень уважаю как профессионала, и со мной – еще четыре оперуполномоченных. По итогам прошлого года мы сумели занять четвертое место среди аналогичных подразделений органов внутренних дел области по раскрываемости преступлений. Показатель довольно высокий. Поэтому будем стараться и в дальнейшем не упускать завоеванных позиций, быть, как говорят, на шаг впереди, умнее и хитрее потенциальных нарушителей закона.

К слову, совсем недавно на службу оперуполномоченным отделения уголовного розыска райотдела внутренних дел принят младший брат Дмитрия Васильевича Михаил. Таким образом, в Ивановском РОВД рождается еще одна семейная династия, на которые богата наша милиция.

Валерий КУХАРЧУК.

НА СНИМКЕ: капитан милиции Дмитрий Жидкович с Почетным дипломом победителя районного соревнования во время проведения Актива органов государственного и

хозяйственного управления района.

Фото Валерия МИХАЛЬЧУКА.

0

Добавить комментарий

JComments (http://www.joomlatune.ru)



(/gazeta-yana-ski-kraj/nashi-rubriki/god-mira-i-sozidaniya)



(https://www.belta.by/all-rubric-news/viewSuzet/ii-igry-stran-sng-510/)



(/gazeta-yana-ski-kraj/nashi-rubriki/kolonka-glavnogo-redaktora)








Жалюзи
Рольшторы
Москитные сетки
ОКНА ПВХ
ДВЕРИ
межкомнатные,
входные
Замер. Доставка.
Установка. Ремонт
МТС 8-029-872-04-75
А1 8-029-144-91-95


ПАВИЛЬОН «ЛЕСОВОЗ»
ПИЛОМАТЕРИАЛЫ
ОТ АРХАНГЕЛЬСКИХ ПРОИЗВОДИТЕЛЕЙ
ЕВРОВАГОНКА
ВАГОНКА ИЗ ОСИНЫ
ИМИТАЦИЯ БРУСА
ЭЛЕМЕНТЫ ЛЕСТНИЦ
МЕБЕЛЬНЫЕ ЩИТЫ
плинтусы, уголки, накладки
ВОЗМОЖНА ДОСТАВКА
г. Пинск, ул. Калиновского, 20
+375 44 490-22-88 www.severles.by


Мебельный цех №1
Предлагает услуги
по ремонту
и перетяжке
мягкой мебели
ДО 23%
ПЕНСИОНЕРАМ
СКИДКИ
Широкий
выбор ткани
Изменение
дизайна
из дивана -
угловой
из кровати -
тахту
Перетяжка кухонных
диванов и частичная
перетяжка
услуги грузчика
и вызов мастера
БЕСПЛАТНО
А1 8 029 368 02 66
МТС 8 033 604 01 84
ИП Славашевич М.Л. УНП 691520735


ЦЕНТР СЕРВИСА ГАЗОВОГО ОБОРУДОВАНИЯ
Газовые
и твердотопливные
КОТЛЫ
Проектирование, монтаж
газа и отопления
Гарантийное и сервисное
обслуживание
+375 (29) 7927694
+375 (44) 7927694
8 (01652) 91150
t.me/janovmongas
@janovmongas
vk.com/janovmongas


НАТЯЖНЫЕ ПОТОЛКИ
Гарантия - 15 лет
Большой выбор цвета
РАССРОЧКА
А1 8-029-931-27-27, МТС 8-029-534-76-46


Павильон №76 рынок «Альфард»
ОКНА ЗАБОРЫ
ДВЕРИ КРОВЛЯ
ИП Курилович А.С.
УНП 291730559
+375 29 826 47 97


светофор
МАГАЗИН НИЗКИХ ЦЕН
ГЛАВНОЕ
ЦЕНЫ!
г.Иваново, ул. Комарова, 15А/1

ДРУГИЕ НОВОСТИ



СЕГОДНЯ В ИВАНОВО СОСТОИТСЯ...

(/gazeta-yana-ski-kraj/nashi-rubriki/sport/segodnya-v-ivanovo-sostoitsya-xix-polesskij-legkoatleticheskij-kross)



ФОТОРЕПОРТАЖ С ОСВЯЩЕНИЯ ЧАСОВНИ...

(/gazeta-yana-ski-kraj/nashi-rubriki/obshchestvo/fotoreportazh-s-osvyashcheniya-chasovni-v-chest-svyatogo-prepodobnogo-paisiya-svyatogortsa-v-d-zavyshe)



РЕСПУБЛИКАНСКИЙ СУББОТНИК...

(/gazeta-yana-ski-kraj/nashi-rubriki/obshchestvo/respublikanskij-subbotnik-prokhodit-v-ivanovo)



ПАМЯТКА ПО ЭЛЕКТРОБЕЗОПАСНОСТИ...

(/gazeta-yana-ski-kraj/nashi-rubriki/obshchestvo/pamyatka-po-elektrobezopasnosti-pri-vypolnenii-pogruzochno-razgruzochnykh-rabot-v-okhrannykh-zonakh-vl)



РАСПИСАНИЕ ПОМИНАЛЬНЫХ СЛУЖБ...

(/gazeta-yana-ski-kraj/nashi-rubriki/obshchestvo/raspisanie-pominalnykh-sluzhb-na-kladbishchakh-25-aprelya)



РЕЙДОВЫЕ МЕРОПРИЯТИЯ ГАИ

(/gazeta-yana-ski-kraj/nashi-rubriki/obshchestvo/rejdovye-meropriyatiya-gai)



КАКИЕ НАРУШЕНИЯ ВЫЯВЛЕНЫ НА...

(/gazeta-yana-ski-kraj/nashi-rubriki/obshchestvo/kakie-narusheniya-vyyavleny-na-ob-ektakh-torgovli-v-ivanovskom-rajone)



«ВЕСНА И СЕРДЦЕ ШЕПЧУТ В ...

(/gazeta-yana-ski-kraj/nashi-rubriki/kultura/vesna-i-serdtse-shepchut-v-unison)



УЛИЦА ЛЕНИНА ОБНОВЛЯЕТСЯ

(/gazeta-yana-ski-kraj/nashi-rubriki/obshchestvo/ulitsa-lenina-obnovlyaetsya)



АНОНСЫ МЕРОПРИЯТИЙ

(/gazeta-yana-ski-kraj/nashi-rubriki/obshchestvo/anonsy-meropriyatij-13)

СОЦИАЛЬНЫЕ ГРУППЫ

VK ОК

Янов.BY Информационный портал

4,551 members

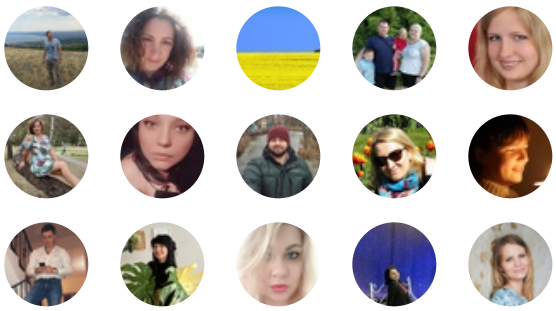

Follow on VK

Extension Joomla (http://joomline.org/)