

Кадры Общество

Назначен новый начальник отдела организационно-кадровой работы Кировского райисполкома

24.05.2022 Газета Кіравец Комментариев нет

16 мая 2022 года начальником отдела организационно-кадровой работы Кировского районного исполнительного комитета назначена **Татьяна Викторовна АРТЮХОВА.**

Т.В.Артюхова родилась в 1974 году в д.Боровица Кировского района. В 2010 году окончила Могилевский государственный университет им.А.А.Кулешова по специальности “дошкольное образование ”.

2023 – Год мира и созидания

2023 ГОД МИРА И СОЗИДАНИЯ

II ИГРЫ СТРАН СНГ БЕЛАРУСЬ 2023

Оплата услуг редакции через ЕРИП

ерип

Является депутатом Кировского районного Совета депутатов.
Вся ее трудовая деятельность связана с системой образования района. С 1993 по 2009 годы работала воспитателем, заведующей детского сада д.Барчицы (позднее – УПК «Барчицкий ДС-СШ»). В 2009 году возглавила коллектив учреждения образования «Ясли-сад №4 г.Кировска».

← «Прямая телефонная линия» пройдет на базе Кировского РЦСОН 25 мая

«Ярмарка вакансий» пройдет в Центре досуга г.Кировска 27 мая →

Вам также может понравиться



Новая новогодняя традиция зарождается на Кировщине

30.12.2022

Комментариев нет



Раздельный сбор отходов: Благотворительный фонд «Экспресс помощи» очень нуждается в Вашей помощи

08.11.2021

Комментариев нет



На Кировщине проходит районная благотворительная акция «Чудеса на Рождество»

04.01.2019

Комментариев нет

Добавить комментарий

Ваш адрес email не будет опубликован. Обязательные поля помечены *

Комментарий *

Падпіска-2023

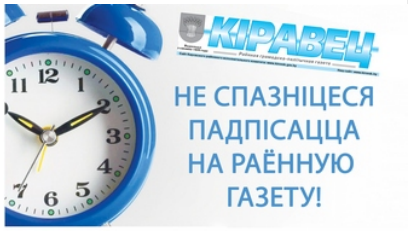

Працягваецца падпіска на I паўгоддзе 2023 года.

Кошт падпіскі:

Індывідуальнай
1 месяц – 9 руб. 31 кап.
3 месяцы – 27 руб. 93 кап.
6 месяцаў – 55 руб. 86 кап.

Ведамаснай
1 месяц – 15 руб. 09 кап.
3 месяцы – 45 руб. 27 кап.
6 месяцаў – 90 руб. 54 кап.

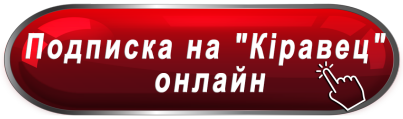



Реклама



Имя *

Email *

Сайт

ОШИБКА: неверный ключ

reCAPTCHA

Конфиденциальность - Условия использования

Отправить комментарий

Слесарь по ремонту оборудования
Предприятию на постоянную работу **ТРЕБУЕТСЯ** *слесарь по ремонту оборудования:* токарная группа, фрезерная группа, гидравлические пресса.
График работы с 8.00 до 17.00. Суббота, воскресенье – выходные.
З/п 1200 руб. на руки. Звонить с понедельника по пятницу с 10.00 до 15.00, **контактный телефон +375 29 335-44-73.**

Слесарь механосборочных работ
Предприятию на постоянную работу **ТРЕБУЕТСЯ** *слесарь механосборочных работ.*
График работы с 8.00 до 17.00. Суббота, воскресенье – выходные.
З/п 1200 руб. на руки. Звонить с понедельника по пятницу с 10.00 до 15.00, **контактный телефон +375 29 335-44-73.**

Слесарь по сборке металлоизделий
На постоянную работу **ТРЕБУЕТСЯ** *слесарь по сборке металлоизделий.*
График работы с 8.00 до 17.00. Выходные – суббота, воскресенье.
З/п 1000 руб. на руки. Звонить с понедельника по пятницу с 10.00 до 15.00, **контактный телефон +375 29 335-44-73.**

Мастер в цех металлоизделий
На постоянную работу **ТРЕБУЕТСЯ** *мастер в цех металлоизделий.*
График работы с 8.00 до 17.00. Выходные – суббота, воскресенье.
З/п 1200 рублей на руки. Звонить с 9.00 до 16.00.
Резюме отправлять на эл. почту ntkenergo@gmail.com.
Контактные телефоны: +375 44 519-27-20, 80225 79-36-63.

Инженер по качеству
На постоянную работу **ТРЕБУЕТСЯ** *инженер по качеству.* Желателен опыт работы в машиностроении.
График работы с 8.00 до 17.00. Выходные – суббота, воскресенье.
З/п от 1200 рублей на руки. Звонить с 9.00 до 16.00.
Резюме отправлять на эл. почту ntkenergo@gmail.com.
Контактные телефоны: +375 44 519-27-20, 80225 79-36-63.

Разнорабочий
На предприятие в производственный цех **ТРЕБУЕТСЯ** *разнорабочий* (не стройка).
График работы с 8.00 до 17.00. Суббота, воскресенье – выходные.
З/п 1200 руб. на руки. Звонить с понедельника по пятницу с 10.00 до 15.00, **контактный телефон +375 29 335-44-73.** ООО «НТК Энергомаш» УНП192814118



Фотоконкурс



МЫ ВКОНТАКТЕ

Газета “Кіравец”

1,935 deelnemers

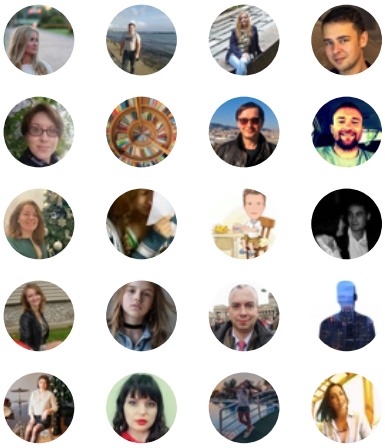

Aanmelden voor nieuws

МЫ В ОДНОКЛАССНИКАХ



Новости Кировского района

3 334 участника

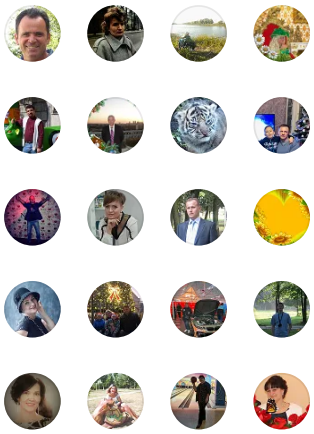

Вступить

Киноафиша в Кировске



Электронное обращение

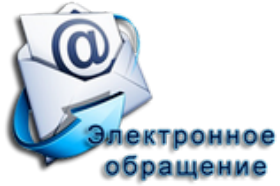

Прямая телефонная линия



Погода в Кировске

Кировск

26 Май, 14:30

+25°C

Облачно

Утро	День
+18°C	+24°C
Вечер	**Ночь**
+22°C	+15°C

Погода сегодня

Баннеры

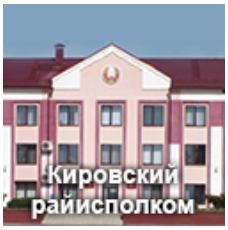

Праздники

CALEND.RU
КАЛЕНДАРЬ ПРАЗДНИКОВ

Ближайшие Праздники Беларуси

28 мая 2023 (вс):

- День химика в Беларуси
- День пограничника в Беларуси

29 мая 2023 (пн):

- День военного автомобилиста Вооруженных сил Беларуси

Гороскоп

Гороскоп на Птн, 26 Мая, 2023г
астрология и гороскопы



Рубрики

Выберите руб

Поиск

Версия для слабовидящих

ВЕРСИЯ ДЛЯ СЛАБОВИДЯЩИХ

Наш канал на Youtube



Архив сайта

Выберите мес

Копирайт © 2023 Кировская районная газета. Все права защищены.
Тема ColorMag от ThemeGrill. Создано на WordPress.