Наталью Радину ударили по лицу, а у "Хартии'97" конфисковали компьютеры

ЗМИТЕР ЛУКАШУК (/RU/AUTHOR/ZMITER-LUKASHUK) | 16/03/2010 - 16:36 | СОЦИУМ (/RU/CATS/SOCIUM)

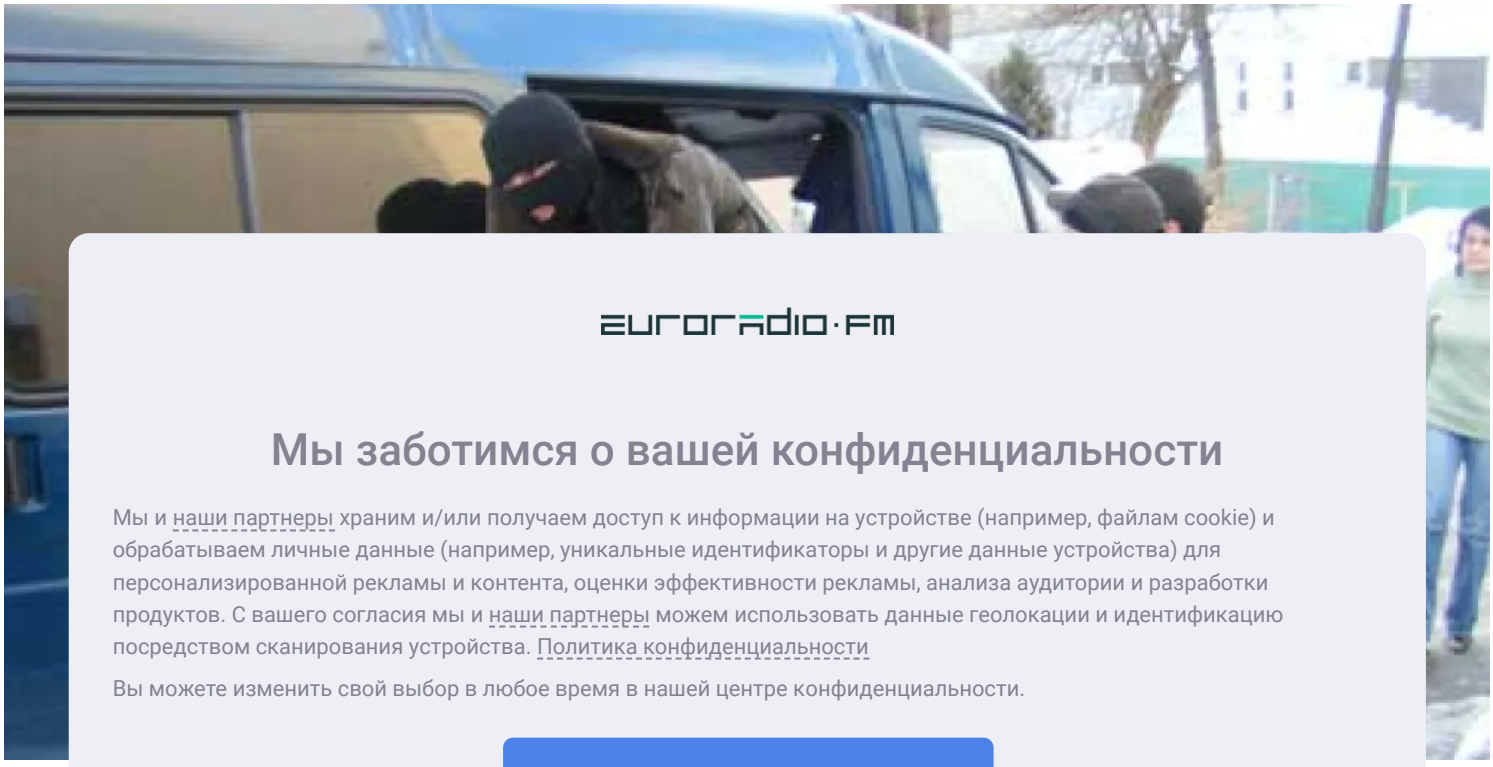

euroradio·fm

Мы заботимся о вашей конфиденциальности

Мы и наши партнеры храним и/или получаем доступ к информации на устройстве (например, файлам cookie) и обрабатываем личные данные (например, уникальные идентификаторы и другие данные устройства) для персонализированной рекламы и контента, оценки эффективности рекламы, анализа аудитории и разработки продуктов. С вашего согласия мы и наши партнеры можем использовать данные геолокации и идентификацию посредством сканирования устройства. Политика конфиденциальности

Вы можете изменить свой выбор в любое время в нашей центре конфиденциальности.

Принять и закрыть

Управлять настройками

Powered by clickio(https://clickio.com/ru/consent/?utm_source=euroradio.fm&utm_medium=cmp_logo&utm_campaign=cmp_euroradio.fm)

В
пр

Ка
агрессивно, будто изначально планировали брать квартиру штурмом, и применили к редактору силу.

Наталья Радина: *"Я плохо вижу правым глазом. Я как раз возвращалась с улицы, подходила к дверям, которые были открыты, и они начали сбегать с третьего этажа. Я бросилась к двери, чтобы закрыть ее: ко мне бегут 5 человек в штатском! И когда я пыталась закрыть дверь, меня отпихнули и ударили кулаком по лицу".*

В обыске участвовали около 10 человек, но свидетельство показал только один из них.

Наталья Радина: *"Документ показал только один — Чуй Александр Викторович, следователь Ленинского РУВД. Остальные документы не предъявляли и только представились капитанами милиции".*

По ее словам, милиционеры предъявили постановление на обыск, подписанное Гомельским прокурором Валентиной Шаевой. Основанием для обыска снова стало "охотничье дело".

На
по
бы



euroradio·fm

Мы заботимся о вашей конфиденциальности

Мы и наши партнеры храним и/или получаем доступ к информации на устройстве (например, файлам cookie) и обрабатываем личные данные (например, уникальные идентификаторы и другие данные устройства) для персонализированной рекламы и контента, оценки эффективности рекламы, анализа аудитории и разработки продуктов. С вашего согласия мы и наши партнеры можем использовать данные геолокации и идентификацию посредством сканирования устройства. Политика конфиденциальности

Вы можете изменить свой выбор в любое время в нашей центре конфиденциальности.

Принять и закрыть

Управлять настройками

Powered by clickio(https://clickio.com/ru/consent/?utm_source=euroradio.fm&utm_medium=cmp_logo&utm_campaign=cmp_euroradio.fm)

В с
не
же

На
за

Наталья Радина: *"В протоколе обыска и описи имущества не указали серийные номера компьютеров. Они просто упаковали их в мешки из-под мусора — и все. Он (следователь. — ЕРБ) категорически отказался указывать, что это за компьютеры и серийный номер каждого системного блока".*



С тем, что нарушения были, согласен и юрист Белорусского Хельсинкского комитета **Гарри Погоняйло**.

Гарри Погоняйло: *"Так ломиться они не имели права. Это частная*

собственность, она охраняется законом. Действия должны были соответствовать требованиям Уголовно-процессуального законодательства: они должны были представится все и предъявить постановление об обыске".

Сейчас, говорит юрист, Наталье надо взять у прокурора направление на судебно-медицинскую экспертизу и обратиться с жалобой на тех лиц, которые нанесли ей телесные повреждения.

После "Хартии'97" обыск провели в редакции "Народной воли"

euroradio·fm

Мы заботимся о вашей конфиденциальности

Мы и наши партнеры храним и/или получаем доступ к информации на устройстве (например, файлам cookie) и обрабатываем личные данные (например, уникальные идентификаторы и другие данные устройства) для персонализированной рекламы и контента, оценки эффективности рекламы, анализа аудитории и разработки продуктов. С вашего согласия мы и наши партнеры можем использовать данные геолокации и идентификацию посредством сканирования устройства. Политика конфиденциальности

Вы можете изменить свой выбор в любое время в нашей центре конфиденциальности.

Принять и закрыть

Управлять настройками

Powered by clickio(https://clickio.com/ru/consent/?utm_source=euroradio.fm&utm_medium=cmp_logo&utm_campaign=cmp_euroradio.fm)

Как сообщил с места событий корреспондент Еврорадио, входные двери в подъезд, где находится пресс-офис "Хартии'97", блокировали изнутри неизвестные люди в масках. Когда журналист вместе с юристом правозащитником Гарри Погоняйло пытались войти в подъезд, их не пустили.

По некоторым данным, сейчас также проходит обыск на квартире у журналистки Ирины Халип.

Милиционеры ушли, забрав все компьютеры

Примерно в 16.30 милиционеры ушли из офиса "Хартии'97", забрав с собой всю оргтехнику. От комментариев журналистам и юристу Гарри Погоняйло правоохранители отказались.

Как сообщает корреспондент Еврорадио, у Натальи Радиной видны следы нанесенного милиционерами удара: распухла правая бровь.

Фота: Змітра Лукашука

Тэги **Конфискация в Беларуси (/ru/konfiskaciya-v-belarusi)**

Мы заботимся о вашей конфиденциальности

Мы и наши партнеры храним и/или получаем доступ к информации на устройстве (например, файлам cookie) и обрабатываем личные данные (например, уникальные идентификаторы и другие данные устройства) для персонализированной рекламы и контента, оценки эффективности рекламы, анализа аудитории и разработки продуктов. С вашего согласия мы и наши партнеры можем использовать данные геолокации и идентификацию посредством сканирования устройства. Политика конфиденциальности

Вы можете изменить свой выбор в любое время в нашей центре конфиденциальности.

Принять и закрыть

Управлять настройками

Powered by clickio(https://clickio.com/ru/consent/?utm_source=euroradio.fm&utm_medium=cmp_logo&utm_campaign=cmp_euroradio.fm)

Последние новости

(/ru/sandros-yazyk-istoriya-ravenstvo-i-zhenschiny-ved-dlya-nas-oni-prezhde-vsego)

11:51 ОАЦ лишил доменного имени независимое издание EX-PRESS.BY (/ru/oac-lishil-domennogo-imeni-nezavisimoe-izdanie-ex-pressby)

11:20 Пограничники Литвы открыли огонь по контрабандистам с белорусскими сигаретам (/ru/pogranichniki-litvy-otkryli-ogon-po-kontrabandistam-s-belorusskimi-sigaretam)

11:04 В Беларуси на 10 рублей увеличивают бюджет прожиточного минимума (/ru/v-belarusi-na-10-rubley-uvelichivayut-byudzhet-prozhitochnogo-minimuma)

10:50 12 стран бойкотируют чемпионат мира по боксу из-за участия Беларуси и России

Мы заботимся о вашей конфиденциальности

Мы и наши партнеры храним и/или получаем доступ к информации на устройстве (например, файлам cookie) и обрабатываем личные данные (например, уникальные идентификаторы и другие данные устройства) для персонализированной рекламы и контента, оценки эффективности рекламы, анализа аудитории и разработки продуктов. С вашего согласия мы и наши партнеры можем использовать данные геолокации и идентификацию посредством сканирования устройства. Политика конфиденциальности

Вы можете изменить свой выбор в любое время в нашей центре конфиденциальности.

Принять и закрыть

Управлять настройками

Powered by clickio(https://clickio.com/ru/consent/?utm_source=euroradio.fm&utm_medium=cmp_logo&utm_campaign=cmp_euroradio.fm)

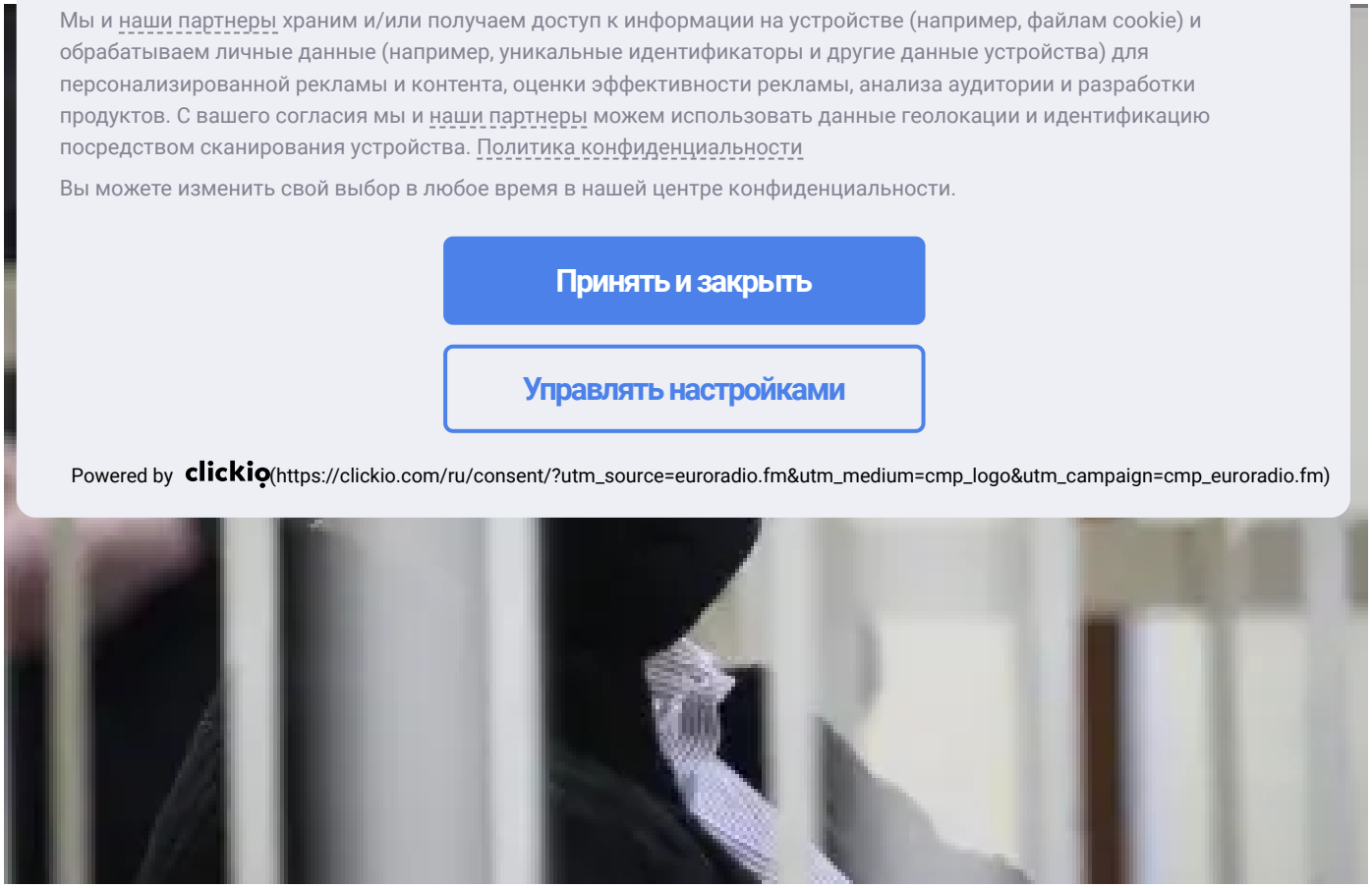

(/ru/sostoyanie-babariko-udovletvoritelnoe-mediazona)

Состояние Бабарико удовлетворительное — "Медиазона" (/ru/sostoyanie-babariko-udovletvoritelnoe-mediazona)

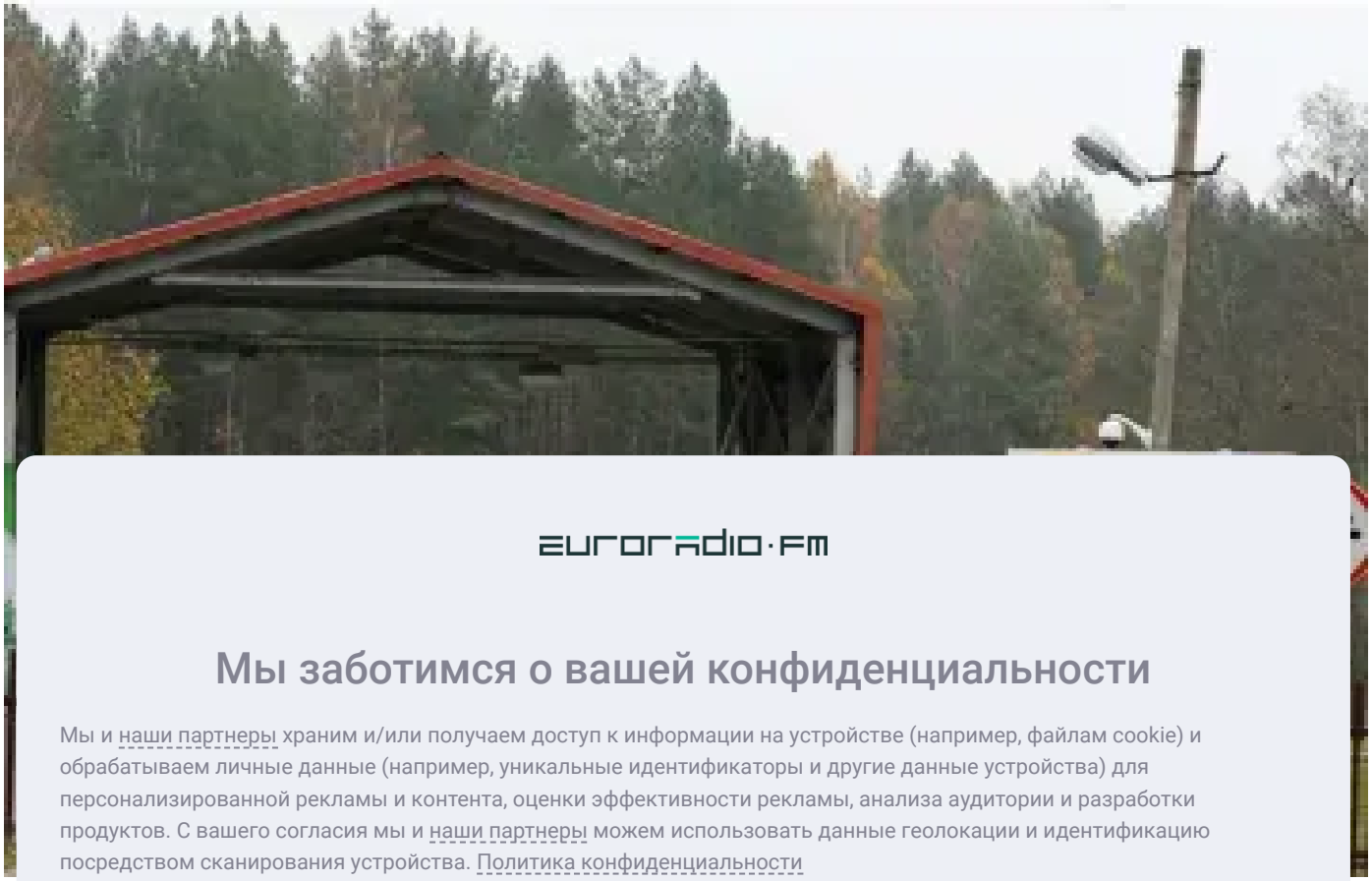

(

(

Мы заботимся о вашей конфиденциальности

Мы и наши партнеры храним и/или получаем доступ к информации на устройстве (например, файлам cookie) и обрабатываем личные данные (например, уникальные идентификаторы и другие данные устройства) для персонализированной рекламы и контента, оценки эффективности рекламы, анализа аудитории и разработки продуктов. С вашего согласия мы и наши партнеры можем использовать данные геолокации и идентификацию посредством сканирования устройства. Политика конфиденциальности

Вы можете изменить свой выбор в любое время в нашей центре конфиденциальности.

Принять и закрыть

Управлять настройками

Powered by clickio(https://clickio.com/ru/consent/?utm_source=euroradio.fm&utm_medium=cmp_logo&utm_campaign=cmp_euroradio.fm)

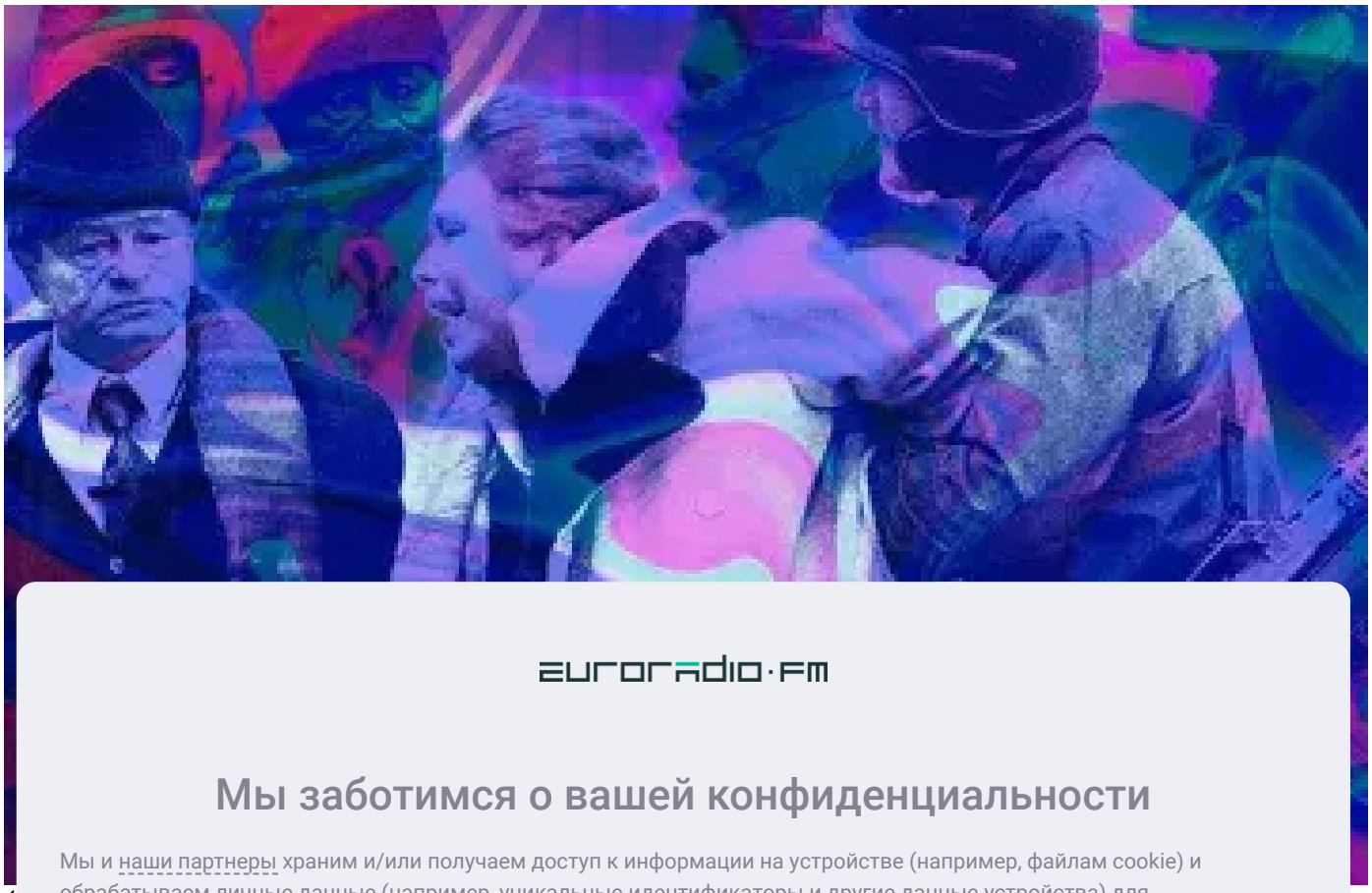

(

В
с

euroradio.fm

Мы заботимся о вашей конфиденциальности

Мы и наши партнеры храним и/или получаем доступ к информации на устройстве (например, файлам cookie) и обрабатываем личные данные (например, уникальные идентификаторы и другие данные устройства) для персонализированной рекламы и контента, оценки эффективности рекламы, анализа аудитории и разработки продуктов. С вашего согласия мы и наши партнеры можем использовать данные геолокации и идентификацию посредством сканирования устройства. Политика конфиденциальности

Вы можете изменить свой выбор в любое время в нашей центре конфиденциальности.

Принять и закрыть

Управлять настройками

Powered by clickio(https://clickio.com/ru/consent/?utm_source=euroradio.fm&utm_medium=cmp_logo&utm_campaign=cmp_euroradio.fm)

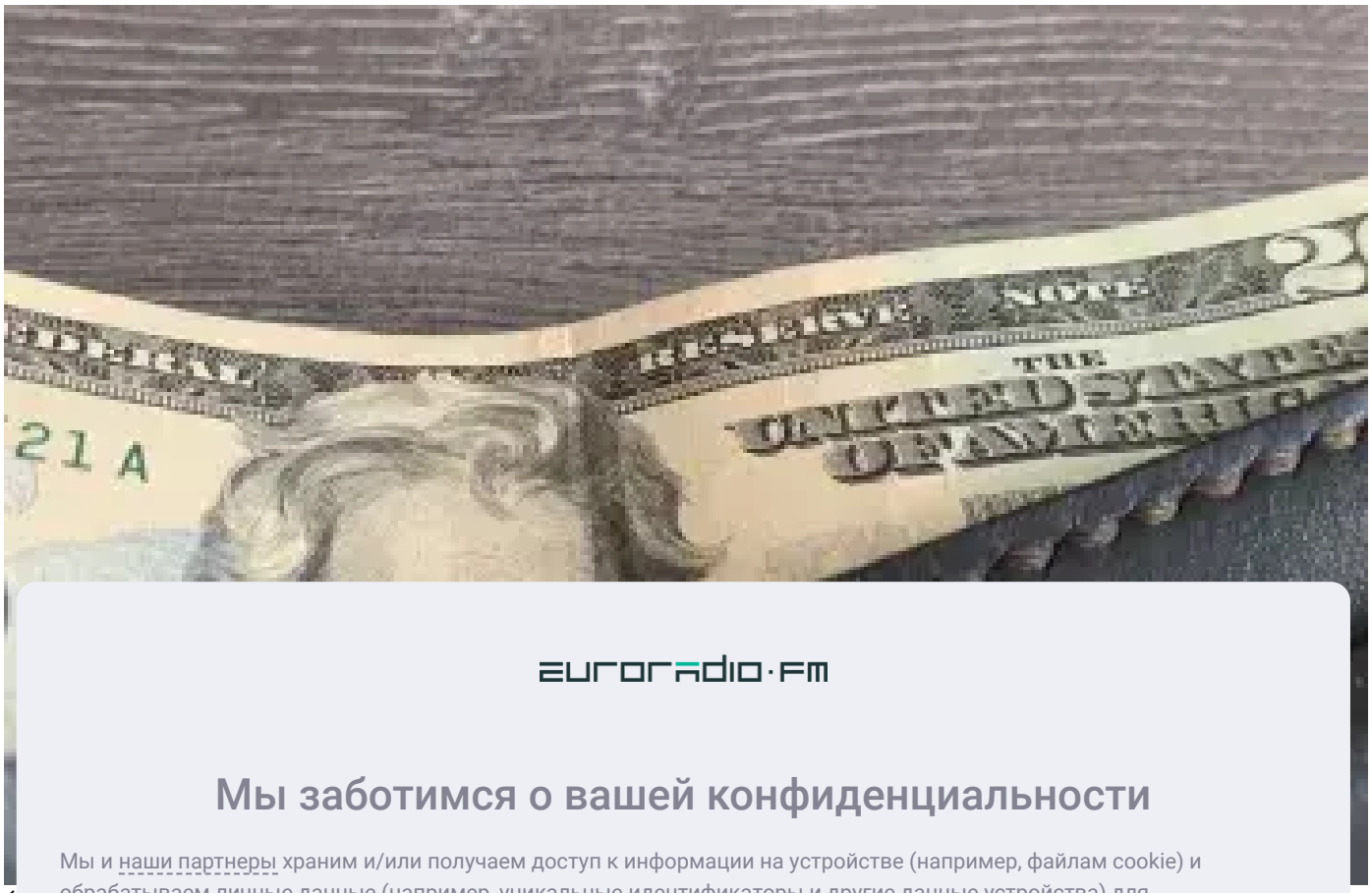

euroradio·fm

Мы заботимся о вашей конфиденциальности

Мы и наши партнеры храним и/или получаем доступ к информации на устройстве (например, файлам cookie) и обрабатываем личные данные (например, уникальные идентификаторы и другие данные устройства) для персонализированной рекламы и контента, оценки эффективности рекламы, анализа аудитории и разработки продуктов. С вашего согласия мы и наши партнеры можем использовать данные геолокации и идентификацию посредством сканирования устройства. Политика конфиденциальности

Вы можете изменить свой выбор в любое время в нашей центре конфиденциальности.

Принять и закрыть

Управлять настройками

Powered by clickio(https://clickio.com/ru/consent/?utm_source=euroradio.fm&utm_medium=cmp_logo&utm_campaign=cmp_euroradio.fm)

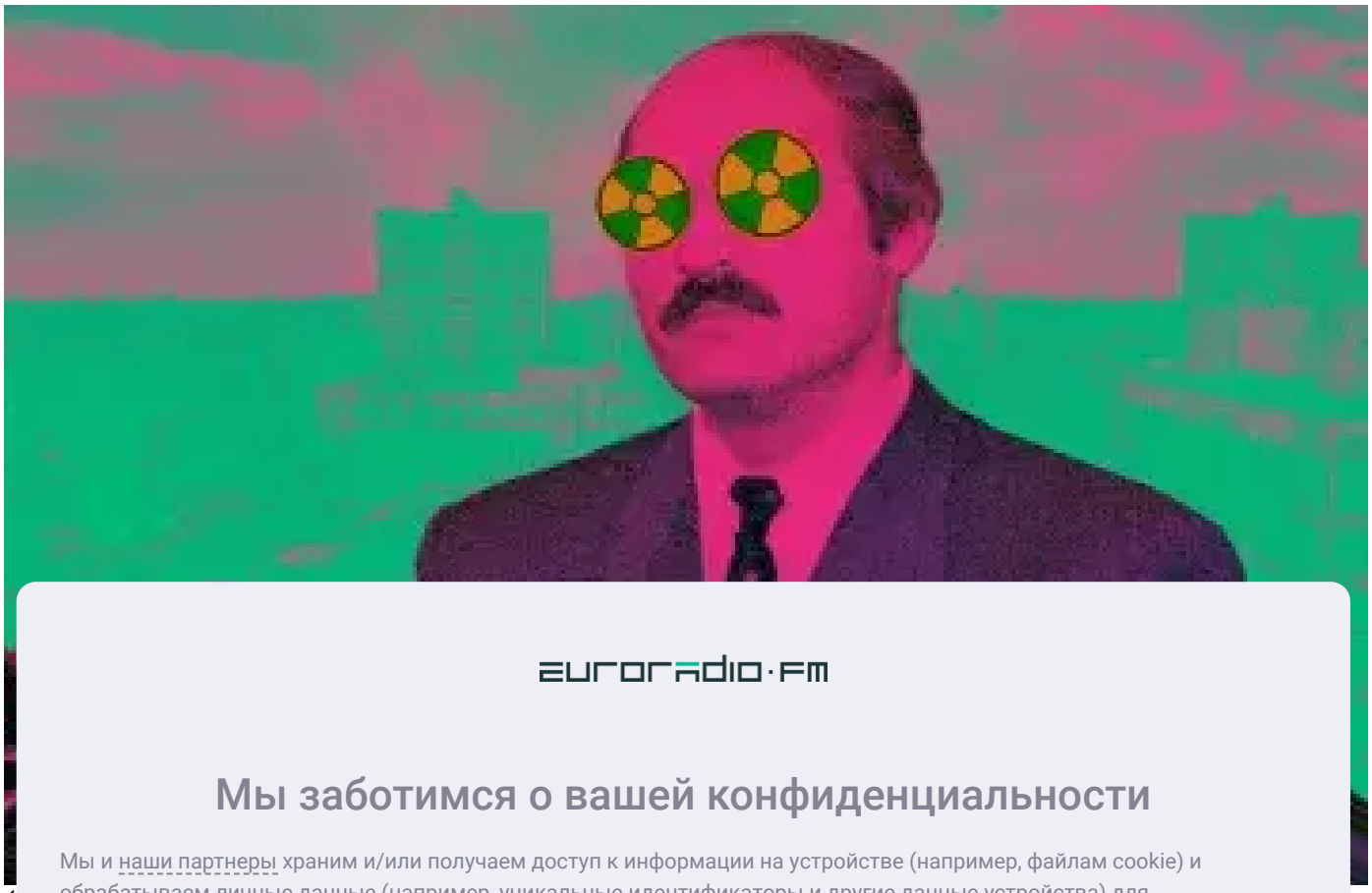

euroradio·fm

Мы заботимся о вашей конфиденциальности

Мы и наши партнеры храним и/или получаем доступ к информации на устройстве (например, файлам cookie) и обрабатываем личные данные (например, уникальные идентификаторы и другие данные устройства) для персонализированной рекламы и контента, оценки эффективности рекламы, анализа аудитории и разработки продуктов. С вашего согласия мы и наши партнеры можем использовать данные геолокации и идентификацию посредством сканирования устройства. Политика конфиденциальности

Вы можете изменить свой выбор в любое время в нашей центре конфиденциальности.

Принять и закрыть

Управлять настройками

Powered by clickio (https://clickio.com/ru/consent/?utm_source=euroradio.fm&utm_medium=cmp_logo&utm_campaign=cmp_euroradio.fm)

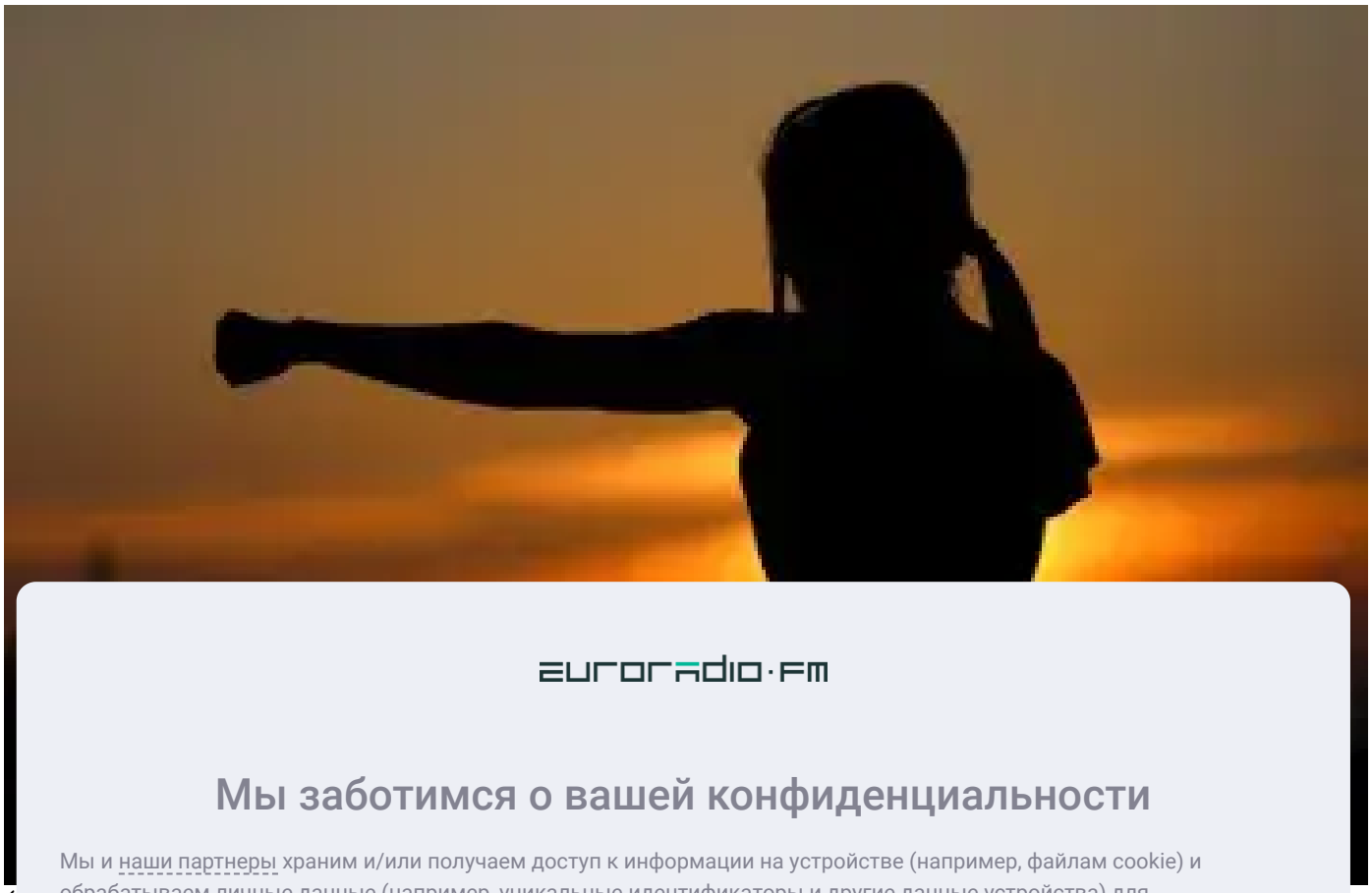

(

"

(

euroradio·fm

Мы заботимся о вашей конфиденциальности

Мы и наши партнеры храним и/или получаем доступ к информации на устройстве (например, файлам cookie) и обрабатываем личные данные (например, уникальные идентификаторы и другие данные устройства) для персонализированной рекламы и контента, оценки эффективности рекламы, анализа аудитории и разработки продуктов. С вашего согласия мы и наши партнеры можем использовать данные геолокации и идентификацию посредством сканирования устройства. Политика конфиденциальности

Вы можете изменить свой выбор в любое время в нашей центре конфиденциальности.

Принять и закрыть

Управлять настройками

Powered by clickio(https://clickio.com/ru/consent/?utm_source=euroradio.fm&utm_medium=cmp_logo&utm_campaign=cmp_euroradio.fm)

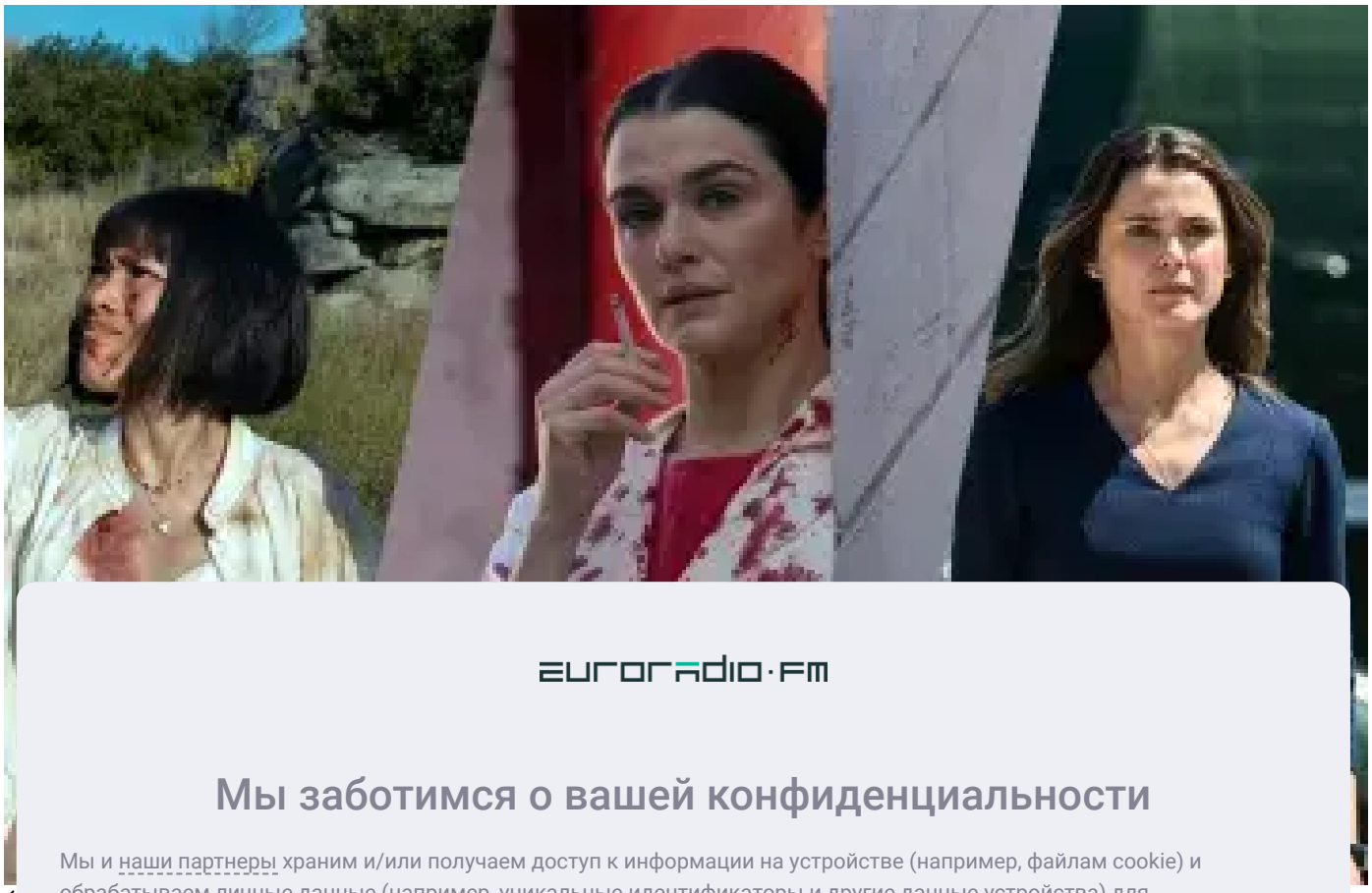

euroradio·fm

Мы заботимся о вашей конфиденциальности

Мы и наши партнеры храним и/или получаем доступ к информации на устройстве (например, файлам cookie) и обрабатываем личные данные (например, уникальные идентификаторы и другие данные устройства) для персонализированной рекламы и контента, оценки эффективности рекламы, анализа аудитории и разработки продуктов. С вашего согласия мы и наши партнеры можем использовать данные геолокации и идентификацию посредством сканирования устройства. Политика конфиденциальности

Вы можете изменить свой выбор в любое время в нашей центре конфиденциальности.

Принять и закрыть

Управлять настройками

Powered by clickio(https://clickio.com/ru/consent/?utm_source=euroradio.fm&utm_medium=cmp_logo&utm_campaign=cmp_euroradio.fm)

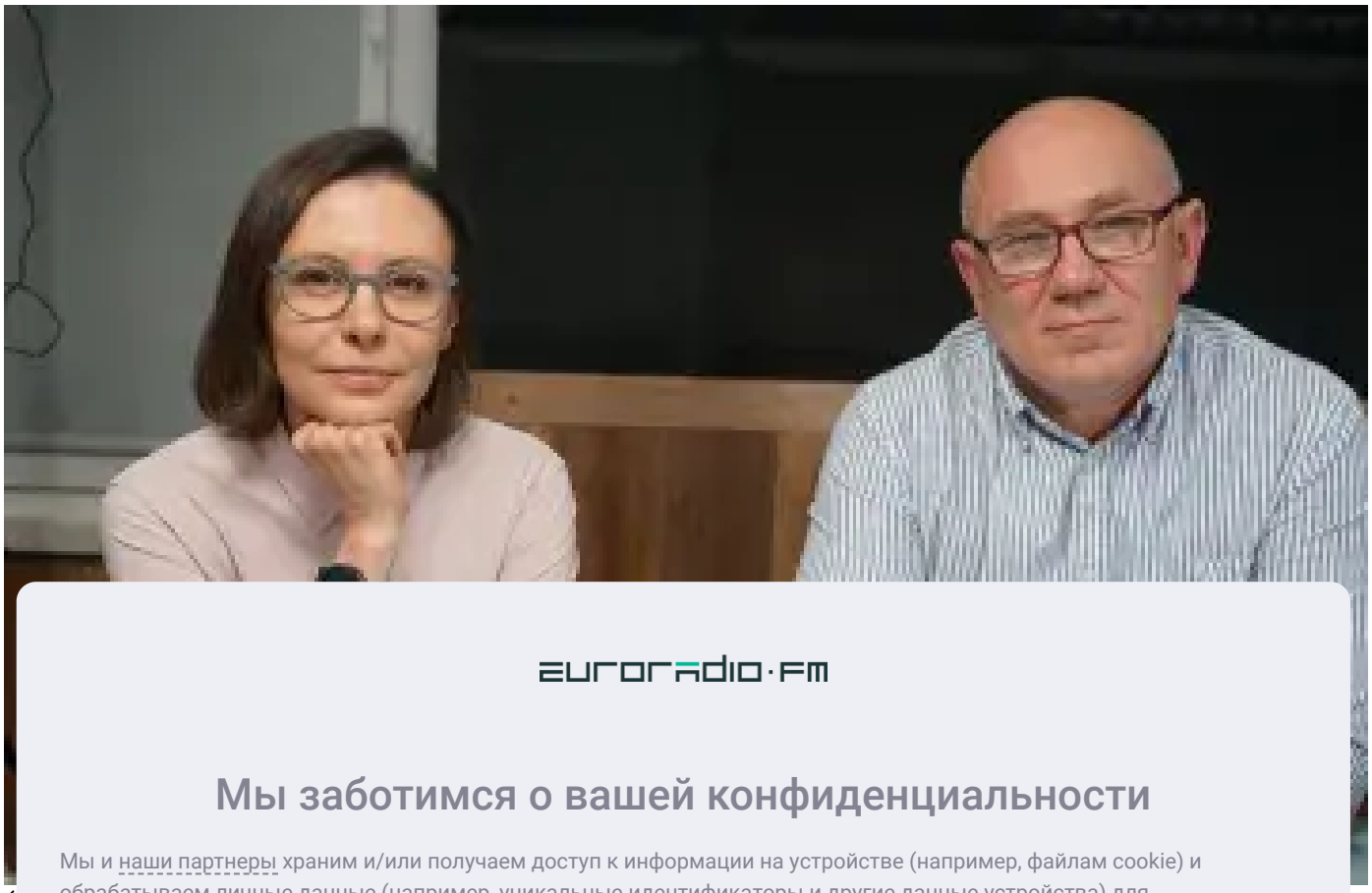

(

(
Г
k

euroradio·fm

Мы заботимся о вашей конфиденциальности

Мы и наши партнеры храним и/или получаем доступ к информации на устройстве (например, файлам cookie) и обрабатываем личные данные (например, уникальные идентификаторы и другие данные устройства) для персонализированной рекламы и контента, оценки эффективности рекламы, анализа аудитории и разработки продуктов. С вашего согласия мы и наши партнеры можем использовать данные геолокации и идентификацию посредством сканирования устройства. Политика конфиденциальности

Вы можете изменить свой выбор в любое время в нашей центре конфиденциальности.

Принять и закрыть

Управлять настройками

Powered by clickio(https://clickio.com/ru/consent/?utm_source=euroradio.fm&utm_medium=cmp_logo&utm_campaign=cmp_euroradio.fm)

Шуневичем"

(/mnenie/interesno-uznat-rezultaty-prohozhdeniya-poligrafa-samim-shunevichem)

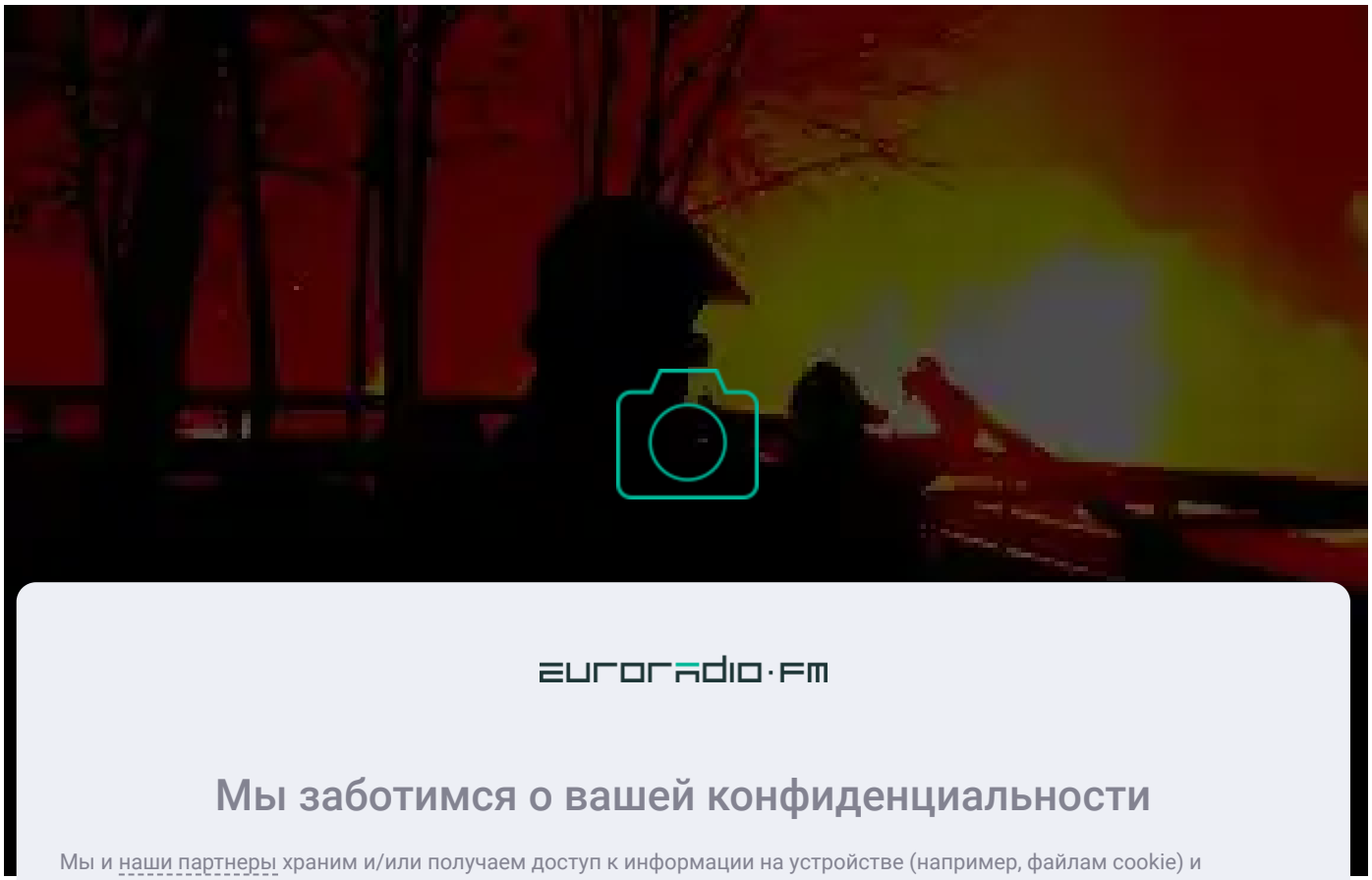

euroradio·fm

Мы заботимся о вашей конфиденциальности

Мы и наши партнеры храним и/или получаем доступ к информации на устройстве (например, файлам cookie) и обрабатываем личные данные (например, уникальные идентификаторы и другие данные устройства) для персонализированной рекламы и контента, оценки эффективности рекламы, анализа аудитории и разработки продуктов. С вашего согласия мы и наши партнеры можем использовать данные геолокации и идентификацию посредством сканирования устройства. Политика конфиденциальности

Вы можете изменить свой выбор в любое время в нашей центре конфиденциальности.

Принять и закрыть

Управлять настройками

Powered by clickio(https://clickio.com/ru/consent/?utm_source=euroradio.fm&utm_medium=cmp_logo&utm_campaign=cmp_euroradio.fm)

МУЗЫКАЛЬНЫЕ ИНТЕРВЬЮ

Произведение для дубинок с оркестром: как дирижёр рассказал миру о Беларуси

(/proizvedenie-dlya-avtosignalov-i-dubinok-s-orkestrom)

ОБЗОРЫ АЛЬБОМОВ

В новой песне Naviband "Молодость в кармане" играет духовая секция "Ляписов"

(/v-novoy-pesne-naviband-molodost-v-karmane-igraet-duhovaya-sekciya-lyapisov)

СОЦИУМ (/RU/CATS/SOCIUM)

ПОЛИТИКА (/RU/CATS/POLITIKA)

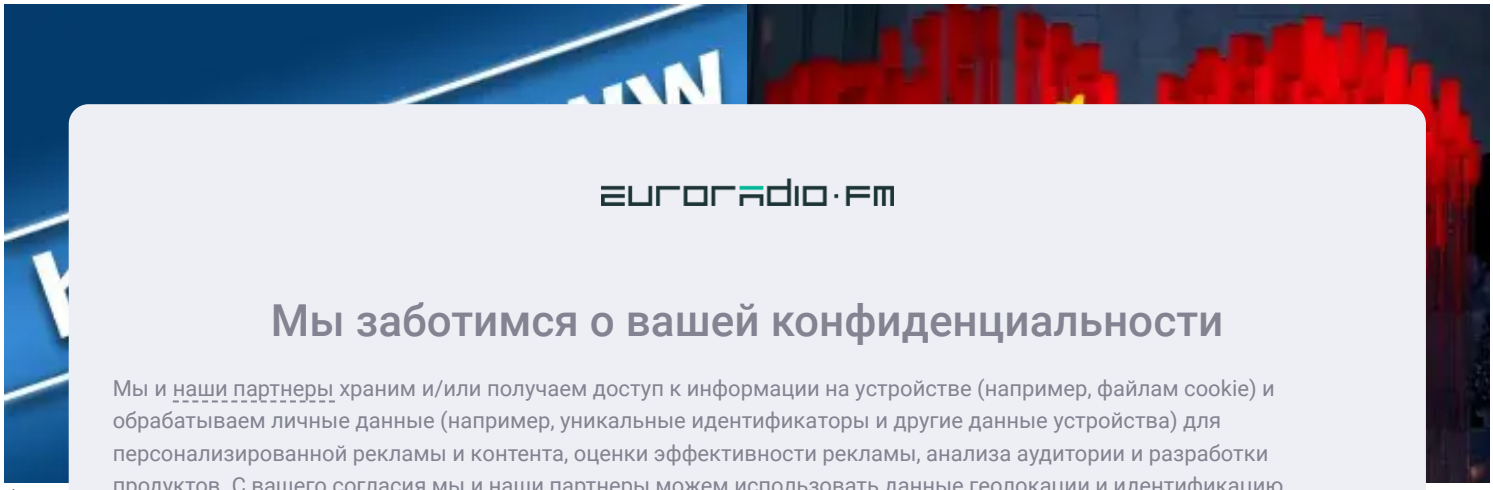

euroradio·fm

Мы заботимся о вашей конфиденциальности

Мы и наши партнеры храним и/или получаем доступ к информации на устройстве (например, файлам cookie) и обрабатываем личные данные (например, уникальные идентификаторы и другие данные устройства) для персонализированной рекламы и контента, оценки эффективности рекламы, анализа аудитории и разработки продуктов. С вашего согласия мы и наши партнеры можем использовать данные геолокации и идентификацию посредством сканирования устройства. Политика конфиденциальности

Вы можете изменить свой выбор в любое время в нашей центре конфиденциальности.

Принять и закрыть

Управлять настройками

Powered by clickio (https://clickio.com/ru/consent/?utm_source=euroradio.fm&utm_medium=cmp_logo&utm_campaign=cmp_euroradio.fm)

(/ru/
ex-pr

**ОА
изд
dor
pre**

11:5

**По
кон**

(/ru/pogranichniki-litvy-otkryli-ogon-po-kontrabandistam-s-belorusskimi-sigaretami)

9:03 26.04.2023

ЭКОНОМИКА (/RU/CATS/EKONOMIKA)

КУЛЬТУРА (/RU/CATS/KULTURA)





(/ru/za-uzakonennoe-piratstvo-ssha-vnesli-belarus-v-chyornyy-spisok)

(/ru/v-londone-proydet-premera-dzikaga-palyavannya-karalya-stakha-po-belorusski)

За узаконенное пиратство США внесли Беларусь в специальный список (/ru/za-uzakonennoe-piratstvo-ssha-vnesli-belarus-v-chyornyy-spisok)

21:29 26.04.2023

В Лондоне пройдет премьера "Дзікага палявання караля Стаха" по-белорусски (/ru/v-londone-proydet-premera-dzikaga-palyavannya-karalya-stakha-po-belorusski)

09:32 26.04.2023

Экономика Беларуси будет расти ближайшие годы, если санкции не станут жёстче (/ru/ekonomika-belarusi-budet-rasti-blizhayshie-gody-esli-sankcii-ne-stanut-zhyostche)

18:19 26.04.2023

"Янушкевич" заключил контракты на издание 4-й и 5-й частей "Ведьмака" (/ru/yanushkevich-zaklyuchil-kontrakty-na-izdanie-4-y-i-5-y-chastey-vedmaka)

8:44 23.04.2023

СПОРТ (/RU/CATS/SPORT)

МУЗЫКА (/RU/CATS/MUZYKA)

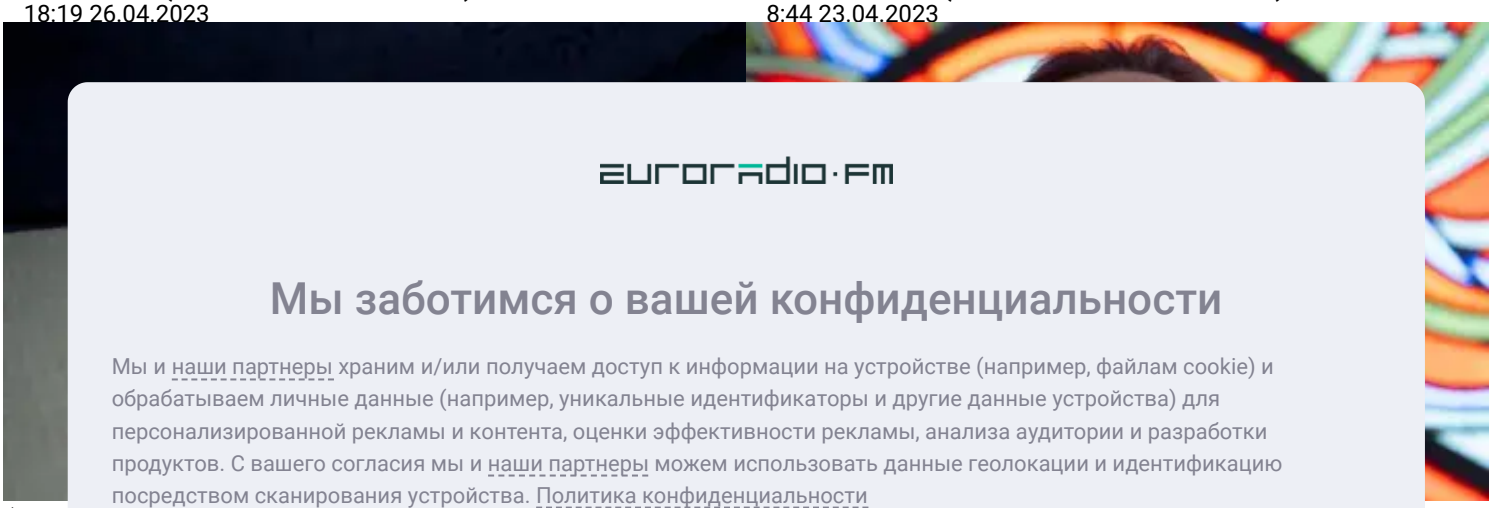

euroradio·fm

Мы заботимся о вашей конфиденциальности

Мы и наши партнеры храним и/или получаем доступ к информации на устройстве (например, файлам cookie) и обрабатываем личные данные (например, уникальные идентификаторы и другие данные устройства) для персонализированной рекламы и контента, оценки эффективности рекламы, анализа аудитории и разработки продуктов. С вашего согласия мы и наши партнеры можем использовать данные геолокации и идентификацию посредством сканирования устройства. Политика конфиденциальности

Вы можете изменить свой выбор в любое время в нашей центре конфиденциальности.

Принять и закрыть

Управлять настройками

Powered by clickio (https://clickio.com/ru/consent/?utm_source=euroradio.fm&utm_medium=cmp_logo&utm_campaign=cmp_euroradio.fm)

(/ru/ ...oro-iz-za-

12 ...у и бок (/ru bok

10:5

На чемпионате мира по хоккею в Латвии флаги РБ и РФ будут запрещены (/ru/na-chempionate-mira-po-khokkeyu-v-latvii-flagi-rb-i-rf-budut-zaprescheny)

19:32 26.04.2023

Леди Гага стала сопредседателем комитета Белого дома по культуре и искусству (/ru/ledi-gaga-stala-sopredsedatelem-komiteta-belogo-doma-po-kulture-i-iskusstvu)

9:52 14.04.2023

Украинка Свитолина в Испании не стала пожимать руку белоруске Саснович (/ru/ukrainka-svitolina-v-ispanii-ne-stala-pozhimat-ruku-beloruske-sasnovich)

15:09 26.04.2023

Музыкант Артем Романов осужден на 10 суток ареста (/ru/muzykant-artem-romanov-osuzhden-na-10-sutok-aresta)

16:09 07.04.2023

(https://vk.com/euroradio) (https://www.facebook.com/euroradio.fm)

(https://twitter.com/euroradio) (https://t.me/euroradio)

(https://www.tiktok.com/@euroradio) (https://www.instagram.com/euroradio/)

(https://www.youtube.com/user/EuroradioVIDEO)

СТАНЬ ЖУРНАЛИСТОМ!

СООБЩИ НОВОСТЬ!

(/ru/forma/soobshchit-novost)

SUPPORT US
ПОДДЕРЖИ НАС
(/ru/content/donate-ru)

euroradio.fm

Мы заботимся о вашей конфиденциальности

Мы и наши партнеры храним и/или получаем доступ к информации на устройстве (например, файлам cookie) и обрабатываем личные данные (например, уникальные идентификаторы и другие данные устройства) для персонализированной рекламы и контента, оценки эффективности рекламы, анализа аудитории и разработки продуктов. С вашего согласия мы и наши партнеры можем использовать данные геолокации и идентификацию посредством сканирования устройства. Политика конфиденциальности

Вы можете изменить свой выбор в любое время в нашей центре конфиденциальности.

Принять и закрыть

Управлять настройками

Powered by clickio(https://clickio.com/ru/consent/?utm_source=euroradio.fm&utm_medium=cmp_logo&utm_campaign=cmp_euroradio.fm)