Близким брестчанина Олега Юрова суд назначил огромное взыскание



Олег Юров был в статусе обвиняемого по ч.2 ст. 293 УК (Участие в массовых беспорядках). Парень был не под стражей, а под личным поручительством родных.

В один из дней суда над 4-й частью обвиняемых в участии в "беспорядках" в Бресте 10.08.2020, Юров на заседание не явился. Его объявили в розыск. На суде он больше не появлялся.

25 августа 2021 осудили мать Олега и бабушку: обеим дали по 150 б.в. за нарушение условий поручительства (в сумме это 8700 рублей, или почти 3.5 тысячи долларов!)

Решение вынес **судья Грушко**. Интересы **гособвинения** представлял **Барановский**.

26.08.2021

Навіны

Актуальнае на сёння



-1 палітвязень: выйшаў з калоніі Дзмітрый Абрамук

Яго судзілі спачатку па «карагоднай справе», пасля ўзмацнялі пакаранне

26.04.2023

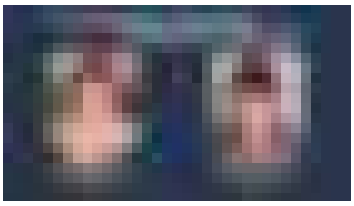

Журналіст дзяржаўнага выдання ў Драгічыне быў звольнены

З-за адміністрацыйнага прысуду па «палітычным» артыкуле

25.04.2023

Лукашенко отправил в отставку несколько судей по стране

Из Бреста это коснулось и двух судей, которые выносили политические приговоры

24.04.2023

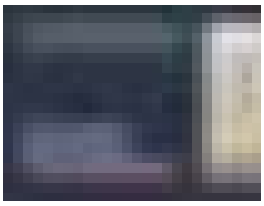

Очередное пополн «списка экстремист

Добавили троих жител Брестской области

22.04.2023



Акцыя ля будынка Еўракамісіі ў Варшаве

З патрабаваннямі ўзмацнення санкцый дзеля вызвалення беларускіх палітзняволеных

21.04.2023

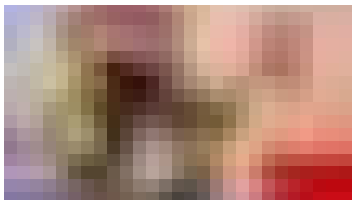

Нягледзячы на з'езд экс-палітвязня з краіны, ціснуць на яго сям'ю

Таксама пагражаюць пазбавіць яго (і жонку) грамадзянства

20.04.2023

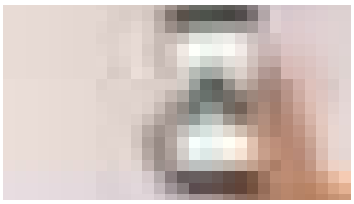

В Барановичах судьи признали 2 телеграм-ресурса «экстремистскими»: чат Dzik Pic, канал Partyzanka

Чат «Dzik Pic», канал «Partyzanka». И (во второй раз) «Ruzhany 97%»

19.04.2023

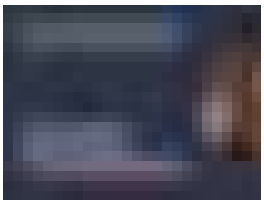

Очередное пятничн пополнение «списк экстремистов»

Добавили 2 жителей Брестской области

15.04.2023

Загрузіць яшчэ

© 2021. Усе правы належаць праваабарончаму грамадскаму аб'яднанню "Берасцейская вясна".

Усе матэр'ялы свабодныя для не камерцыйнага выкарыстання.

Пры перадрукоўцы спасылка на крыніцу абавязковая.

Made on Tilda