НОВОСТИ

15:42 Новый детский сад планируют построить в Бресте в 2024 году

15:36 Столичные псевдориелторы обманным путем заработали более Вг180 тыс.



Yandex Games AD

Bubble Hit

Find out more

ПРОИСШЕСТВИЯ

06 МАЯ 2022, 11:07

Суд в Гродно приговорил Сапегу к 6 годам лишения свободы

ГЛАВНОЕ



Общая безопасность, углубление кооперации и ядерный "радикализм". Подробности заявлений Лукашенко в Кремле

Золотовалютные резервы Беларуси за март 2023 года выросли до $8,1 млрд

Мицкевич: мы должны обеспечить единую



6 мая, Гродно /Корр. БЕЛТА/. В Гродно вынесли приговор Софье Сапеге, передает корреспондент БЕЛТА.

"Судебная коллегия по уголовным делам Гродненского областного суда с учетом представленных государственным обвинителем доказательств в отношении Софьи Сапеги, которая являлась администратором экстремистского Telegram-канала "Черная книга Беларуси", сегодня постановила обвинительный приговор. Она признана виновной в умышленных действиях, направленных на возбуждение социальной вражды и розни в отношении иной социальной группы, совершенной группой лиц, также повлекших тяжкие последствия. Также она признана виновной в незаконном собирании и распространении сведений о частной жизни, составляющих личную и семейную тайну другого лица без его согласия,

безопасность Союзного государства

Ранние яровые в Беларуси посеяли почти на 20% площадей

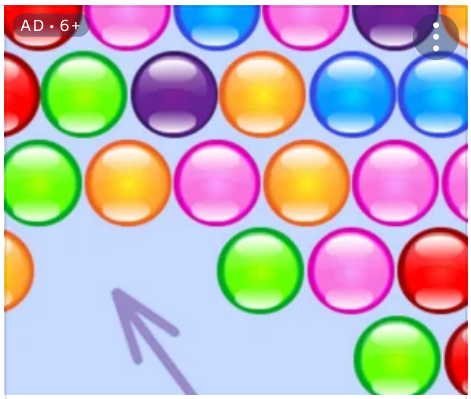

AD
turkeyimportdata.com
Get Turkey Export Trade Data
Find the latest Turkey Import Data and Global Trade Data.
Find out more

ТОП-НОВОСТИ

Лукашенко рассказал о проведении совместной с Россией операции по задержанию террориста

Ра до бе го

повлекшие причинение вреда правам, свободам и законным интересам потерпевших", - сказала прокурор отдела Генеральной прокуратуры Наталья Соколова после оглашения приговора.



На основании ч.3 ст.130, ч.1 ст.179 УК ей назначено наказание в виде лишения свободы сроком на 6 лет с отбыванием наказания в исправительной колонии в условиях общего режима. Софью Сапегу также обязали выплатить потерпевшим компенсацию морального вреда на сумму Вг167,5 тыс. и судебную пошлину - более Вг7,4 тыс.

Приговор в законную силу не вступил и может быть обжалован и опротестован в установленном законом порядке.

Слушание дела Софьи Сапеги началось 28 марта и проходило в закрытом режиме.-0-

Беларусь рассматривает возможность создать на Кубе предприятие по переработке сухого молока

Ковальчук: Беларусь и Россия намерены расширять сотрудничество в спорте между регионами

Назаров рассказал о подготовке лесохозяйственных учреждений Управделами к пожароопасному сезону

ГАИ напоминает велосипедистам и владельцам электросамокатов о правилах безопасности

Бе об ка 20

Це ко

Пр пр

Пр

На вь пр в М

Реклама

С НАМИ ИНТЕРЕСНЕЕ

ТВ ПРОГРАММА

ТВ ПРОГРАММА

БЕЛТА +

БЕЛТА +

КУРСЫ

КУРСЫ

ПОГОДА

ПОГОДА

ТЕМЫ

ВСЕ ТЕМЫ

"По факту: решения Первого". Проект БЕЛТА

Неделя Президента

Проект "Страна говорит"

Фото Леонида Щеглова

sparrow.

Пригс резко стало п...
osnmed

Call of Duty вс...
pay-day.ru

Лучш музы новин в...
brnm.ru

Кошм сон Высо Ж...
edimdor

У Пригс микр а ...
gazeta.r

Внеза вышл на св...
stroka24

ЧБД Хасби собра 30...
mma.me

«Нере надо береч П...
ntv.ru

ТЕГИ

суд Гродно

НОВОСТИ РУБРИКИ ПРОИСШЕСТВИЯ



Bubble Hit

Yandex Games



Следователи рассказали подробнос...

06.04.2023



В Минске рабочего насмер...

06.04.2023







Проект "В теме" на YouTube-канале БЕЛТА

Проект "Белорусы в кадре" на YouTube-канале БЕЛТА

Жизнь замечательных идей



Житель райцентра Минской...

05.04.2023

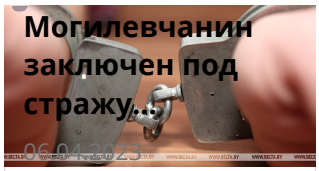

Могилевчанин заключен под стражу...

06.04.2023

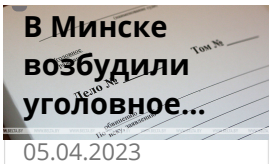

В Минске возбудили уголовное...

05.04.2023



Жительница Слонима взяла...

05.04.2023



Более 44,6 кг психотро...

06.04.2023



Summer dream house...

mersin-house.com



Работник предприятия в Минске...

06.04.2023

РЕКЛАМА



Двое жителей Баранович...

06.04.2023



Пьяный водитель в Минске...

05.04.2023



В Гомеле за кражу кабеля...

05.04.2023

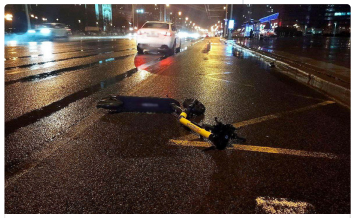

В Минске легковушка сбила человека,...

06.04.2023

Рекомендательный виджет РСЯ

НОВОСТИ ПАРТНЕРОВ

АРМЕНПРЕСС | АЗЕРТАДЖ | КАЗИНФОРМ | КАБАР | ХОВАР

НАТО пока не будет менять расстановку сил из-за размещения в Беларуси российского тактического ядерного оружия: Блинкен

Арменпресс

Председательство в национальных комиссиях стран – членов ТЮРКСОЙ по делам ЮНЕСКО перешло от Турции Азербайджану

АЗЕРТАДЖ

110 видов несырьевых товаров планирует Казахстан поставлять в Азербайджан

Казинформ

Каковы основные приоритеты ВОЗ в Кыргызстане? Интервью с главой Организации в КР

Кабар

В Душанбе проходит форум «Русский язык – основа развития образовательного пространства России и Таджикистана»

Ховар

БЕЛТА - Новости Беларуси, © Авторское право принадлежит БЕЛТА, 1999-2023 гг.
Гиперссылка на источник обязательна. Условия использования материалов.
P - размещаются материалы рекламно-информационного характера.