Лучшее
- Золотой фонд
- Комментируемое
- Посещаемое
- Оценённое
- Рейтинг блогеров

Темы
- Психология
- Философия
- История
- Политика
- Техника
- Здоровье
- Работа сайта

Авторы
- Ашманов И.С.
- Вассерман А.А.
- Величко М.В.
- ВП СССР
- Глазьев С.Ю.
- Ефимов В.А.
- Зазнобин В.М.
- Кургинян С.Е.
- ЛАИ
- Лукашенко А.Г.
- МИД РФ
- Мухин Ю.И.
- Путин В.В.
- Пякин В.В.
- Спицын Е.Ю.
- Стариков Н.В.
- Фёдоров Е.А.
- Фурсов А.И.
- Хазин М.Л.
- Юлин Б.В.

Формы
- Кино
- Музыка
- Аудиокниги
- Изображения
- Литература
  - Художественная литература

Концепция Правила

Поддержать сайт

Актуальное
- Если Бог всемогущий...
- В Китае начали стричь деревья с помощью лазеров | Гиперболоид ...
- Как Русских "изгоняют" из Семьи
- Общероссийское офицерское собрание выдвигает кандидата на пост ...
- Альянс с aliens

Я научу тебя! - «Галасы ЗМеста». Песня для международного конкурса "Евровидение 2021" [09.03.2021]

Белоруссия, Музыка, Главное

15 марта 2021г. AMX 15

4519

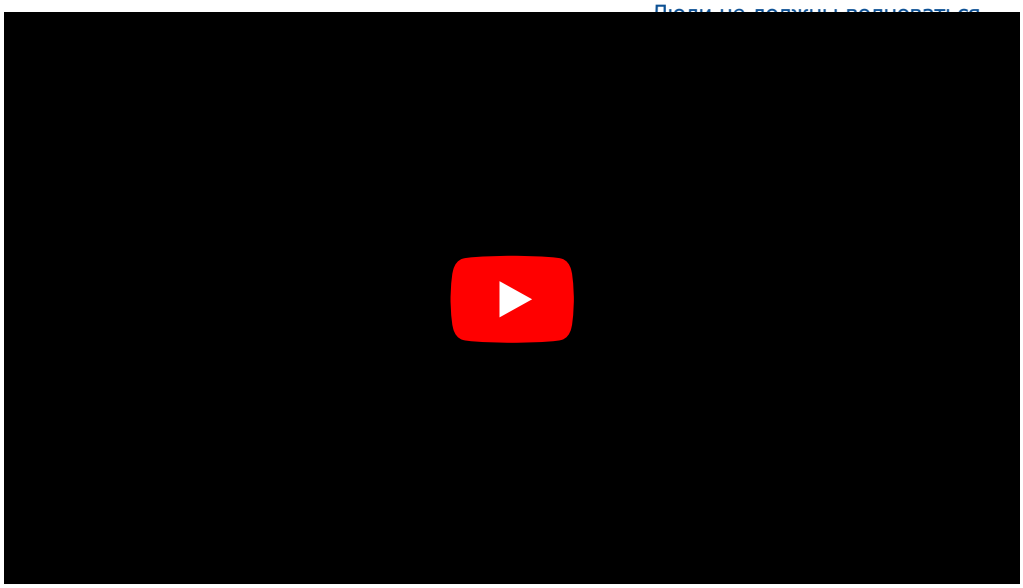

Скачать видео:[getvideo] Скачать звук:[yout] Субтитры:[ytext]

Спасибо нашим слушателям!!!
Теперь знаете, кто представит Беларусь на Евровидение 2021.
Это всё только благодаря вам!!!
Сайт: https://galasyzmesta.by/

ВКонтакте:
https://vk.com/galasi_3mesta
ЯндексЭфир: https://yandex.ru/efir/?

Активные комментаторы

129 Александр Агафонов: Писать
127 Zanin Vadim: @Александр
28 Коля: Здесь вы можете задать
18 Andrey Riznik: .
14 vodjanitsa: @Александр Агафонов
9 Аматикаи: «Финно-угорский» — это
8 Чижов Михаил: @vodjanitsa 25
6 postulat: Касательно первого
5 Владеющий СоБойиМиром:
4 Андрей: @Александр Агафонов 23
4 Андрей Васильевич 1: Только в
3 ddd2000: @Andrey Riznik 20 апреля
3 Barry Ig: Сознание, Душа, Дух — не
2 engineer: @Чижов Михаил 24
2 Собеседник: Автору материала и
1 А.С.: В поселке Сосьва в
1 asck davitai: @Andrey Riznik 21
1 Human: спрашивает Andrey
1 Andy: кажется именно Бафет (или
1 Вадим_Д: В это время Вадим Занин

stream_active=blogger&stream_publisher=ugc_channel_3310686365443335256
Email: galasyzmesta@gmail.com
Как Русских "изгоняют" из Семьи:
АТН: новости Беларуси и мира -
https://www.youtube.com/watch?v=tmAgLGk2jIY
Я научу тебя
Музыка - Евгений Кардаш и Максим Пономаренко, Слова - Дмитрий Бутаков.

Смотри вперед, забудь, что было
Вчерашнее сдавай в тираж
Срывай покровы, лезь без мыла
Ты только лучшее создашь

Сдирай истории наросты
Овес, как видно, не в коня
Без прошлого все будет просто
Ты только слушайся меня

Меняй замшелые устои
Свободный мир неотвратим
Несовременный недостоин
А ретроград недопустим

Я научу тебя плясать под дудочку
Я научу тебя клевать на удочку
Я научу тебя ходить по струночке
Ты будешь радоваться всему

Я сочиню тебе специально музычку
Я поднесу тебе весь мир на блюдечке
Я превращу твои печали в шуточки
Тебе же лучше будет самому

Поспи за плугом, ночь в разгаре
Ещё далёко до звезды
Пусть пашут лошади в угаре
А ты не порти борозды

Смени на овощи все мясо
Ликуй, пусть даже ты сердит
Мечтай о новых прибамбасах
Их, кстати, можно взять в кредит

Припев…

Последние обсуждения

Zanin Vadim: @Александр Агафонов 26 апреля 2023г. в 17:24:Писать
Александр Агафонов: Писать доносы горазда ты, последовательница
Zanin Vadim: @Александр Агафонов 26 апреля 2023г. в
Общероссийское офицерское собрание выдвигает кандидата на пост
Zanin Vadim: @Александр Агафонов 26 апреля 2023г. в 17:18:Итак,
Александр Агафонов: Итак, каким образом гр-н Чубайс А.Б.
Zanin Vadim: @Александр Агафонов 26 апреля 2023г. в 12:55:"Чубайс
Путь домой. Возвращение соотечественников [22.04.2023] [Александр
Zanin Vadim: @Александр Агафонов 26 апреля 2023г. в 13:05:В
Александр Агафонов: В значительной мере это такие же немцы, как и
Zanin Vadim: Миллионы немцев, уроженцев России, когда-то уехавших
ПРОБУЖДЕНИЕ СЕЙЧАС #1 искусственный интеллект андроиды пришельцы
Zanin Vadim: @Александр Агафонов 26 апреля 2023г. в 13:10:более
Александр Агафонов: Очередное подтверждение паразитической
Zanin Vadim: Значимое событие, это не конец света для людей, это
Когда закончится СВО?
А.С.: В поселке Сосьва в Свердловской области 25 апреля произошел
Alexus e dienes
Александр Агафонов: Последовательница Геббельса жидо-Жанина

Войти и подписаться на AMX

Войти и подписаться на комментарии

Это полезно (+4) для Алексей БелоРусский, Gusyonok Guseynov, Андрей, Fomfiliya

Это вредно (−1) для ВасилийЛ

Поддержка сайта

Сбербанк: 4274 3200 4914 7294.
Яндекс.Деньги/Юmoney: 410011599043498.
WebMoney: Z390001142609, E269677759096.

Похожие материалы

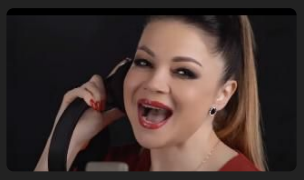

Артисты за мир - Любимую не отдают

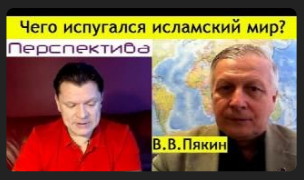

В. В. Пякин: Белоруссия стала на путь истины [12.12.2022]

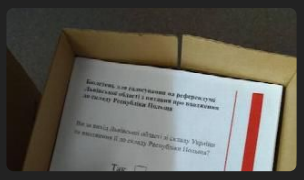

Львовская область. Бюллетени на референдум о

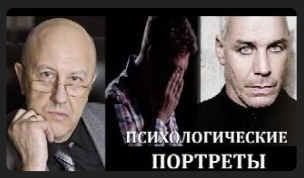

Андрей Фурсов о Романе Протасевиче и Тилле Линдеманне



Валерий Пякин. Вопрос-Ответ от 31 мая 2021 г. [Фонд Концептуальных

15 комментариев

AMX 11 марта 2021г. в 21:31

> 9 марта Белтелерадиокомпания (БТ) — главный государственный вещатель Беларуси, который организует национальный отбор на «Евровидение» и транслирует финал конкурса, — сообщила, что в этом году на «Евровидение» поедет группа «Галасы ЗМеста». Это коллектив из райцентра Барановичи, который в своих песнях выступает против протестов и оппозиции. История появления группы в сообщении БТ описана так:
>
> После «известных событий» в Беларуси музыканты решили создать новый проект под названием «Галасы ЗМеста». Толкование двоякое: голоса (мнения людей) из глубинки или голоса со смыслом. Ведь игра слов: змест [по-белорусски] — содержание, смысл, и место — небольшой провинциальный город.
>
> На «Евровидение» группа поедет

> На «Евровидение» группа поедет с песней на русском языке под названием «Я научу тебя». По всей видимости, она, как и многие другие композиции коллектива, направлена против белорусских оппозиционеров и их сторонников.

Власти Беларуси отобрали на «Евровидение» группу, поющую «сатирические» песни против оппозиции В песне для конкурса есть слова «Я научу тебя плясать под дудочку, я научу тебя ходить по струночке» — Meduza

+1 Войти и ответить Это полезно для Андрей.

ВасилийЛ 15 марта 2021г. в 10:18

Алексей, ваше нововведение, голосовалка, привело к тому, что данный материал висит наверху сайта. Вы действительно считаете, что там ему самое место по значимости? Может, уберёте лучше эту вредную функцию?

−2 Войти и ответить Это вредно для Алексей БелоРусский, Elector.

Алексей БелоРусский
15 марта 2021г. в 23:34

админ бох

прекращайте уже

−1 Войти и ответить Это вредно для AMX.

AMX 16 марта 2021г. в 00:34

> **@ВасилийЛ** 15 марта 2021г. в 10:18:
>
> привело к тому, что данный материал висит наверху сайта. Вы действительно считаете, что там ему самое место по значимости? Может, уберёте лучше эту вредную функцию?

Если бы я решал а не Алексей

Андрей, Fomfiliya, то я бы всё равно её на главную поставил.

Войти и ответить

ВасилийЛ 16 марта 2021г. в 10:01

Т.е. пусть решает толпа?

А почему (чем заслуживает) всё равно на главную и зачем (с какой целью)?

Войти и ответить

Алексей БелоРусский
18 марта 2021г. в 01:10

товарищ ~~чудик~~ , на этом сайте такие правила…

а вы извините посланник отца небесного ,к толпе вышли?

Войти и ответить

Andy 12 марта 2021г. в 01:11

евровидение же на английском только? и песня как то не формат — где клоуны, где гомосеки?

+2 Войти и ответить Это полезно для Gusyonok Guseynov, Каку Ся.

Василий Буслаев
12 марта 2021г. в 03:10

Барановичи — это не город их, а их отчество.

Войти и ответить

AMX 12 марта 2021г. в 05:58

> Организаторы международного песенного конкурса Евровидение предложили Белоруссии заменить песню, с которой страна собиралась выступить в 2021 году.
>
> По мнению организаторов, композиция "Я научу тебя"

> группы "Галасы ЗМеста" ставит "под сомнение неполитический характер конкурса". Ее уже удалили с YouTube-канала Евровидения.

https://ria.ru/20210311/evrovidenie-1600823488.html

+1 Войти и ответить Это полезно для Андрей.

Elector 12 марта 2021г. в 15:24

«*В документе говорится о том, что песня нарушает правила конкурса, поскольку «ставит под сомнение неполитический характер конкурса». Белтелерадиокомпании (БТРК) предложили представить измененный текст этой песни или же заявить новую. В противном случае Беларусь не сможет принять участие в конкурсе. Кроме того, клип с песней уже удален с YouTube-канала песенного конкурса.*»

−1 Войти и ответить Это вредно для Каку Ся.

Алексей БелоРусский

15 марта 2021г. в 01:16

Ухххxx блиин песнЯ ,,, пулемет)))

Войти и ответить

ВасилийЛ 15 марта 2021г. в 12:24

Это вредно. малозначимая информация не для главной страницы

Войти и ответить

Алексей БелоРусский

16 марта 2021г. в 00:41

точно змагар ,бчбист чтоли7

Войти и ответить

попрооол О1232

20 июня 2022г. в 02:57

Офигенные слова, я не очень хорошо понимаю беларусский, но предположу, что

там было «Ты будешь всем доволен, рад всему» а не «Ты будешь радоваться всему»

Войти и ответить

vodjanitsa 20 июня 2022г. в 13:07

Хрень песняха, для мелкотравчатых покемонов-бессмысленных :))) Вот это я понимаю - ТЕКСТ, вот это я понимаю - СЛОВА, кудаа там покемошкам-бессысленным :)))))

Любуясь дивною картиной,

Рабы, склонитесь предо мной!

Своей стальною паутиной

Опутал я весь шар земной.

Я - воплощенье капитала.

Я - повелитель мировой.

Волшебный блеск и звон металла -

Мой взгляд и голос властный мой.

Тускнеют царские короны,

Когда надену я свою.

Одной рукой ломая троны,

Другой - я троны создаю.

Моя рука чертит законы

И отменяет их она.

Мне все "отечества" загоны,

Где скот - людские племена.

Хочу - пасу стада в долинах,

Хочу - на бойню их гоню.

Мой взмах - и области в руинах,

И храмы преданы огню.

Средь всех твердынь моя твердыня

Стоит незыблемой скалой.

Храм биржевой - моя святыня,

Конторский стол - мой аналой.

Мое евангелье - балансы,

Богослужение - "игра",

Дары священные - финансы,

Жрецы мои - бухгалтера.

Я в этом храме - жрец верховный,

Первосвященник ваш и вождь.

Свершая подвиг мой духовный,

Я золотой сбираю дождь.

Мои сокровища несметны,

Их не отдам я без борьбы.

Да будут вечно ж безответны

Мной усмиренные рабы!

Да будут святы им ступени,

Где жду я жертвы их трудов!

Да склонят все они колени,

Целуя прах моих следов!

/"Капитал". Демьян Бедный, 1919/

Вот так-то... как грится, "УЧИСЬ, студент, бл..." :)))))))))))))))))))))))))))))))))))

+1 Войти и ответить Это полезно для Elector.

Войти и прокомментировать