Журналиста Белсата и Д. Дашкевича не пустили на “День Города”.

04-07-2012, 04:19

Инцидент с сотрудником Рогачёвского РОВД Серебро Алексеем Александровичем произошёл перед началом праздничного шествия посвящённому Дню освобождения Минска от Фашистских захватчиков и 870-летию города Рогачёва.

Милиционер отказался пропускать на площадь Ларису Шчирякову, мотивируя это тем, что у оператора камера стояла на штативе. Серебро А.А. пояснил, что на мероприятии присутствуют представители городской администрации, и он опасается что с помощью штатива Шчирякова и Дашкевич могут нанести травмы участникам шествия. Процесс не менее ответственный, чем инсталляция для биде.

Лариса заявила сотруднику милиции, что не собирается никого избивать, однако пропускать через КПП, тем не менее, милиционеры отказались. Тем более, как пояснил рядом стоящий сотрудник милиции, у них уже есть “горький опыт”. Напомним, что журналисты Сайта совсем недавно сняли репортаж о состоянии города Рогачёва, после которого Виктор Банчук, как пояснил один из работников РИК, очень “переживал”и получал “нагоняй” из Гомеля.

Кстати, в шествии приняли участии несколько активистов партии “Справедливый Мир”. Впереди шла Людмила Кобылянец. В общем, в шествии приняли участие около 200 человек, правда одна из участниц шествия пояснила, что её туда “пригнало” руководство.

Лариса Шчирякова приехала ко мне в гости – рассказывает Д.Дашкевич. Я с уважением отношусь к Рогачёвским сотрудникам РОВД, однако в этот раз они повели себя, мягко говоря, негостеприимно. Хотя их тяжело осуждать, наверняка они исполняли чей-то глупый приказ.

Кстати Ларисе очень понравилась Рогачёвская природа и наши люди. Хочется верить, что в следующий раз городская власть не будет делить гостей города на “правильных” и “неправильных”.

Автор: Елена Семенова

Читайте также:

Реклама



Конец Литвы неизбежен. Страшное предсказание Глобы на май 2023

15 минут назад

Реклама



Алкоголик бросит пить за 15 минут и навсегда: вот что нужно...

1 час назад

Реклама



Конец Литвы неизбежен. Страшное предсказание Глобы на май



Литовцы в бешенстве - русские придумали способ богатеть, не работая



Маск открыл русским быстрый способ заработка в Литве. Никакого напряга

Реклама



6 минут назад полетела голова Зеленского: заявление из Киева

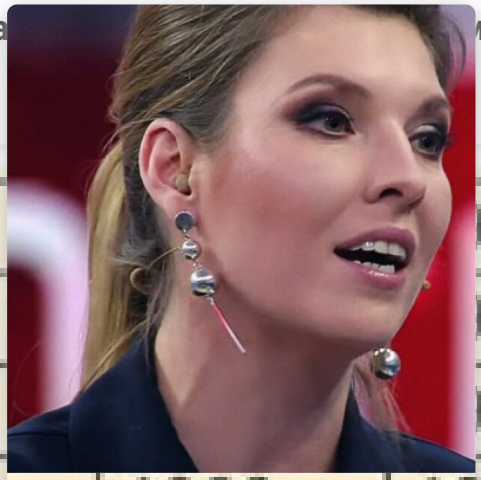

Названы причины развода Скабеевой и Евгения Попова



Забитой до полусмерти Максаковой переломали ребра

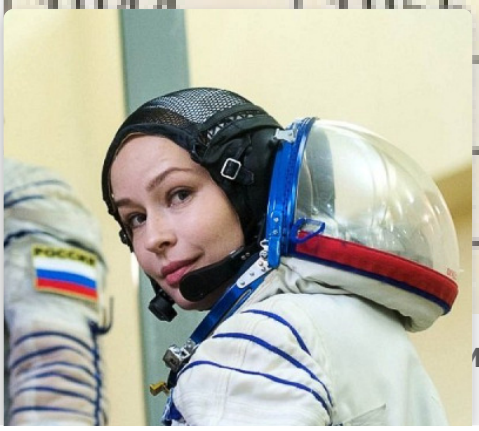







Пересильд сделала заявление: творится страшное



Параде 9 мая, от которой все притихли



на похоронах вывела россиян из себя

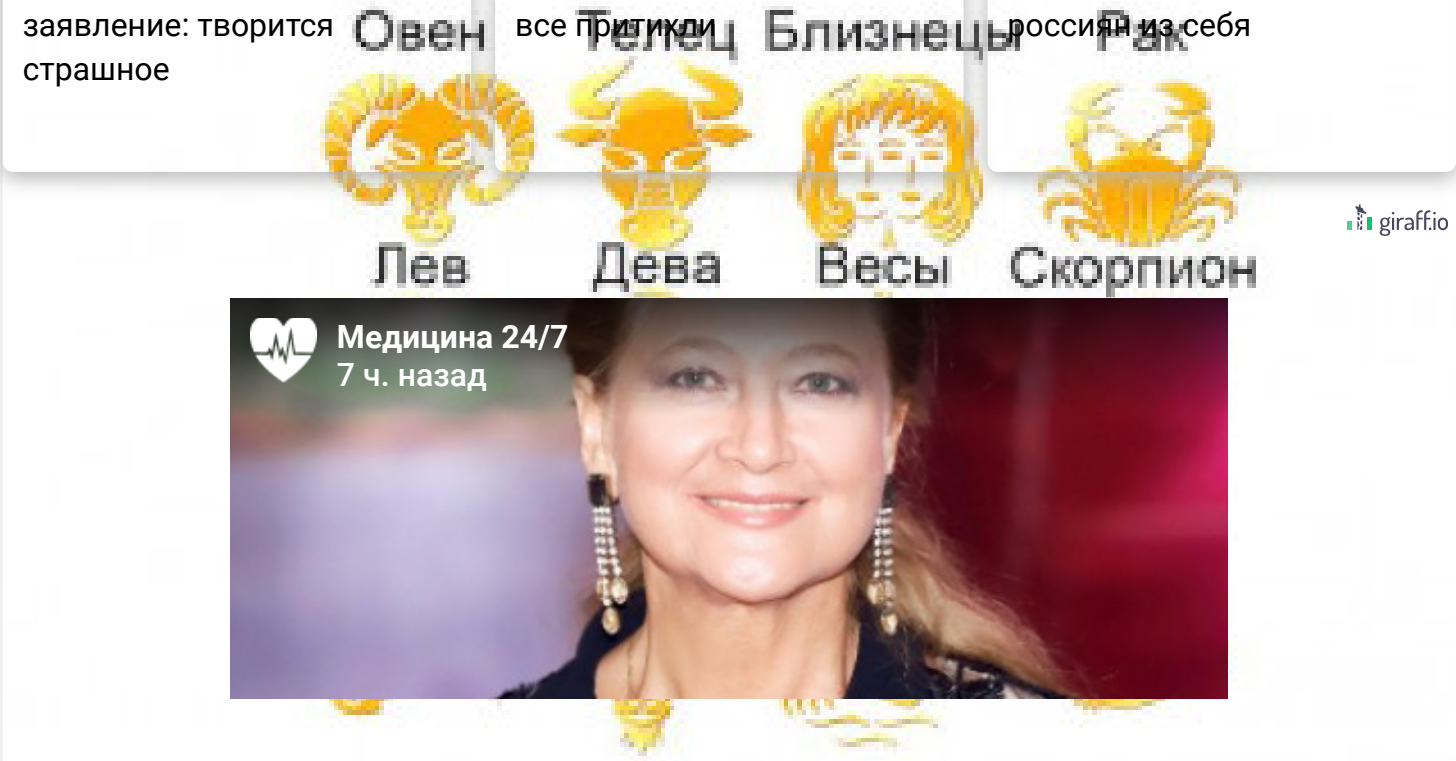

Жми на свой знак и узнай, что ждет тебя в мае 2023

138 7 85

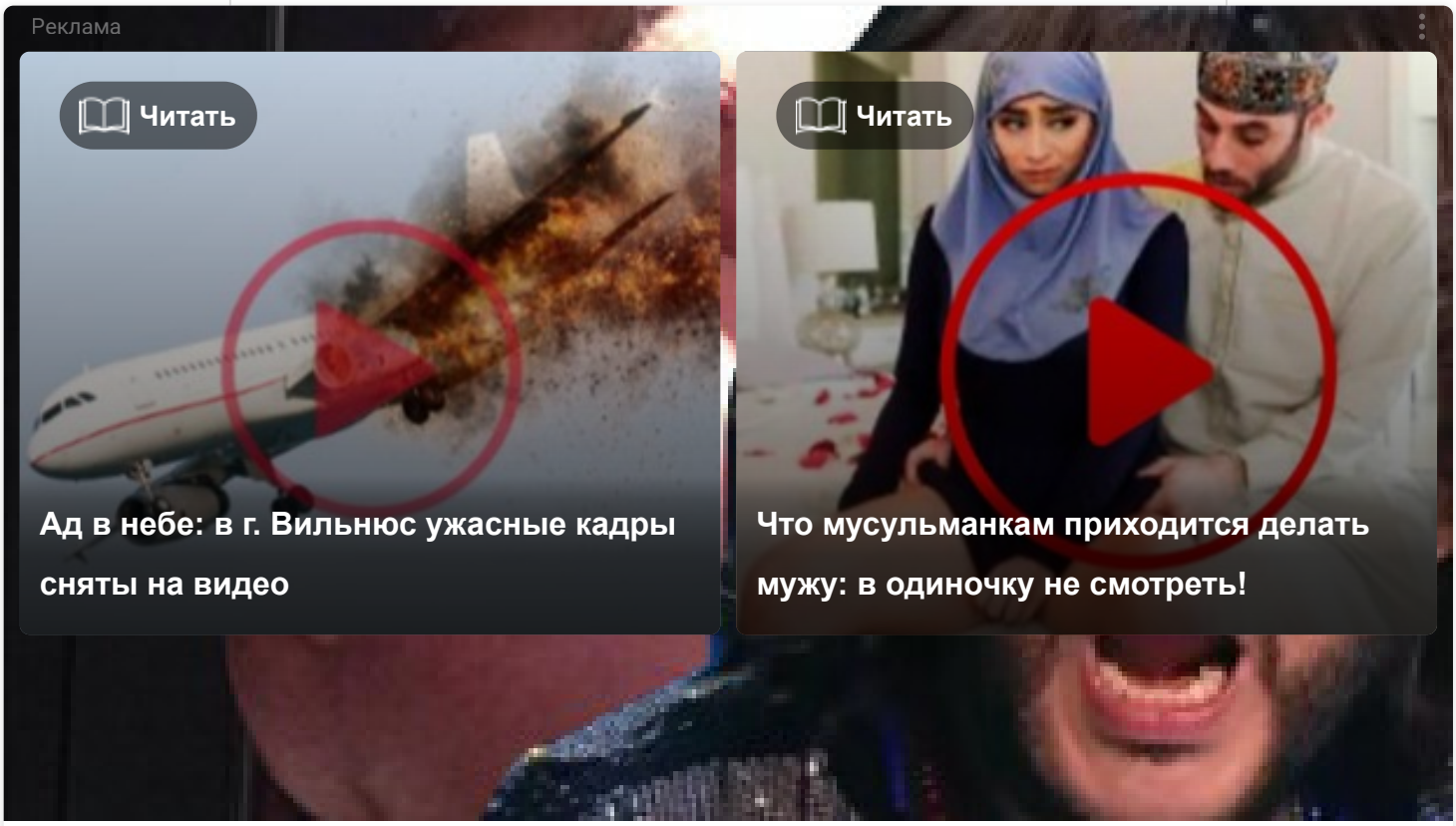

Минус 18 кг за 30 дней! Вот что пейте и даже огромный живот уйдет



Литовцы в бешенстве - русские придумали способ богатеть, не работая



Конец Литвы неизбежен. Страшное предсказание Глобы на май



Женщины по знаку зодиака, которые остаются одинокими в старости



Миллиардер из 90-х: где Брынцалов сейчас и что с ним стало



Что случилось с комик-дуэтом «Новые русские бабки»



Одна фраза Токаева о Параде 9 мая, от которой все притихли

Новости дня

Последние новости

16:05
В Госдуме потребовали убрать английский язык из школьной программы в РФ
15:26
Житель Волковыска познакомился с девушкой в интернете и лишился трех тысяч рублей
15:20
WP: Украина планировала 24 февраля нанести удары по Москве и Новороссийску
15:06
Мужчина утонул в водоеме в Сморгонском районе
14:52
Выявлены ТОП-5 продуктов, которые положительно влияют на работу мозга
14:26
Названы 5 категорий людей, которым особенно полезно пить чай с мятой
14:07
Ученые назвали лучшие продукты для здоровой и чистой кожи
13:31
Ученые обнаружили уникальные свойства свеклы
13:07
Замена кофе на зеленый чай может оказать положительное воздействие на организм
12:41
Названы 7 веских причин пить имбирную воду для улучшения здоровья
12:40
Медитация, укражнения и релаксация: эксперты назвали 3 простых способа снять стресс
11:51
Что обязательно нужно знать о Радунице и что делать в этот день
11:22
Названы 5 причин есть хотя бы одно яблоко в день
11:05
В Гомеле неизвестный поджег детскую горку
10:56
Севастополь атаковали дроны, один из них взорвался
10:51
СМИ: под Москвой упал беспилотник с 17 килограммами взрывчатки
Больше новостей

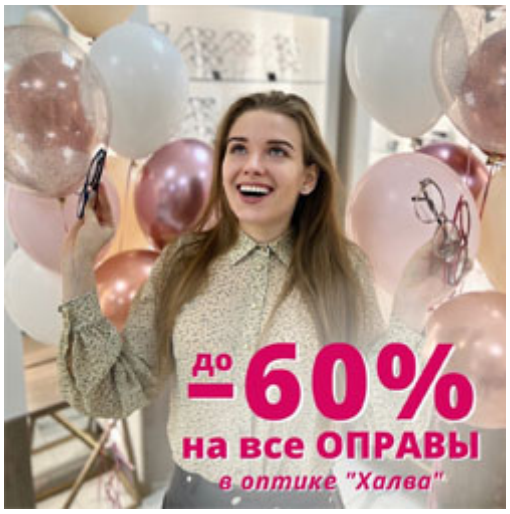

Важное за неделю

Дмитрий Рябов рассказал о похолодании в Беларуси после больших выходных
17202 0

Генсек НАТО Столтенберг заявил о согласии всех стран альянса принять Украину
3857 0

В Рогачеве 3-летняя девочка выпала с балкона на четвертом этаже
3618 0

Стали известны подробности выпадение 3-летней девочки с 4-го этажа в Рогачеве
2191 0

В Рогачевском районе шестиклассник забрал у 10-летней девочки пачку сухариков и получил уголовку за грабеж
1800 0

Механизатор из Рогачевского района попался на краденом топливе
1634 0

23 апреля православные празднуют Антипасху: что нельзя делать в этот день
1575 0

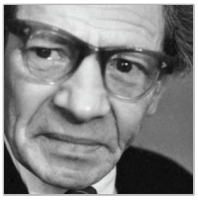

Погибнет супердержава: страшное предсказание…



Конец неизбежен. Страшное предсказание…



Провидица Василиса: "С четверга разбогатеют т…

Последние новости

В Госдуме потребовали убрать английский язык из школьной программы в РФ
Житель Волковыска познакомился с девушкой в интернете и лишился трех тысяч рублей
WP: Украина планировала 24 февраля нанести удары по Москве и Новороссийску
Мужчина утонул в водоеме в Сморгонском районе
Выявлены ТОП-5 продуктов, которые положительно влияют на работу мозга
Названы 5 категорий людей, которым особенно полезно пить чай с мятой
Ученые назвали лучшие продукты для здоровой и чистой кожи
Ученые обнаружили уникальные свойства свеклы
Замена кофе на зеленый чай может оказать положительное воздействие на организм
Названы 7 веских причин пить имбирную воду для улучшения здоровья
Медитация, укражнения и релаксация: эксперты назвали 3 простых способа снять стресс
Что обязательно нужно знать о Радунице и что делать в этот день
Названы 5 причин есть хотя бы одно яблоко в день
В Гомеле неизвестный поджег детскую горку
Севастополь атаковали дроны, один из них взорвался

Рог@чев Online

© 2011-2021 Использование любых материалов, размещённых на сайте, разрешается при условии ссылки на наш сайт.
Рогачев Онлайн - коммерческое новостное издание. При копировании материалов для интернет-изданий – обязательна прямая открытая для поисковых систем гиперссылка. Ссылка должна быть размещена в независимости от полного либо частичного использования материалов. Гиперссылка (для интернет-изданий) – должна быть размещена в подзаголовке или в первом абзаце материала.

- Пользовательское соглашение
- О проекте
- Реклама - 8-025-929-01-37
- Контакты

1 159
932
905