

xbanking.org РЕКЛАМА

Staking crypto with high % APY.

Hight profitable • Support 24/7 • Large staking provider

Find out more

8 АВГУСТА 2020, 12:04 ФОТОГАЛЕРЕЯ (20) 1564295

Женщины Лукашенко: Батька любит особый типаж



nixys.io РЕКЛАМА

Devops-services for business. Managed CI/CD, Kubernetes

Формально женатый но фактически холостой, президент Белоруссии Александр Лукашенко появляется на публике со все новыми фаворитками. Мы собрали кадры подруг Лукашенко. Типаж у них похожий. Если хотите понравиться Александру Григорьевичу - надо быть темной шатенкой, участницей конкурса красоты, танцовщицей или певицей. Примерный возраст - 21 год. Впрочем, любимый младший сын Лукашенко Коля рожден от врача-блондинки, которую официально называть его матерью запрещено. У Коли есть только папа - и точка. Подробно о личной жизни президента Белоруссии читайте в материале "Гарем Александра Лукашенко"





14/20

Дарья Шманай. Фото: Александр Корсаков/TUT.BY

СМИ 2

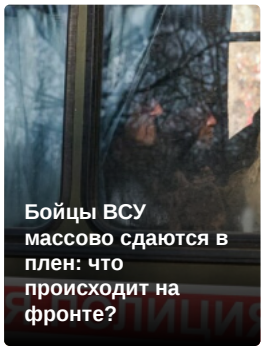





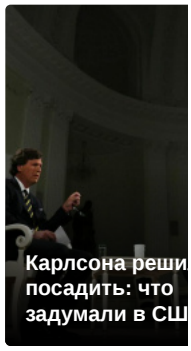

ФОТОРЕПОРТАЖИ

22 ГАЛЕРЕЯ ДНЯ 51650



Олегу Янковскому исполнилось бы 80: редкие фото любимого актера

41 5008861



Появление "вежливых людей" в Симферополе: как

13 ГАЛЕРЕЯ ДНЯ



Появились страшн
кадры покинутой
Авдеевки: брошен

Украина потеряла Крым

Крым

техника, разрушенные дома

ВИДЕО

05:38 ВИДЕО ДНЯ 1490

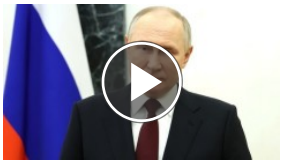

Владимир Путин поздравил россиян с Днем защитника Отечества: видео

00:26 4241



Опубликовано видео задержания жены известного музыканта Кузьмина

00:56



Появилось видео полета Путина на бомбардировщике ракетоносце Ту-16

Соблюдение авторских прав: Все права на материалы, опубликованные на сайте www.mk.ru (https://www.mk.ru), принадлежат редакции и охраняются в соответствии с законодательством РФ. Использование материалов, опубликованных на сайте www.mk.ru (https://www.mk.ru) допускается только с письменного разрешения правообладателя и с обязательной прямой гиперссылкой на страницу, с которой материал заимствован. Гиперссылка должна размещаться непосредственно в тексте, воспроизводящем оригинальный материал mk.ru (https://www.mk.ru), до или после цитируемого блока.

Для читателей: В России признаны экстремистскими и запрещены организации ФБК (Фонд борьбы с коррупцией, признан иноагентом), Штабы Навального, «Национал-большевистская партия», «Свидетели Иеговы», «Армия воли народа», «Русский общенациональный союз», «Движение против нелегальной иммиграции», «Правый сектор», УНА-УНСО, УПА, «Тризуб им. Степана Бандеры», «Мизантропик дивижн», «Меджлис крымскотатарского народа», движение «Артподготовка», движение ЛГБТ, общероссийская политическая партия «Воля», АУЕ, батальоны «Азов» и «Айдар». Признаны террористическими и запрещены: «Движение Талибан», «Имарат Кавказ», «Исламское государство» (ИГ, ИГИЛ), Джебхад-ан-Нусра, «АУМ Синрике», «Братья-мусульмане», «Аль-Каида в странах исламского Магриба», «Сеть», «Колумбайн». В РФ признана нежелательной деятельность «Открытой России», издания «Проект Медиа». СМИ-иноагентами признаны: телеканал «Дождь», «Медуза», «Важные истории», «Голос Америки», радио «Свобода», The Insider, «Медиазона», ОВД-инфо. Иноагентами признаны общество/центр «Мемориал», «Аналитический Центр Юрия Левады», Сахаровский центр. Instagram и Facebook (Meta) запрещены в РФ за экстремизм.

На информационном ресурсе применяются рекомендательные технологии (https://www.mk.ru/rectech/).

© АО "Редакция газеты "Московский Комсомолец" Электронное периодическое издание «MK.ru»

Зарегистрировано Федеральной службой по надзору в сфере связи, информационных технологий и массовых коммуникаций (Роскомнадзор). Регистрационный номер Эл №ФС77-79310 Редакция - АО "Редакция газеты "Московский Комсомолец". Адрес редакции: 125993, г. Москва, ул. 1905 года, д. 7, стр. 1. Телефон: +7(495)609-44-44, +7(495)609-44-33 , e-mail info@mk.ru. Главный редактор и учредитель - П.Н. Гусев. Реклама третьих сторон (/reklama-tretih-storon/)



(http://www.liveinternet.ru/click;mk) 

(https://top.mail.ru/jump?from=391164)