Доска Почета Ивьевского района - 2021

	**Липнишковский сельский исполнительный комитет**
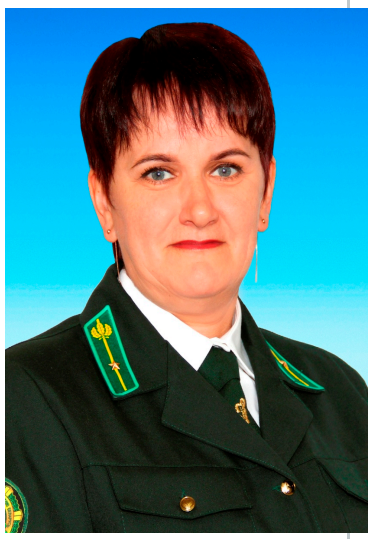	**Ивьевский базисный лесопитомник государственного лесохозяйственного учреждения «Ивьевский лесхоз»**
	**Представительство Белгосстраха по Ивьевскому району Белорусского республиканского унитарного страхового предприятия «Белгосстрах»**

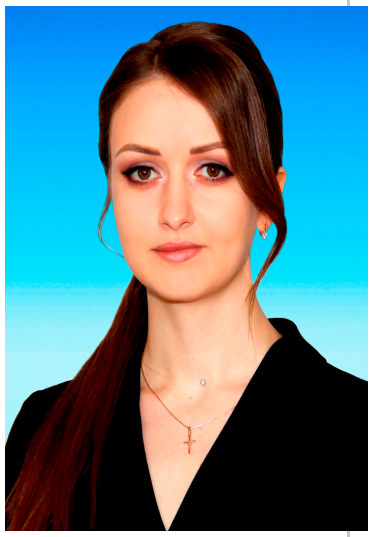

государственное учреждение
«Ивьевский районный центр гигиены и эпидемиологии»

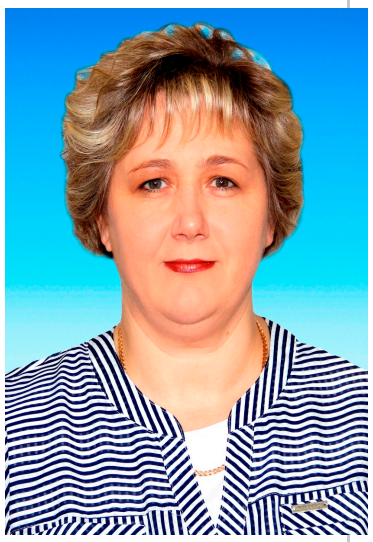

магазин «Санта-89» Ивье
общества с ограниченной ответственностью «Санта Ритейл»



государственное учреждение образование
«Учебно-педагогический комплекс Ивьевский ясли-сад – начальная школа»



Стасюлевич Наталья Федоровна,

агент страховой Представительства Белгосстраха по Ивьевскому району



Макуцевич Дмитрий Викторович,

водитель автомобиля
государственного лесохозяйственного учреждения «Ивьевский лесхоз»



Грибовский Тадеуш Брониславович,

машинист автогрейдера
коммунального проектно-ремонтно-строительного унитарного предприятия
«Гроднооблстрой»
дорожного ремонтно-строительного управления № 156



Шмык Тареса Эдуардовна,

учитель русского языка и литературы государственного
учреждения образования «Учебно-педагогический комплекс Бакштовский
детский сад – средняя школа»



Старостина Юзефа Эдвардовна,

заведующий сектором ремесел и традиционной культуры аг.Геранёны
государственного учреждения культуры «Ивьевский центр культуры и досуга»



Шарлан Леонид Иванович,

слесарь по обслуживанию и ремонту газоиспользующего оборудования
Ивьевского района газоснабжения производственного управления
«Сморгоньгаз»



Варига Валерий Анатольевич,

тракторист
Ивьевского районного унитарного предприятия жилищно-коммунального
хозяйства



Ишекова Елена Викентьевна,

инженер Ивьевского района электрических сетей филиала «Ошмянские
электрические сети»
Гродненского республиканского унитарного предприятия «Гродноэнерго»

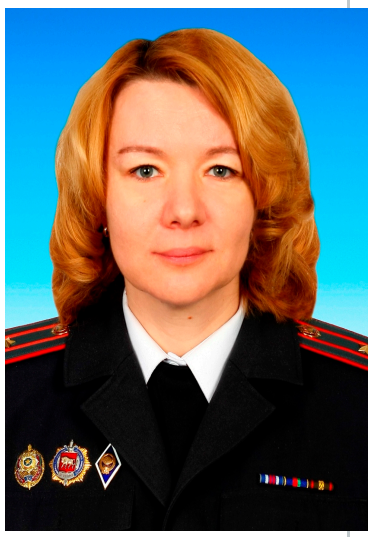

Станулевич Ирина Ивановна,

начальник финансовой части отдела внутренних дел
Ивьевского районного исполнительного комитета, майор милиции

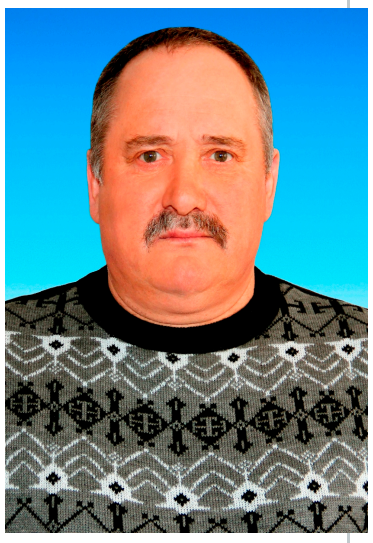

Пашко Виктор Альбинович,

водитель автомобиля
коммунального сельскохозяйственного унитарного предприятия «Субботники»



Пильжис Лилия Станиславовна,

главный ветеринарный врач
коммунального сельскохозяйственного унитарного предприятия «Баума»



Вершель Бронислав Иванович,

управляющий отделением Эйгерды
сельскохозяйственного унитарного предприятия «Лаздуны-Агро»



Усс Владимир Иосифович,

тракторист-машинист
сельскохозяйственного унитарного предприятия «Лаздуны-Агро»

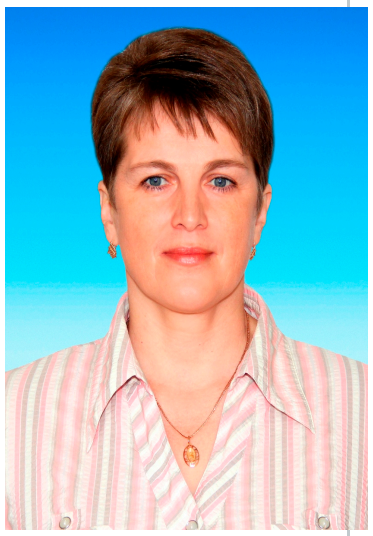

Пугач Анна Николаевна,

оператор животноводческих комплексов и механизированных ферм
сельскохозяйственного унитарного предприятия «Лаздуны-Агро»



Голомбовский Андрей Иосифович,

тракторист-машинист
коммунального сельскохозяйственного унитарного предприятия «Трабы»



Кондратович Дмитрий Дмитриевич,

бригадир производственной бригады в растениеводстве
коммунального сельскохозяйственного унитарного предприятия «Агро-Липнишки

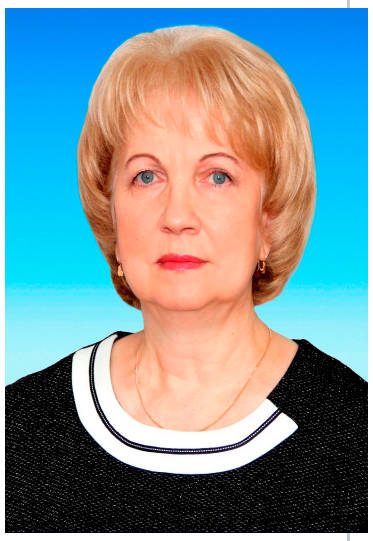

Сахонь Ирина Иосифовна,

главный бухгалтер
государственного учреждения «Ивьевская районная ветеринарная станция»



Матылевич Виктор Мечиславович,

тракторист-машинист
открытого акционерного общества «Ивьевская сельхозтехника»



Акута Тереса Вацлавовна,

директор Ивьевского районного унитарного коммунального предприятия
«Станция по племенному делу и искусственному осеменению сельхозживотных»



Гурин Игорь Владимирович,

диспетчер центра оперативного управления
Ивьевского районного отдела по чрезвычайным ситуациям, старшего прапорщика внутренней службы

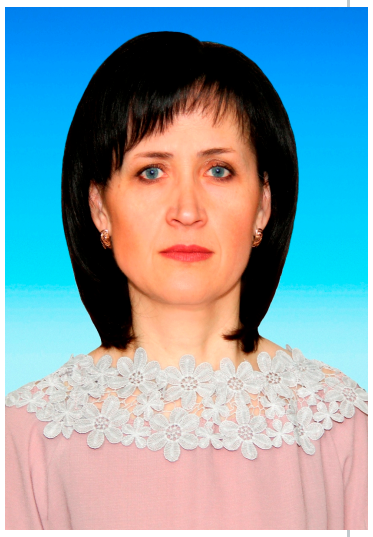

Венскель Марина Станиславовна,

начальник отделения почтовой связи Ивье-1 Ивьевского участка почтовой связи Лидского регионального узла почтовой связи
Гродненского филиала республиканского унитарного предприятия «Белпочта»



Клемято Федор Олегович,

врач-гигиенист
государственного учреждения «Ивьевский районный центр гигиены и эпидемиологии»



Гецевич Иван-Станислав Иванович,

пенсионер, староста аг.Липнишки



Капуста Кристина Ивановна,

помощник врача по амбулаторно- поликлинической помощи
Субботникской амбулатории врача общей практики
учреждения здравоохранения «Ивьевская центральная районная больница»

Общество

Туризм и отдых

Инвестору

Общественные слушания

Официальные документы

© Ивьевский районный исполнительный комитет, 2024
Разработка сайта БЕЛТА