Падтрымай "Вясну" на PATREON

Міхаіл Мяхедка аштрафаваны за спробу патрапіць на прыём да старшыні Вярхоўнага суду

14.10.2014 **Тэгі**: суды, адміністратыўны пераслед



Міхаіл Мяхедка.

Міхаіл Мяхедка, жыхар Менска, які безпаспяхова спрабаваў патрапіць на прыём да старшыні Вярхоўнага суда, 13 кастрычніка быў затрыманы супрацоўнікамі аховы ў памяшканні суду і дастаўлены ў суд Ленінскага раёна Менска. Яго звінавацілі ва ўдзеле ў несанкцыянаваным масавым мерапрыемстве (арт 23.34 КаАП РБ) і пакаралі штрафам у памеры 15 базавых велічынь. Справу разглядаў суддзя Аляксей Камушкін.

Супрацьстаянне спадара Мяхедкі і чыноўнікаў Вярхоўнага суда цягнецца досыць доўга: за гэты час, чалавека, які жадае аднавіць сваё канстытуцыйнае права на зварот да Прэзідэнта Беларусі, двойчы накіроўвалі ў Рэспубліканскі цэнтр псіхічнага здароўя ў Навінкі, затрымлівалі без складання пратаколаў аб адміністратыўным правапарушэнні.

Гісторыя Міхаіла Мяхедкі якраз пра тое, як прэзідэнцкая адміністрацыя стварае бар'еры на шляху грамадзянаў да канстытуцыйнага правасуддзя – тым часам як старшыня КС раіць ім звяртацца да кіраўніка дзяржавы, як да аднаго з суб'ектаў, упаўнаважаных даручаць Канстытуцыйнаму Суду праверку правапрымяняльнай практыкі судоў.

На жаль і Вярхоўны суд у гэтай сітуацыі распісаўся ў поўным бяссіллі і нават болей: не можа абараніць грамадзяніна ад брутальнага пераследу сілавікоў.

Міхаіл Мяхедка намерваецца абскардзіць пастанову суду Ленінскага раёна Менска ў касацыйным парадку.

Твитнуть



СВАБОДА МІРНЫХ СХОДАЎ

Будаўніка асудзілі да "хатняй хіміі" за ўдзел у Маршы

Заява праваабаронцаў Беларусі аб прызнанні дзевяці палітычных зняволеных

Бабруйчаніна будуць судзіць за "публічныя заклікі да арганізацыі мітынгу". Распавядаем, што гэта за артыкул

"Не менш за 100 000 чалавек укрыліся за мяжой". Выйшаў даклад УВКПЧ ААН пра сітуацыю ў Беларусі (дакумент)

WWW.GAZETABY.CO

ПЕНІНТЭНЦЫЯРНАЯ СІСТЭМА

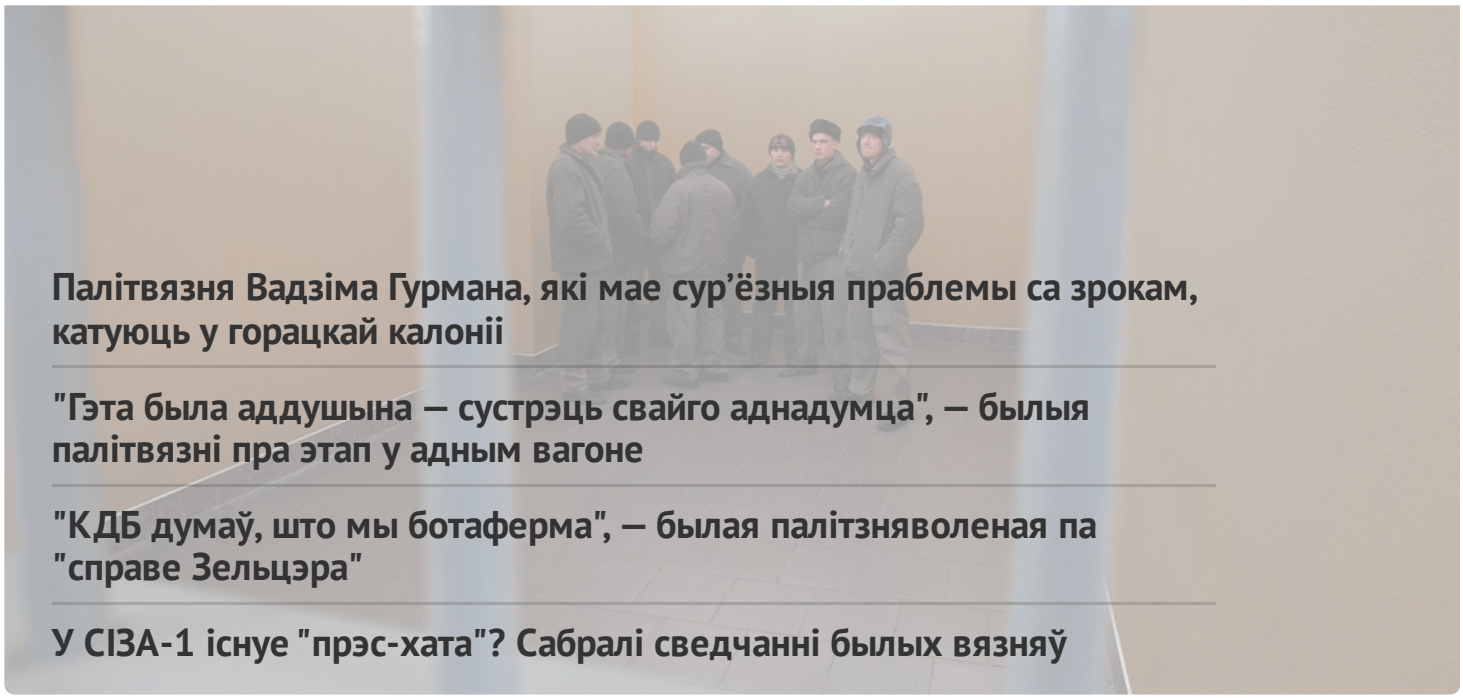

Палітвязня Вадзіма Гурмана, які мае сур'ёзныя праблемы са зрокам, катуюць у горацкай калоніі

"Гэта была аддушына — сустрэць свайго аднадумца", — былыя палітвязні пра этап у адным вагоне

"КДБ думаў, што мы ботаферма", — былая палітзняволеная па "справе Зельцэра"

У СІЗА-1 існуе "прэс-хата"? Сабралі сведчанні былых вязняў

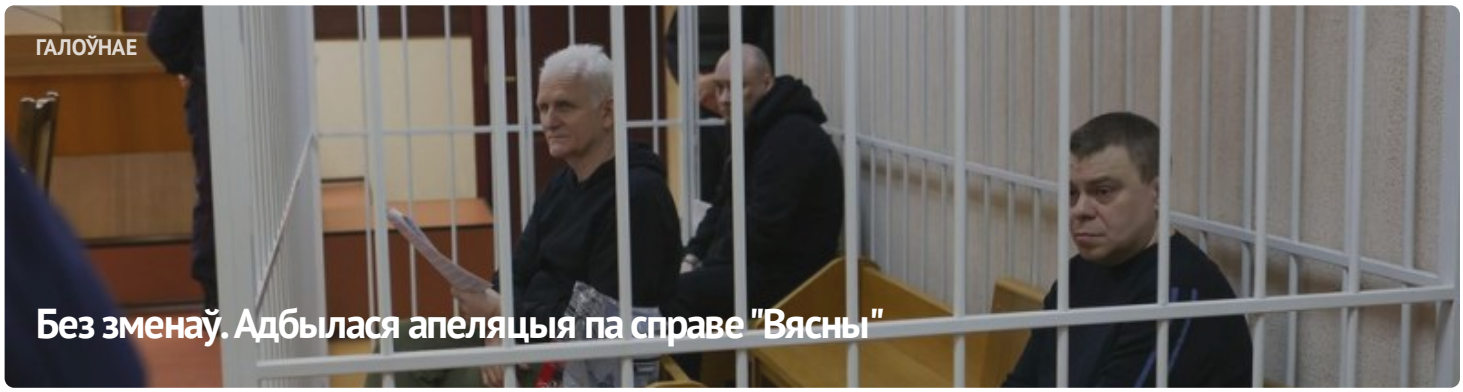

ГАЛОЎНАЕ

Без зменаў. Адбылася апеляцыя па справе "Вясны"



#ВолюВясне

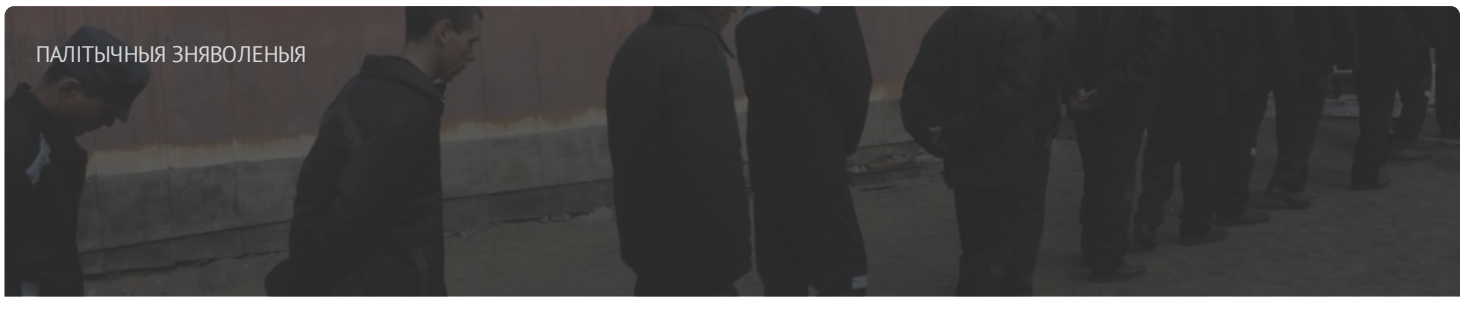

ПАЛІТЫЧНЫЯ ЗНЯВОЛЕНЫЯ

Спіс палітычных вязняў

АПОШНІЯ НАВІНЫ

Заява праваабаронцаў аб прызнанні 11 палітычных зняволеных

Старэйшыну баптысцкай царквы “Новая Зямля” Андрэя Мамойку і яго жонку Веру асудзілі да “хатняй хіміі”

Будаўніка асудзілі да "хатняй хіміі" за ўдзел у Маршы

Шэсць еўрапейскіх парламентарыяў сталі "хроснымі" для беларускіх палітвязняў

Да 20 гадоў калоніі: фігурантам "справы Nexta" запрасілі тэрміны

Затрыманне футбольнага фаната, новы "тэрарыст": хроніка пераследу 21 красавіка (дапоўнена)

Былога ўчастковага асудзілі да 6 гадоў калоніі па справе "Чорнай кнігі Беларусі"

"Не хацелася, каб хтосьці трапляў туды". Экс-палітзняволены Аляксандр Бабко распавёў пра пераслед па "справе цюкоў"

Затрыманні ў Брэсце і Віцебску пасля рэйда па сацсетках: хроніка пераследу 20 красавіка

МАНІТОРЫНГ ПАРУШЭННЯЎ

Сітуацыя з правамі чалавека ў Беларусі. Сакавік 2023

ВЫБАРЧАЯ КАМПАНІЯ

Рэферэндум 2022



ВЫДАННІ

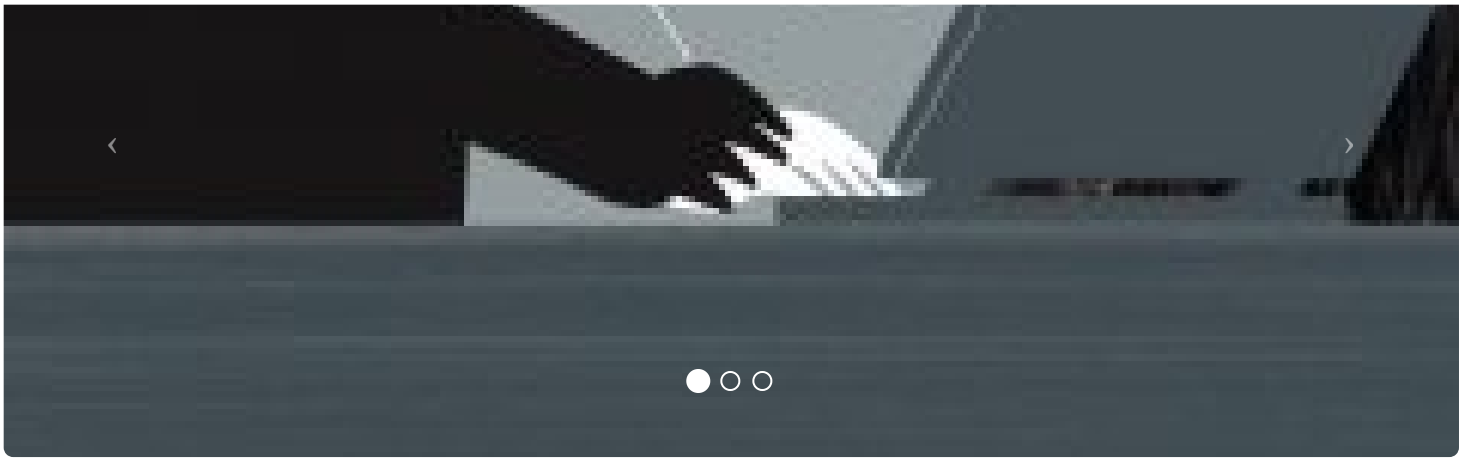



ПАРТНЁРСТВА

РАЦЫЯ

kamunikat
Беларуская Інтэрнэт-Бібліятэка

ВЫТОКІ

ADC memorial
Anti-Discrimination Centre

Московская Хельсинкская Группа

СЯБРОЎСТВА

ENEMO

HUMAN RIGHTS HOUSE NETWORK

fidh

E-mail: viasna@spring96.org | Пры выкарыстанні матэрыялаў сайта актыўная спасылка абавязковая | RSS

CC BY