Главная (/index.php)

Жизнь колледжа

Абитуриенту

Шестой школьный день

Методическая работа

Идеология и воспитание

Платные услуги

Выпускникам

Система менеджмента качества

Одно окно (/index.php/odno-okno.html)

Контакты (/index.php/kontakty1.html)

Изменение в расписании (/zamena.pdf)

Система дистанционного обучения (https://sdo.pk.brest.by)

К Международному дню борьбы с наркоманией учащиеся колледжа приняли участие в профилактическом встрече- мероприятии. В кинотеатре "Победа" перед ребятами выступил сотрудник отдела внутренних дел Кулага Роман Андреевич, врач-психиатр учреждения здравоохранения "Пинская центральная поликлиника" Полюхович Наталья Васильевна, руководитель отдела по социальной защите Пинской епархии иерей Сергий Плотницкий. Также участники мероприятия просмотрели документальный фильм "Искушение дьявола". После просмотра, участники размышляли и вели дискуссию о жизненных ценностях, о последствиях пагубных привычек. Юноши отметили, что занятия спортом, ведение здорового образа жизни, увлечение любимым делом является альтернативой пагубным привычкам, формирует ответственность не только за своё личное поведение и здоровье, но и здоровье родных и близких.






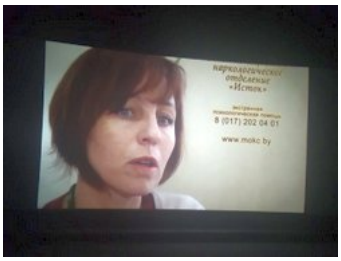


01.03.2021

В актовом зале колледжа для учащихся организовано внеучебное мероприятие «Скажем наркотикам - НЕТ!», приуроченное к Международному дню борьбы с наркоманией. Преподаватель химии Распопова Валерия Владимировна ставила целью данного мероприятия рост самосознания и самооценки учащихся, совершенствование знаний о вреде наркомании, негативном последствии для организма. На встрече актуализировано внимание несовершеннолетних на то, что употребление наркотических веществ приводит к психическим заболеваниям, снижению интеллекта, ухудшению памяти, отражается на внешности, из-за чего человек не может быть полноценным членом общества, а для того, чтобы вернуться к нормальной жизни, требуется длительная реабилитация.





(https://yandex.ru/chat?text=01.03.2021%20-%20%D0%9F%D0%B8%D0%BD%D1%81%D0%BA%D0%B8%D0%B9%20%D0%B3%D0%BE%D1%81%D1%83%D0%B4%D0%B0%D1%80%D1%

(https://vk.com/share.php?url=https%3A%2F%2Fpk.brest.by%2Findex.php%2Fzhizn-litseya%2F46-arkhiv-novostej%2Fnovosti-2020-2021%2F1042-01-03-2021.html&title=01.03.2021%20-%20%

(https://connect.ok.ru/offer?url=https%3A%2F%2Fpk.brest.by%2Findex.php%2Fzhizn-litseya%2F46-arkhiv-novostej%2Fnovosti-2020-2021%2F1042-01-03-2021.html&title=01.03.2021%20-%20%

(https://t.me/share/url?url=https%3A%2F%2Fpk.brest.by%2Findex.php%2Fzhizn-litseya%2F46-arkhiv-novostej%2Fnovosti-2020-2021%2F1042-01-03-2021.html&text=01.03.2021%20-%20%D0%

(viber://forward?text=01.03.2021%20-%20%D0%9F%D0%B8%D0%BD%D1%81%D0%BA%D0%B8%D0%B9%20%D0%B3%D0%BE%D1%81%D1%83%D0%B4%D0%B0%D1%80%D1%81%D

(https://api.whatsapp.com/send?text=01.03.2021%20-%20%D0%9F%D0%B8%D0%BD%D1%81%D0%BA%D0%B8%D0%B9%20%D0%B3%D0%BE%D1%81%D1%83%D0%B4%D0%B0%D1%

© 2023 Пинский государственный автомеханический колледж

Наверх