К 30-летнему юбилею специальности «АВТОМОБИЛЬНЫЕ ДОРОГИ» в УО «БЕЛОРУССКИЙ ГОСУДАРСТВЕННЫЙ УНИВЕРСИТЕТ ТРАНСПОРТА»

Опубликовано: 27.10.2022 08:05

- Университет
- Наши юбиляры
- Строительный
- ПСиЭТО

История будущей «Alma mater» многих поколений дорожников – выпускников Белорусского государственного университета транспорта началась с 1 сентября 1992 года, когда на строительном факультете нашего университета открылась подготовка инженеров для работы в Чернобыльской зоне по специальности «Строительство автомобильных дорог и аэродромов», позже переименованная в «Автомобильные дороги». Специалистов-дорожников с высшим образованием в Гомельской области практически не было.

Выпускники столичного ВУЗа, попавшие волей судьбы на территории, пострадавшие от аварии на Чернобыльской АЭС, на дорожных объектах нашего региона не задерживались.

Несмотря на это, учитывая географическое положение Республики Беларусь – эффективное функционирование национальной автодорожной сети не только стратегически необходимо, но и социально-экономически значимо.

Сейчас наша страна имеет сеть дорог общего пользования, включая городские улицы, протяженностью 103,4 тыс. км, из них с твердым покрытием – 90 тыс. км. По территории Беларуси проходят важнейшие международные транспортные маршруты. Особое значение имеют автомобильные дороги в районах, где отсутствует железнодорожная сеть, – их в республике более 20.

Решение научных и практических задач в сфере дорожного хозяйства требует высококвалифицированных грамотных специалистов, получивших фундаментальные знания в рамках своей будущей профессии. На старших курсах преподаются дисциплины специальности, которые обеспечивают обучение всем необходимым базовым основам дорожного дела.

Студенты БелГУТа – постоянные участники и неоднократные победители Международной студенческой олимпиады среди студентов учреждений высшего образования, осуществляющих подготовку специалистов для дорожного хозяйства (организатор ОАО «Управляющая компания холдинга «Белавтодор»).




Диплом
СЕРТИФИКАТ
Диплом
СЕРТИФИКАТ



Диплом

за второе место во II международной олимпиаде среди студентов высших учебных заведений, осуществляющих подготовку специалистов для дорожного хозяйства

НАГРАЖДАЕТСЯ

Евгений Логвинец

студент Белорусского государственного университета транспорта

Генеральный директор
республиканского унитарного предприятия
«Управляющая компания холдинга «Белавтодор» Ю.С. Масюк

II INTERNATIONAL STUDENT OLYMPIAD MINSK 2016

IRF www.IRFnews.org

«БЕЛАВТОДОР»



Диплом

за первое место во II международной олимпиаде среди студентов высших учебных заведений, осуществляющих подготовку специалистов для дорожного хозяйства

НАГРАЖДАЕТСЯ

Виктор Ковалевич

студент Белорусского государственного университета транспорта

Генеральный директор
республиканского унитарного предприятия
«Управляющая компания холдинга «Белавтодор» Ю.С. Масюк

II INTERNATIONAL STUDENT OLYMPIAD MINSK 2016

IRF www.IRFnews.org

«БЕЛАВТОДОР»

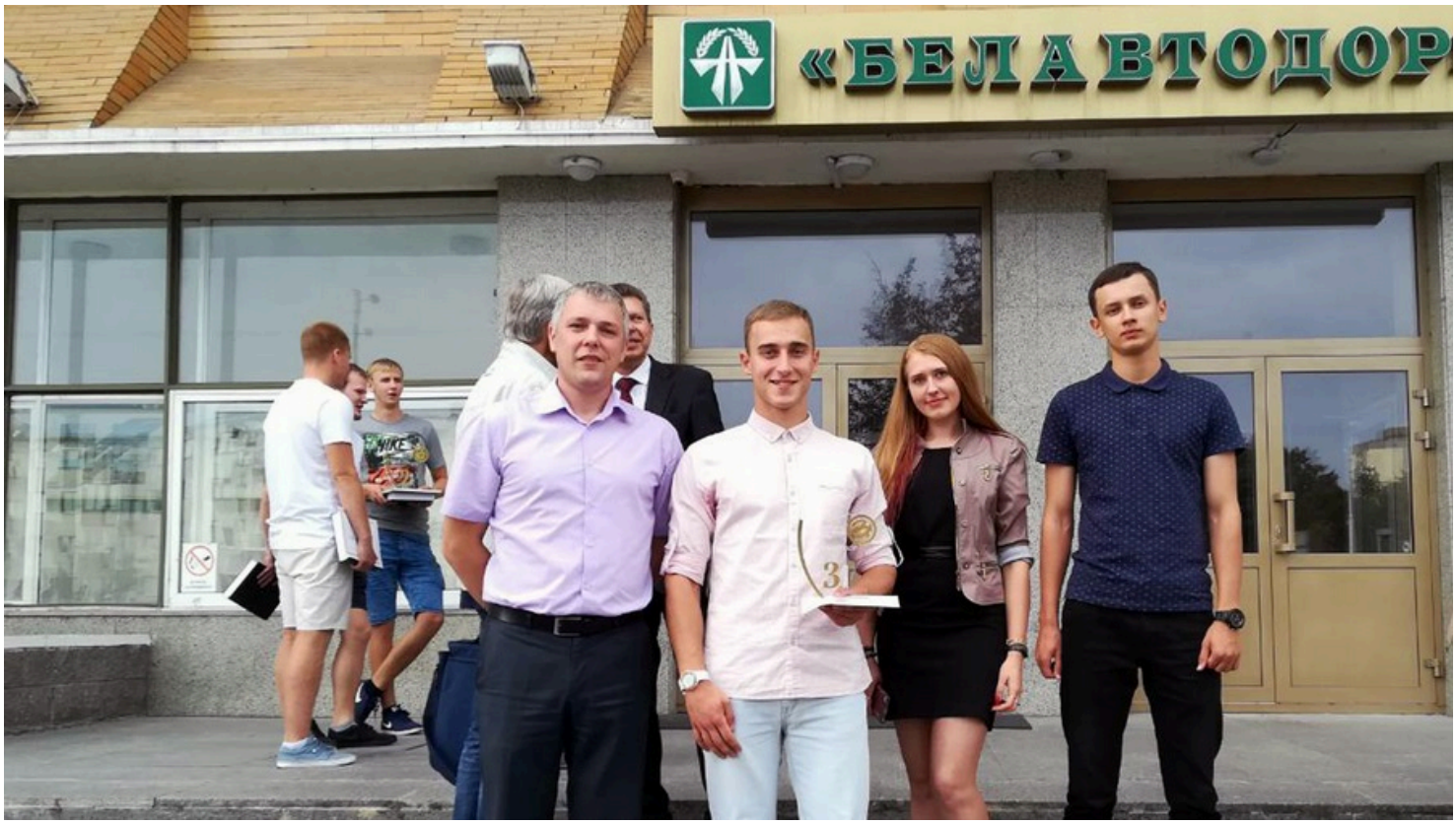
«БЕЛАВТОДОР


БЕЛОРУССКИЙ
ГОСУДАРСТВЕННЫЙ
УНИВЕРСИТЕТ
ТРАНСПОРТА
НАУЧНО-ИССЛЕДОВАТЕЛЬСКИЙ
ИНСТИТУТ
ЖЕЛЕЗНОДОРОЖНОГО ТРАНСПОРТА
ИНСТИТУТ
ПОВЫШЕНИЯ КВАЛИФИКАЦИИ
И ПЕРЕПОДГОТОВКИ
РУКОВОДИТЕЛЕЙ И СПЕЦИАЛИСТОВ
ТРАНСПОРТНОГО КОМПЛЕКСА
РЕСПУБЛИКИ БЕЛАРУСЬ
СЕРТИФИКАТ
СЕРТИФИКАТ
СЕРТИФИКАТ
ДИПЛОМ





Практический опыт и навыки работы студенты получают во время прохождения производственной практики, работая в стройотрядах на главных автомобильных магистралях республики. По итогам практики, стройотряды, составленные из студентов-дорожников много раз отмечались грамотами, дипломами и наградами.


VÖGELE
VÖGELE












ГОМЕЛЬСКИЙ ГОРОДСКОЙ ИСПОЛНИТЕЛЬНЫЙ КОМИТЕТ
БЛАГОДАРСТВЕННОЕ ПИСЬМО
Фандюку
Николаю Вячеславовичу
ассистенту кафедры строительства и эксплуатации дорог учреждения образования «Белорусский государственный университет транспорта» – командиру добровольной дружины
Гомельский городской исполнительный комитет выражает благодарность за добросовестный труд, большой личный вклад в организацию работы добровольной дружины по охране общественного порядка и профилактике правонарушений и преступлений на территории города Гомеля
Председатель Гомельского горисполкома
В.И.Пилипец
ДИПЛОМ
награждается
Строительный отряд «Путеец 2012»
победитель в номинации
«Лучший строительный отряд»
областной конкурс на лучший студенческий и волонтерский отряд
ТРУДОВОЙ СЕМЕСТР
2012


ЛУЧШИЙ КОМАНДИР СТРОИТЕЛЬНОГО ОТРЯДА, РАБОТАВШЕГО ЗА ПРЕДЕЛАМИ РЕСПУБЛИКИ БЕЛАРУСЬ
ЛУЧШИЙ ОТРЯД, РАБОТАЮЩИЙ ЗА ПРЕДЕЛАМИ РЕСПУБЛИКИ БЕЛАРУСЬ


БЛАГОДАРНОСТЬ
Награждается
Бандюк Николай Вячеславович
за личный вклад в реализацию государственной молодежной политики, поддержку молодежных инициатив и организацию вторичной занятости молодежи
Секретарь ПО ОО «БРСМ» УО «БелГУТ»
ДИПЛОМ
НАГРАЖДАЕТСЯ
ЛАУРЕАТ В НОМИНАЦИИ "ДОБРОВОЛЬНАЯ ДРУЖИНА"
ГРАМОТА
НАГРАЖДАЕТСЯ
РОМАНЕНКО
Виктория Владимировна
10 лет БРСМ
Сертификат


ВЕЧЕР ЧЕСТВОВАНИЯ ТАЛАНТЛИВОЙ МОЛОДЕЖИ Г. ГОМЕЛЯ
ДИПЛОМ
НАГРАЖДАЕТСЯ
ЛАУРЕАТ В НОМИНАЦИИ "ДОБРОВОЛЬНАЯ ДРУЖИНА"
ПРЕДСЕДАТЕЛЬ ГОМЕЛЬСКОГО ГОРИСПОЛКОМА
ГРАМОТА
НАГРАЖДАЕТСЯ
РОМАНЕНКО
Виктория Владимировна
10 лет БРСМ
ГРАМОТА
Награждается
Романенко Виктория Владимировна
победитель
БЕЛОРУССКИЙ РЕСПУБЛИКАНСКИЙ СОЮЗ МОЛОДЕЖИ

В процессе обучения немаловажное значение для понимания учебного материала играет наглядность технологических процессов. В рамках производственных экскурсий за последние годы студенты специальности посетили многие крупные реконструируемые и ремонтируемые объекты дорожной сети нашей страны, участки нового строительства, производственные предприятия дорожной отрасли, проектные институты, аэропорт «Гомель» и др.





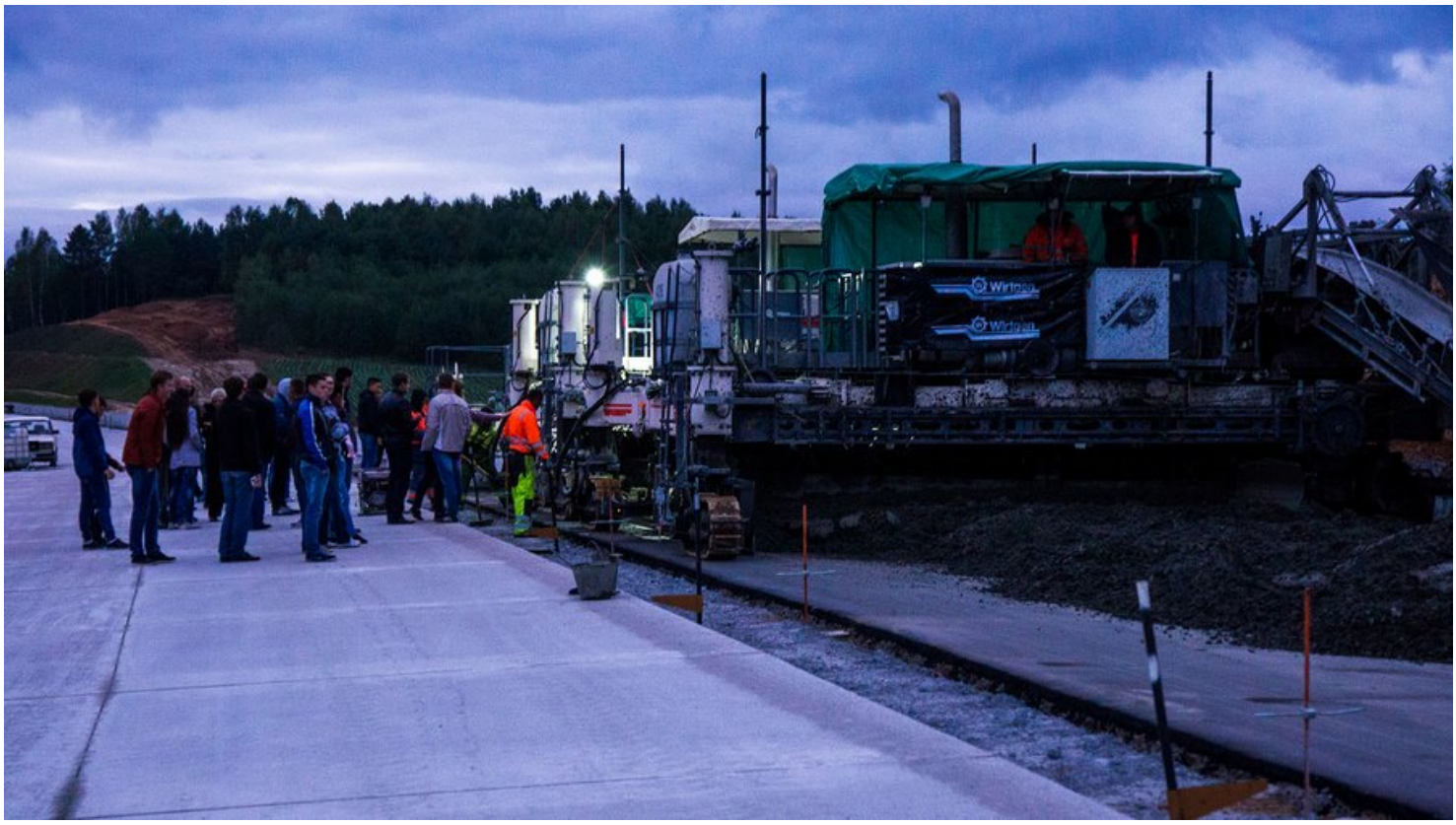

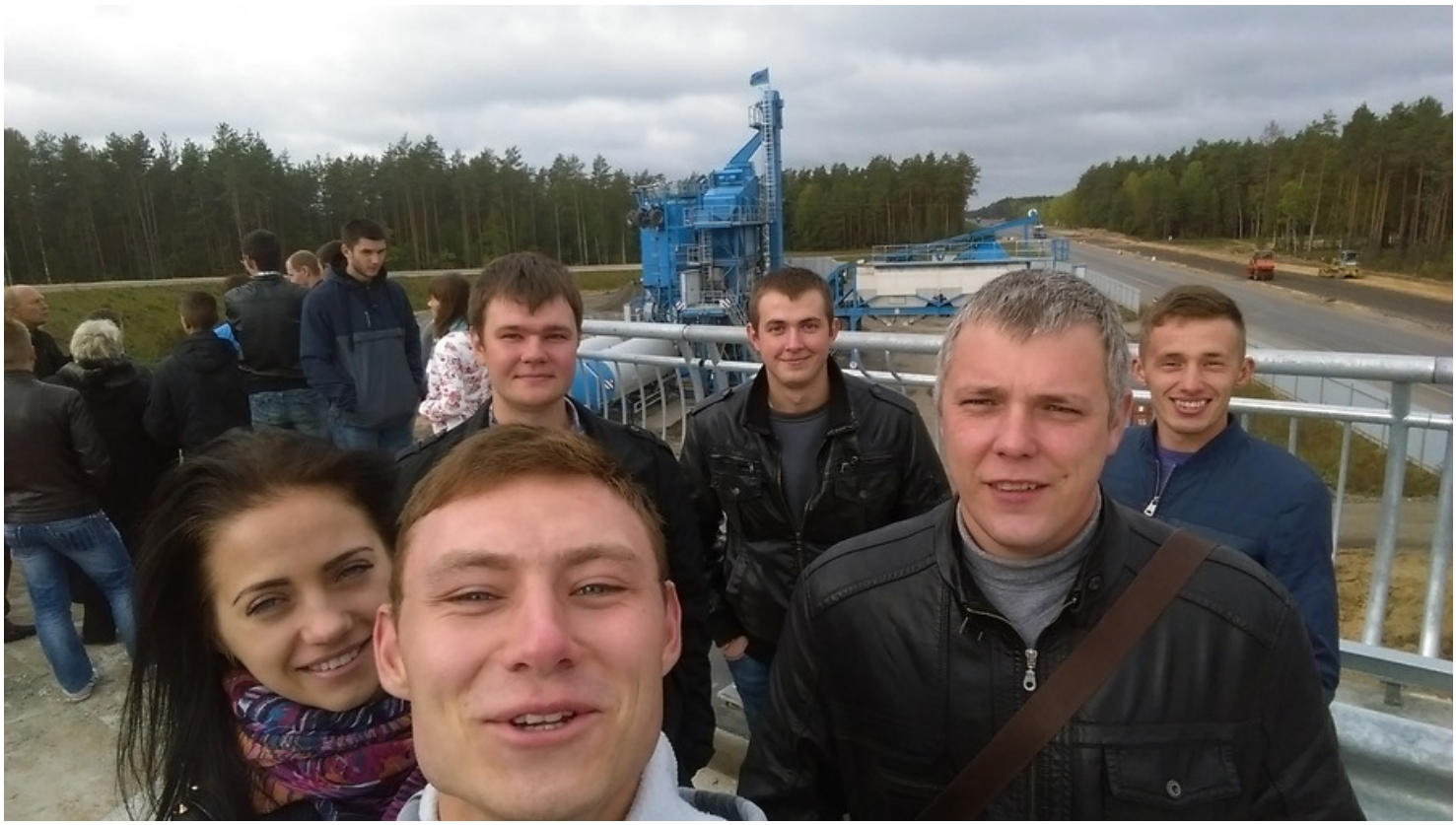






COMACO
COMACO
COMACO
CHP 2200






BROOKLYN


Teltomat
ОПАСНОСТЬ ВОЗМОЖНО ПАДЕНИЕ











Важную цель обучения мы видим в том, чтобы развивать у студентов системное мышление, т.к. автомобильные дороги – это сложнейшее комплексное инженерное сооружение. Умение видеть все этапы их жизненного цикла целиком, анализировать и предвидеть изменения транспортно-эксплуатационного состояния, принимать грамотные обоснованные решения – могут только специально подготовленные работники.

Развитие системного мышления также невозможно без вовлечения студентов в научную деятельность. Студенты специальности постоянно участвуют как в вузовских, так и в международных научно-технических конференциях, имеют научные публикации в

изданиях, индексируемых в РИНЦ, и в профильных научных журналах. Ежегодно интенсивная работа студенческих научных кружков находит свое отражение в высоких результатах Республиканского конкурса научных работ студентов. Привлечение студентов к научным исследованиям позволяет выявить и раскрыть их творческий потенциал и применять впоследствии полученные специальные знания для инновационного развития дорожного хозяйства.













Подготовка инженеров-строителей по специальности «Автомобильные дороги», востребованность которых на рынке труда подтверждена опытом прошлых лет, является значимым вкладом университета в обеспечение транспортного комплекса страны высококвалифицированными специалистами-дорожниками. Недостаток специалистов в данной области может привести к снижению качества строительства, реконструкции, содержания и ремонта автомобильных дорог, что неизбежно повлечет ухудшение их состояния и возврат современного мира в «эпоху грунтовых дорог».

За прошедшие годы в БелГУТе по специальности «Автомобильные дороги» подготовлено для дорожной отрасли страны более 1,5 тысячи специалистов, включая и выпуск иностранных студентов, ставших востребованными специалистами в Таджикистане и Ливане.



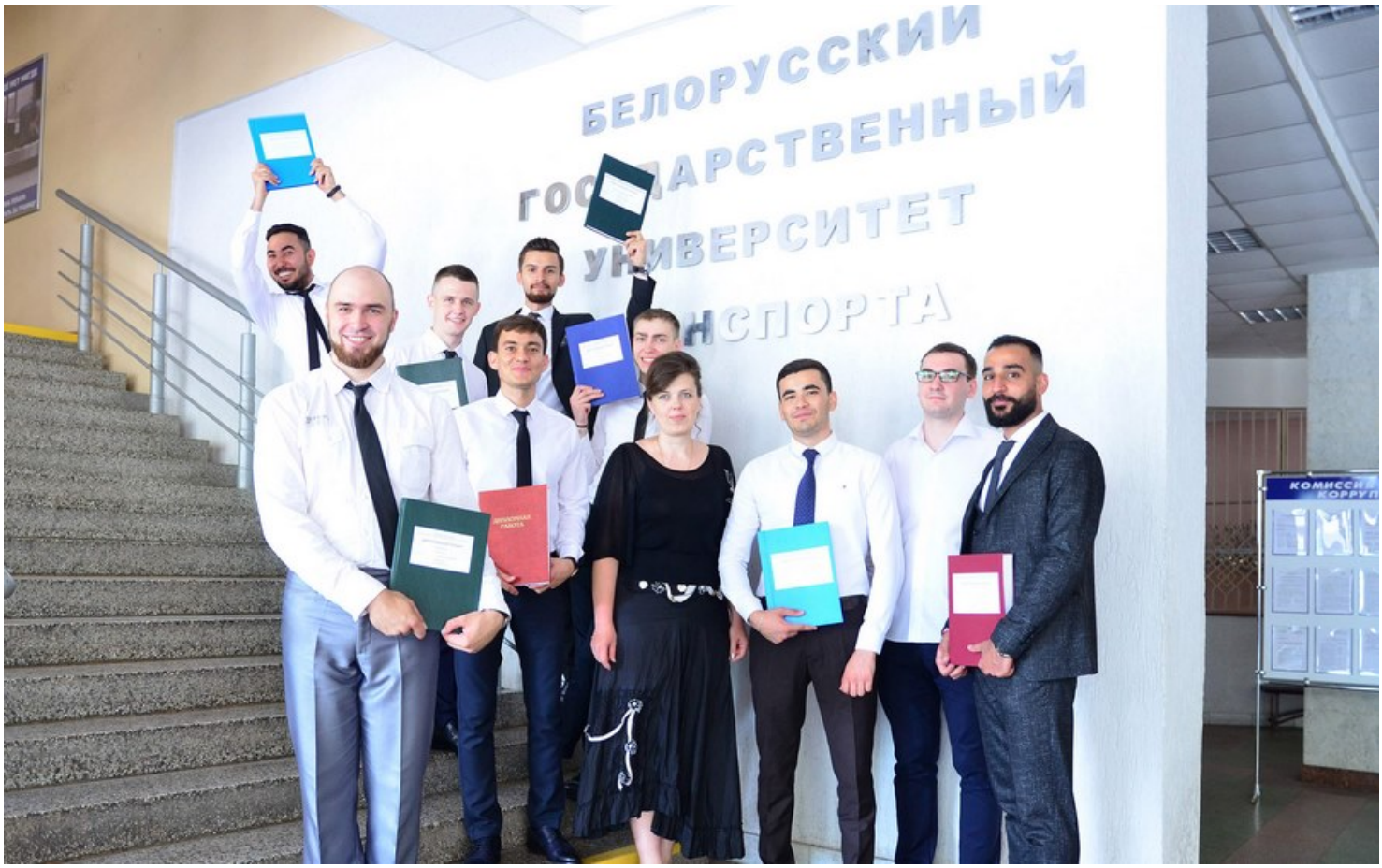
БЕЛОРУССКИЙ
ГОСУДАРСТВЕННЫЙ
УНИВЕРСИТЕТ
ТРАНСПОРТА


БЕЛОРУССКИЙ
ГОСУДАРСТВЕННЫЙ
УНИВЕРСИТЕТ
ТРАНСПОРТА
ДИПЛОМНАЯ РАБОТА



Выпускники БелГУТа успешно трудятся в дорожных и строительных организациях республики, на автомобильном транспорте и других предприятиях. Среди них:

Аврамов Виталий Викторович – *начальник производства* ГП «Жлобинская ПМК-71»;

Берёзка Николай Николаевич – *главный инженер* ООО «ИНВЕСТ ГРУПП», г. Москва;

Главинский Николай Владимирович – *главный инженер* «Дорожно-строительного управления №17», г. Гомель;

Глущенко (Абухович) Елена Анатольевна – *главный специалист – заместитель начальника* отдела технико-экономических и экологических обоснований ГП «Белгипродор», г. Минск;

Ермаков Дмитрий Викторович – *заместитель директора* ДРСУ-113, г. Гомель;

Ковалев Александр Сергеевич – *директор* Чечерского ДЭУ-115 КПРСУП «Гомельоблдорстрой»;

Козьяков Дмитрий Борисович – *первый заместитель генерального директора* РУП «Гомельавтодор»;

Колосов Олег Александрович – *главный инженер* ДРСУ-113, г. Гомель;

Лыков Андрей Юрьевич – *первый заместитель директора – главный инженер* «ДСУ № 1, г. Рогачев» ОАО «ДСТ№2, г. Гомель»;

Миненков Андрей Васильевич – *заместитель начальника* Гомельской дистанции гражданских сооружений РУП «Гомельское отделение Белорусской железной дороги»;

Павлов Павел Евгеньевич – *заместитель генерального директора* по жилищному строительству ГП «Гомельское областное УКС»;

Рак Елена Николаевна – главный инженер проекта филиала «Гомельский дорожный отдел» ГП «Белгипродор»;

Радько Иван Сергеевич – *начальник* ДРСУ № 213, ф-л КУП «Могилевоблдорстрой»;

Фатеев Дмитрий Леонидович – *главный инженер* ОАО «ДСТ №2, г. Гомель»;

Филиппович Виталий Анатольевич – *директор* «ДРСУ-207, г. Светлогорск»;

Хацкевич Александр Сергеевич – *начальник* ДЭУ №46, г. Чечерск;

Череухин Владимир Николаевич – *начальник* Гомельского филиала ГП «Белаэронавигация» аэропорт «Гомель»;

Чирун Сергей Михайлович – *начальник* ДЭУ №45, г. Хойники;

Чудова Ирина Андреевна – *начальник* управления централизованного хозяйственного обслуживания ГУ «Центр по обеспечению деятельности бюджетных организаций Буда-Кошелевского района»;

Шелютто Ольга Олеговна – *начальник* проектной группы ПКП «Гомельдорпроект»;

Щербаков Александр Михайлович – *заместитель генерального директора – главный инженер* ОАО «Строительный трест № 14»

и многие другие.

Рос и укреплялся кадрами коллектив, пополнялась материально-техническая база, написаны сотни статей, подготовлены десятки учебно-методических пособий, издано три монографии.

Вспоминаются слова Министра транспорта и коммуникаций Республики Беларусь Алексея Авраменко: «Постоянное совершенствование сети автодорог – гарантия стабильной работы экономики». В дополнение почти народная мудрость: «Дорога – это жизнь, и пройти по ней нужно достойно».

Нам приятно, что наши выпускники гордятся тем, что получили образование в Белорусском государственном университете транспорта по специальности «Автомобильные дороги». Качество нашей работы состоит в том, что студенты стали хорошими специалистами дорожной отрасли.

Заглядывая в будущее специальности, хочется сказать: «Автомобильные дороги – это лицо государства». Задача высшего учебного заведения сохранить традиции, создаваемые годами, укрепить сформированный фундамент в подготовке высококвалифицированных специалистов дорожного дела, способных трудиться на благо государства и с теплотой в душе хранить воспоминания о родном университете.

Пользуясь случаем, весь коллектив кафедры «ПСиЭТО», поздравляет своих выпускников и работников дорожного хозяйства с профессиональным праздником – Днем автомобилиста и дорожника! Желаем крепкого здоровья, счастья, благополучия и многих километров новых дорог! Новых профессиональных достижений, процветания и мира Вам и вашим близким!

0

Нашли ошибку? Выделите ее и нажмите Ctrl-Enter

БелГУТ в социальных ресурсах

Студсовет в социальных ресурсах

Интернет-ресурсы

- Президент Республики Беларусь
- Министерство транспорта и коммуникаций Республики Беларусь

- Официальные интернет-ресурсы
- Наши партнёры и образовательные интернет-ресурсы
- Портал рейтинговой оценки оказания услуг организациями Республики Беларусь
- Болонский процесс
- АБИТУРИЕНТ.by

Контакты

Республика Беларусь, Гомель

246653, ул. Кирова, д. 34

E-mail: bsut@bsut.by

Телефонный справочник

приемная первого проректора: 375 (232)953981

отдел международных связей: 375 (232)265992

Все контакты

Регистрационный номер интеренет-ресурса

© 2024 БелГУТ

 Показать на карте