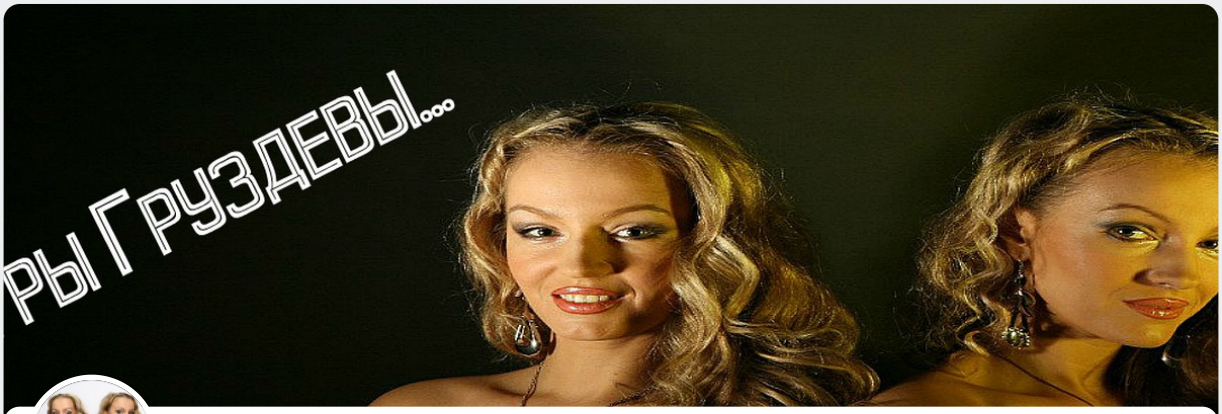

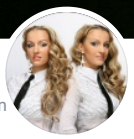

Ведущие и певицы | Сестры Груздевы |

1,409 volgers

Volgen

Foto Video Discussies



Toon alles 15

Сестры Груздевы- певицы, теле- радио ведущие. Опыт проведения мероприятий любой сложности: от коропо... Meer

Gedetailleerde informatie

Volgers 1,409

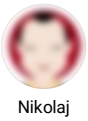
Nikolaj

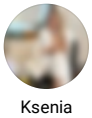
Ksenia


Sergej

Andras


Anatoli


Anastasia


Sergej


Anna

Volg het nieuws van de groep
Mis geen nieuwe publicaties van uw favoriete groep - log in op uw account en volg de groep.

Registreren Inloggen


19 jan. 2017

Красиво жить не запретишь + Сёстры Груздевы Дядя Ваня (Иван Вабищевич) Фрагменты😊😊😊🎊🎊🎊💖💖💖 Какой же он классный!!! Красивый, сексуальный, талантливый, и безумно добрый и обаятельный!!! А жена нам очень тоже понравилась, красавица!!! И очень чистый и светлый человечек, с такой фигурой точёной, что мы из спортзала не вылазим уже три недели⚽🚴🏄



Красиво жить не запретишь + Сёстры Груздевы Дядя Ваня (Иван Вабищевич) Фрагменты

244 keer bekeken

Eerst oude

Stepan Alekseevitsj
⚠️Все лучшие бонусы онлайн казино!
Играйте и выигрывай
Собраны всё тут➡️https://vk.cc/6idU3L
26 feb. 2017 Delen

Anisoara Sanduleac
⚠️$100 бесплатно и $208 в бесплатных турнирах с гарантированными призами.
✔️https://vk.cc/6rCHhn
1 apr. 2017 Delen

Alina Tolmatsjova
Позорище поддерживающие власть Усатого... посмотрим как запоёте, когда все изменится
22 juni 2020 Delen 15

Ljoedmila Karpovitsj
Ну что ВЫ, Анна! Они же возомнили себя Звездами, хотя, по большому счету , их знают только их знакомые. "Звездули", которым "красиво жить не запретишь"! А нынещняя власть дала им такую возможность даже при их "таланте". Что ж им не упрягаться за ее! Я думаю, что человек культуры, отбросив даже политику и экономику, не стал бы поддерживать хама!
23 juni 2020 Delen 9

Vladimir Sosnovski
Анна, Эти две ***** сказали о Бабарико, мол, что он может сделать со страной, если он даже со своим животом ничего сделать не смог? "Мы не проститутки, не продажные- мы так воспитаны" - это утверждение им не доказать. Они прославились тем, что поддержали лож и провокации Алена Ланская в отношении Тихановкой. Похоже, тоже метят в пресс-секретари АГЛ, по формату подходят идеально.
5 aug. 2020 Delen 10

Volgende opmerkingen weergeven

Ведущие и певицы | Сестры Груздевы |
16 jan. 2017

Красиво жить не запретишь+ сёстры Груздевы с Ольгой Барабанщиковой)) Побывали в гостях у красавицы и очень искренней девушки!!! Были и нестандартные моменты, если честно))) Фрагмент! А сегодня в 22:30 на бел муз тв! Суббота 11:00, вторник 22:30😘😘😘👯👯🙌🙌

Volg het nieuws van de groep
Mis geen nieuwe publicaties van uw favoriete groep - log in op uw account en volg de groep.



Красиво жить не запретишь+ сёстры Груздевы с Ольгой Барабанщиковой
1,929 keer bekeken

8 1 1K

Eerst oude

Vasili Ivanov
что за крокодилы?
26 juli 2020 Delen 8

Vladimir Sosnovski
Эти две ***** сказали о Бабарико, мол, что он может сделать со страной, если он даже со своим животом ничего сделать не смог?

секретари АГЛ, по формату подходят идеально.
5 aug. 2020 Delen 3

Svetlana Petrova
Дзевачки зачем пець пал фанерку, можно вот так
https://youtu.be/NzJFRUOT6_Y
19 sept. 2020 Delen

Volgende opmerkingen weergeven

Ведущие и певицы | Сестры Груздевы |
16 jan. 2017

Красиво жить не запретишь + СЁСТРЫ ГРУЗДЕВЫ полный выпуск с Виталиком Карпанов...
Виталик!!! Прости!!! За не совсем приличную программу!!!))) мы это любя!!!
Хотя местами было очень даже прилично !!!



Красиво жить не запретишь + СЁСТРЫ ГРУЗДЕВЫ полный выпуск с Виталиком Карпанов...
14 keer bekeken

3 903

Vladimir Sosnovski
Эти две ***** сказали о Бабарико, мол, что он может сделать со страной, если он даже со своим животом ничего сделать не смог?

"Мы не проститутки, не продажные- мы так воспитаны" - это утверждение

Volg het nieuws van de groep
Mis geen nieuwe publicaties van uw favoriete groep - log in op uw account en volg de groep.

АГЛ, по формату подходят идеально.
5 aug. 2020 Delen

Ведущие и певицы | Сестры Груздевы |
14 jan. 2017

Сёстры Груздевы Off Stage Life

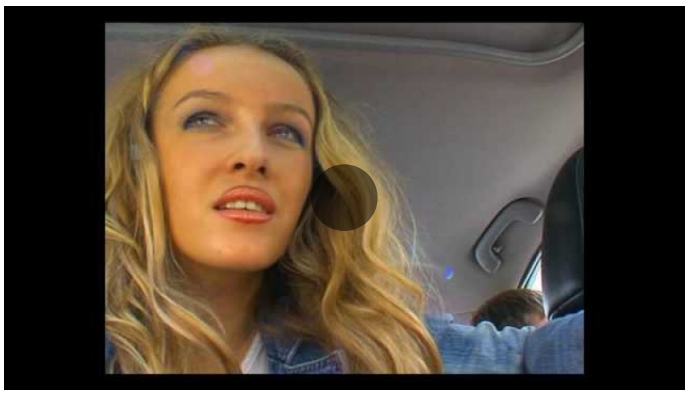

Сёстры Груздевы Off Stage Life

Eerst oude



Vladimir Sosnovski
Эти две ***** сказали о Бабарико, мол, что он может сделать со страной, если он даже со своим животом ничего сделать не смог?
"Мы не проститутки, не продажные- мы так воспитаны" - это утверждение им не доказать. Они прославились тем, что поддержали ложь и провокации Алена Ланская в отношении Тихановкой. Похоже, тоже метят в пресс-секретари АГЛ, по формату подходят идеально.
5 aug. 2020 Delen



Svetlana Petrova
😘
19 sept. 2020 Delen



Jeva Darkovitsj
разукрашенные шлюхи, сдохните 😘
17 juli om 22:47 Delen 1

VK © 2006-2023

Over VK Regels Systeemontwikkelaars

Nederlands Русский Українська English alle talen »

Volg het nieuws van de groep
Mis geen nieuwe publicaties van uw favoriete groep - log in op uw account en volg de groep.