Любіце свой край
Наша Талачыншчына



Наша газета в формате PDF



Наши авторы

- Игорь Снаров
- Кристина Быховец
- Мария Хмелюк
- Михаил Королёв
- Олеся Кузьмич
- Ольга Хаецкая
- Сергей Абрамович
- Юлия Капранова

Оплата онлайн



Талон к врачу



Прямые линии



Билет в кино



Расписание транспорта



Номера телефонов



Тема недели



Земельные участки



Дома, подлежащие включению в реестр пустующих



Я военным быть хочу



Поиск родственников



«Бацькаўшчына»



Поможем храму!



«Витебские вести»

ВИТЕБСКИЕ ВЕСТИ
НОВОСТИ ВИТЕБСКА И ВИТЕБСКОЙ ОБЛАСТИ

Александр Дубов, депутат Палаты представителей: «В основе изменений — предложения граждан»

10 января 2022 16:34

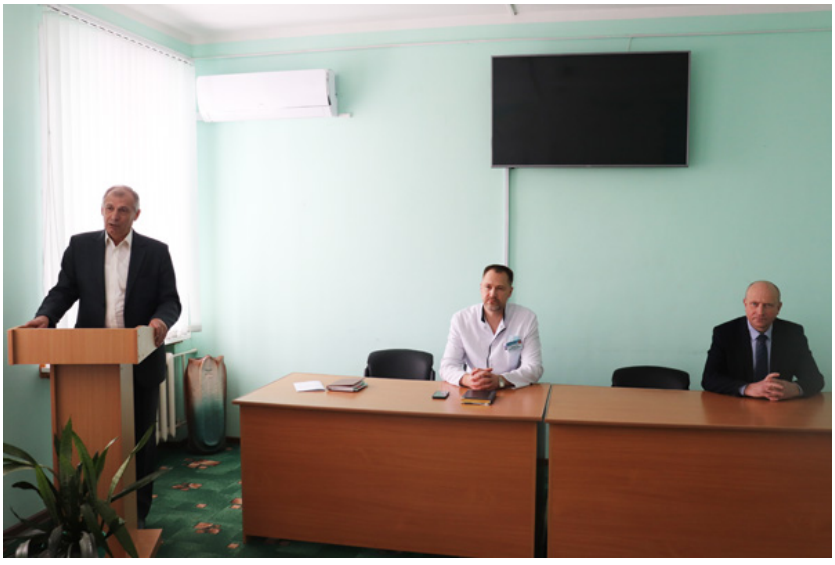

Изменение Конституции необходимо для дальнейшего развития государства, от принятия соответствующего решения зависит будущее страны и её граждан. На этом акцентировал внимание присутствующих на встрече с

трудовым коллективом Толочинской центральной районной больницы депутат Палаты представителей Национального собрания Республики Беларусь Александр Дубов.



— В мире не осталось практически ни одной страны, Конституция которой не претерпел бы изменений. Ныне действующая у нас сегодня стала сдерживающим фактором развития государства, поскольку, к примеру, отдельные законодательные документы, необходимость которых продиктована временем, противоречат существующим нормам Основного закона и поэтому не могут быть приняты, — подчеркнул парламентарий.

Александр Дубов подробно остановился на основных изменениях и дополнениях, содержащихся в проекте обновлённой Конституции, особо отметив при этом усиление её социальной направленности, перераспределение полномочий между Президентом, Правительством и Парламентом, а также придание нового статуса Всебелорусскому народному собранию, рассказал о деятельности специально созданной комиссии на подготовительном этапе.



— Конституционной комиссией проделана кропотливая работа, рассмотрены все поступившие в её адрес обращения. К слову, возможные изменения в Основной закон базируются на поступивших предложениях от общественных объединений, трудовых коллективов предприятий и организаций, простых граждан, — отметил депутат.

Участие во встрече с медиками принял также председатель районного исполнительного комитета Олег Лындин, который ещё раз подчеркнул важность предстоящего референдума для будущего Беларуси.

Игорь СНАРОВ.

Rating: 0.0/**10** (0 votes cast)

Rating: **0** (from 0 votes)

Поделиться в соц. сетях

Нравится +1

Метки: Игорь Снаров

.

ПОИСК ПО САЙТУ

Введите слово...

Год мира и созидания

Партизаны Толочинщины



Ритуальные услуги

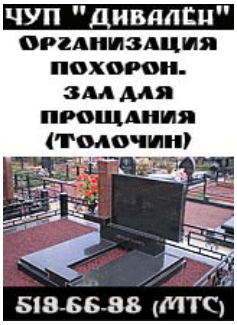

Наш календарь

Январь 2022

Пн	Вт	Ср	Чт	Пт	Сб	Вс
					1	2
3	4	5	6	7	8	9
10	11	12	13	14	15	16
17	18	19	20	21	22	23
24	25	26	27	28	29	30
31						

« Дек Фев »

Архив новостей

Выберите месяц

Конкурс туристических фильмов



Мы в Инстаграме

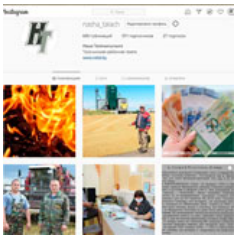

Мы в Facebook

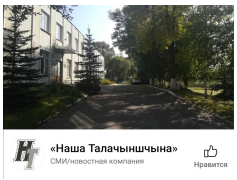

Наши видео

YouTube

Мы в Telegram



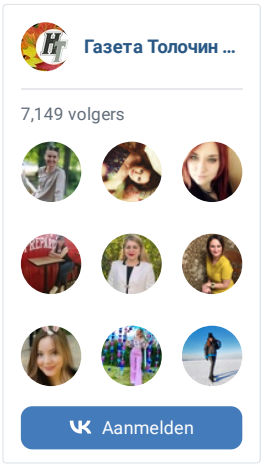

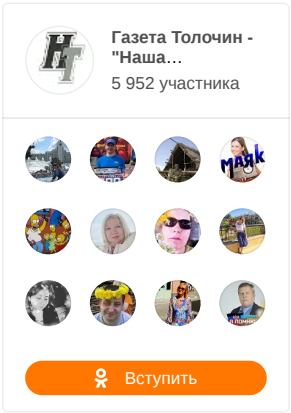

Ссылки: Президент Республики Беларусь | Витебский облисполком | Толочинский райисполком | Газета "Витебские вести"

Яндекс.Метрика 218 my counter сегодня 242 всего 2164707 380 mail.ru 510 5142617 237 Rating All.BY HIT.UA 278 1930 Рамблер ТОП100

Copyright © "НАША ТАЛАЧЫНШЧЫНА". При использовании материалов этого сайта на других интернет-ресурсах обязательно указание кликабельной ссылки natal.by или прямой ссылки, ведущей на использованный материал. При использовании материалов в печатных изданиях обязательно указание ссылки natal.by или прямой ссылки, указывающей на место расположения использованного материала.
Magazine Basic Тема разработана Themes by bavotasan.com.
Локализация и Перевод Коллекция Wordpress.
150855555