RUPEP.org

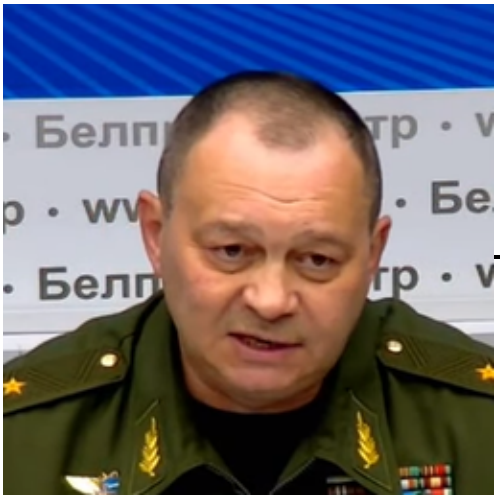

Голуб Игорь Владимирович

Категория	Национальный PEP
Дата рождения	19.11.1967
Место рождения	Чернигов, Украина
Гражданство	Республика Беларусь
Под санкциями	Европейский союз , Бельгия , Швейцария , Франция , Канада , Великобритания
Последняя должность	Вооружённые силы республики Беларусь, командующий военно-воздушными силами и войсками противовоздушной обороны
Другие вебсайты	Министерство обороны республики Беларусь Архив , Минобороны Республики Беларусь Архив

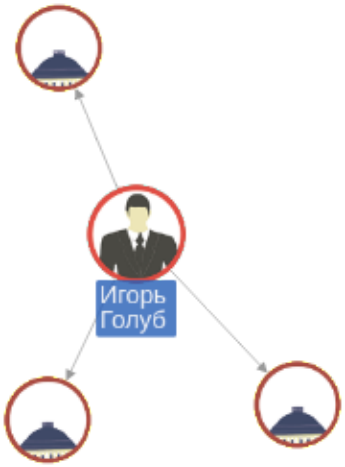

Последнее изменение профиля:**23 апреля 2023 г.**

Карьера:

от 31.08.2017
Вооружённые силы республики Беларусь, командующий военно-воздушными силами и войсками противовоздушной обороны

от 31.08.2017
Минобороны Республики Беларусь, командующий военно-воздушными силами и войсками противовоздушной обороны

от 04.2013
до 31.08.2017
Вооружённые силы республики Беларусь, заместитель командующего военно-воздушными силами и войсками противовоздушной обороны

от 17.08.2010
до 04.2013
Вооружённые силы республики Беларусь, заместитель командующего военно-воздушными силами и войсками противовоздушной обороны – начальника авиации

от 1991
до 17.08.2010
Вооружённые силы республики Беларусь, военнослужащий

от 1988
до 1991
Вооружённые силы СССР, военнослужащий

Возможно вы искали:

Golub Igor Vladimirovich
Holub Ihor Volodymyrovych
Holub Ihor Wolodymyrowytsch
Golub Igor' Vladimirovich
Golub Igor′ Vladimirovich
Golub Igor′ Vladimirovič
Holoub Ihor Volodymyrovytch
Golub Igor Volodimirovich
Golub Igor Volodymyrovych
Holub Ihor Volodȳmȳrovȳch
Golub Ìgor Volodimirovič
Golub Igor Volodimirovič
Holub Ihor Volodymyrovyč
Голуб Ігор Володимирович