23.11.22 18:47

После переезда в Минский район у пенсионерки сняли льготы. В ситуации разбирался глава района



23 ноября председатель Минского районного исполнительного комитета Владимир Юргевич провел прием граждан. Так, к нему за помощью обратилась мать погибшего военнослужащего Мария Иваненко.

Совсем недавно пенсионерка переехала из Минска в Колодищи. Она заметила, что сразу же после смены места жительства ей сняли льготы с пенсии.

– У меня сын погиб в Афганистане. Жила в столице и все льготы получала, а теперь все сняли. Я же не переехала в другое государство, – с возмущением сказала Мария Брониславовна.



Глава района пояснил заявительнице, что ранее она получала доплату от Минского Совета депутатов в размере 78 белорусских рублей:

Примеры того, как кибепреступники незаметно крадут у вас деньги

– К сожалению, данную ежемесячную доплату к пенсии дают лишь в Минске, в других регионах страны такого нет. Насколько я знаю, саму пенсию вы получаете, – сказал Владимир Иосифович.

Тогда пенсионерка вспомнила, что теперь она оплачивать коммуналку на общих основаниях, а ведь ранее у нее были льготы.



Начальник управления по труду, занятости и социальной защите Минрайисполкома **Елена Горбунова** обратилась к Марии Иваненко:

– У вас действительно есть право на данную льготу, но для начала вам нужно написать заявление в ЖКХ Минского района. После подачи документов вам назначат льготу, следовательно, будете платить меньше за коммунальные услуги.

Пенсионерку интересовал еще один вопрос. Дело в том, что до переезда в пристоличье город Минск предоставлял ей путевки в санатории для оздоровления.

– Когда в санаторно-курортный отдел Минрайисполкома поступят все ваши документы, тогда мы сможем вам предоставить путевку с сохранением очередности, – отметила Елена Александровна.

К слову, Мария Брониславовна сможет отправиться в санаторий уже в первом квартале следующего года.

Текст: Валерия ГРАМОВИЧ

Фото автора

Колодищанский | Общество

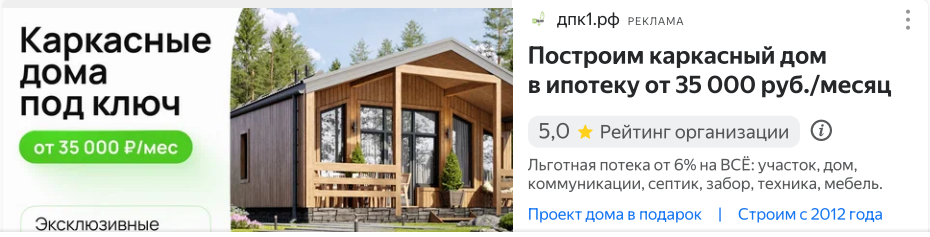

Примеры того, как кибепреступники незаметно крадут у вас деньги

Рекомендуем

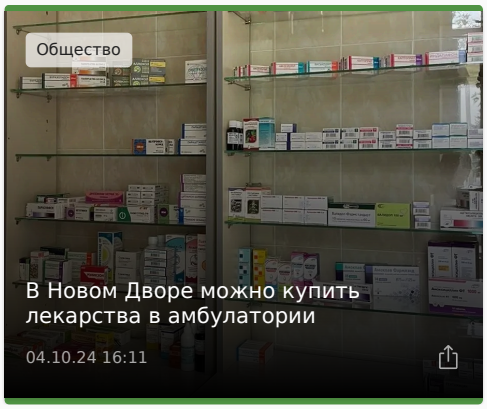
Общество
В Новом Дворе можно купить лекарства в амбулатории
04.10.24 16:11

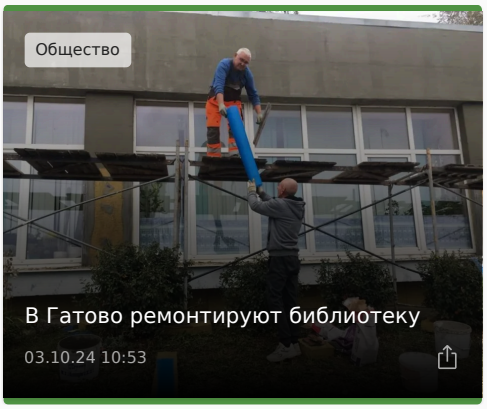
Общество
В Гатово ремонтируют библиотеку
03.10.24 10:53

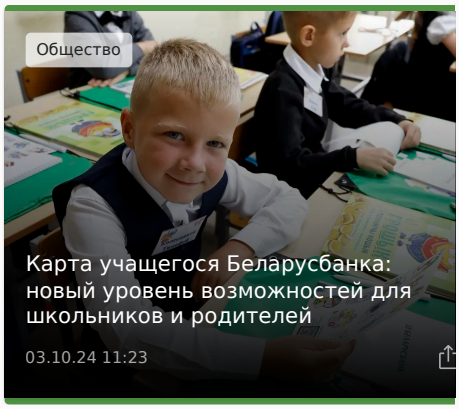
Общество
Карта учащегося Беларусбанка: новый уровень возможностей для школьников и родителей
03.10.24 11:23

Минское областное унитарное предприятие "Информационное агентство "Минская правда" редакция газеты "Прысталічча" УНП: 600013449 . Юридический и почтовый адрес: Республика Беларусь, 220013, г. Минск, ул. Б.Хмельницкого, 10А

16+

© 2024 Все права защищены | Пристоличье

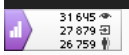

Сегодня 16:07 Примеры того, как кибепреступники незаметно крадут у вас деньги

Лента новостей