Центрального рувд минска руководство по

РЕКЛАМА
domclick.ru

600 000 ₽
Дом 30 кв. м, Московская область, садо-вое...

750 000 000 ₽
Дом 2538 кв. м, Сочи, улица Ленина, 294/5

11 000 000 ₽
Дом 130 кв. м, Тюменская область, 71Н-1738

5 000 000 ₽
Дом 273 кв. м, Тюменская область, село Каскара

350 000 ₽
Дом 55 кв. м, СТ Колос-3, 6-я аллея

25 000 000 ₽
Дом 139.1 кв. м, ЖСТ Чаевод, улица Ту-маняна, 106

50 000 000 ₽
Дом 256 кв. м, Сочи, площадь Флага

1 730 000 ₽
Дом 34.6 кв. м, Вязники, Ключевая улица, 5

34 000 000 ₽
Дом 350 кв. м, Сочи, улица Плеханова, 35

График приема граждан руководящим составом Центрального РУВД г. Минска

Начальник РУВД	Среда 8.00 — 14.00	Кабинет №214 тел. 288-77-84
Первый заместитель начальника РУВД — начальник криминальной милиции	Понедельник 14.00 — 20.00	Кабинет №401


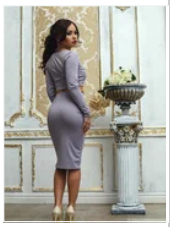


		тел.288-84-84
Заместитель начальника РУВД — начальник милиции общественной безопасности	Вторник 14.00 — 20.00	Кабинет №227 тел.288-83-733
Вриод заместителя начальника РУВД по идеологической работе и кадровому обеспечению	Пятница 8.00 — 14.00	Кабинет №209 тел.288-82-13

Примечание: в случае отсутствия по объективным причинам лица обязанного осуществлять прием граждан в приемные дни, прием осуществляет лицо его заменяющее, либо лицо, назначенное (письменно либо устно) начальником РУВД. При этом информация о замене лица, осуществляющего прием, заблаговременно доводится до сведения старшего оперативного дежурного ОДС РУВД и размещается в фойе РУВД на информационных стендах.

Источник

Абабурко Денис Иванович

Участковый инспектор ИДН

Минск, 220053, ул. Орловская, 58-1

+375 (17) 327-02-02

Аноп Сергей Леонидович

Старший участковый инспектор

Минск, 220053, ул. Орловская, 58-1

+375 (17) 259-60-34

Астапенко Виктория Олеговна

Участковый инспектор

Минск, 220053, ул. Орловская, 58-1

+375 (17) 327-02-02

Басов Александр Владимирович

Заместитель начальника РУВД — начальник милиции общественной безопасности

Минск, 220053, ул. Орловская, 58-1

+375 (17) 288-83-73

Бугор Илья Игоревич

Участковый инспектор

Минск, 220053, ул. Орловская, 58-1

+375 (17) 350-58-50

Генералов Иван Владимирович

Участковый инспектор

Минск, 220053, ул. Орловская, 58-1

+375 (17) 288-51-53

Герасименко Александр Николаевич

Старший участковый инспектор ИДН

Минск, 220053, ул. Орловская, 58-1

+375 (17) 233-85-02

Гуженко Ольга Владимировна

Старший инспектор отдела по гражданству и миграции

Минск, 220053, ул. Орловская, 58-1

+375 (17) 335-06-38

Дериколенко Александр Александрович

Начальник отдела по гражданству и миграции

Минск, 220053, ул. Орловская, 58-1

+375 (17) 288-82-73

Дзюрич Сергей Алексеевич

Старший участковый инспектор ИДН

Минск, 220053, ул. Орловская, 58-1

+375 (17) 288-51-53

Жибуль Елена Петровна

Участковый инспектор ИДН

Минск, 220053, ул. Орловская, 58-1

+375 (17) 203-10-33

Корсак Сергей Владимирович

Старший участковый инспектор

Минск, 220053, ул. Орловская, 58-1

+375 (17) 350-58-50
Кохан Артур Олегович

Участковый инспектор

Минск, 220053, ул. Орловская, 58-1

+375 (17) 203-73-75

Креер Вячеслав Сергеевич

ВрИОД Старшего участкового инспектора

Минск, 220053, ул. Орловская, 58-1

+375 (17) 233-85-02

Кудравец Павел Леонидович

Первый заместитель начальника – начальник криминальной милиции

Минск, 220053, ул. Орловская, 58-1

+375 (17) 288-84-84

Кузюкович Юрий Владимирович

Старший участковый инспектор

Минск, 220053, ул. Орловская, 58-1

+375 (17) 288-17-11

Кухта Александр Александрович

Старший участковый инспектор

Минск, 220053, ул. Орловская, 58-1

+375 (17) 288-96-69

Лавда Евгений Павлович

Участковый инспектор

Минск, 220053, ул. Орловская, 58-1

+375 (17) 203-10-33

Малевич Артем Сергеевич

Участковый инспектор

Минск, 220053, ул. Орловская, 58-1

+375 (17) 288-17-11

Матюшко Владимир Мечиславович

Участковый инспектор

Минск, 220053, ул. Орловская, 58-1

+375 (17) 203-73-75

Мацкевич Александр Вячеславович

Участковый инспектор ИДН

Минск, 220053, ул. Орловская, 58-1

+375 (17) 350-58-50

Меклыш Николай Владимирович

Участковый инспектор

Минск, 220053, ул. Орловская, 58-1

+375 (17) 334-35-12

Михнюкевич Михаил Александрович

Участковый инспектор

Минск, 220053, ул. Орловская, 58-1

+375 (17) 233-85-02

Овсяник Илья Сергеевич

Участковый инспектор

Минск, 220053, ул. Орловская, 58-1

+375 (17) 288-51-53

Прохоренко Александр Алексеевич

Заместитель начальника по идеологической работе и кадровому обеспечению

Минск, 220053, ул. Орловская, 58-1

+375 (17) 288-82-13

Радевич Виктор Владимирович

Начальник

Минск, 220053, ул. Орловская, 58-1

+375 (17) 288-82-84

Радюкевич Александр Николаевич

Заместитель начальника отдела по гражданству и миграции

Минск, 220053, ул. Орловская, 58-1

+375 (17) 288-84-73

Сайфулин Михаил Николаевич

Участковый инспектор

Минск, 220053, ул. Орловская, 58-1

+375 (17) 203-10-33

Свито Евгений Николаевич

Участковый инспектор

Минск, 220053, ул. Орловская, 58-1

+375 (17) 350-58-50

Свито Евгений Сергеевич

Участковый инспектор

Минск, 220053, ул. Орловская, 58-1

+375 (17) 369-58-50

Семитко Андрей Михайлович

Заместитель начальника — начальник предварительного расследования

Минск, 220053, ул. Орловская, 58-1

+375 (17) 288-82-84

Скосырская Марина Эдуардовна

Участковый инспектор

Минск, 220053, ул. Орловская, 58-1

+375 (17) 369-58-50

Смольский Николай Петрович

Старший участковый инспектор

Минск, 220053, ул. Орловская, 58-1

+375 (17) 327-02-02
Соколовский Александр Францевич

Участковый инспектор

Минск, 220053, ул. Орловская, 58-1

+375 (17) 334-35-12

Тарибо Роман Геннадьевич

Участковый инспектор

Минск, 220053, ул. Орловская, 58-1

+375 (17) 233-85-02

Титов Денис Андреевич

Участковый инспектор

Минск, 220053, ул. Орловская, 58-1

+375 (17) 233-85-02

Федосов Антон Олегович

Участковый инспектор

Минск, 220053, ул. Орловская, 58-1

+375 (17) 288-17-11

Чернушенко Алексей Владимирович

Участковый инспектор

Минск, 220053, ул. Орловская, 58-1

+375 (17) 334-35-12

Чернявский Алексей Владимирович

Участковый инспектор милиции

Минск, 220053, ул. Орловская, 58-1

+375 (17) 334-35-12

Чернявский Алексей Анатольевич

Участковый инспектор, Старший участковый инспектор

Минск, 220053, ул. Орловская, 58-1

+375 (17) 288-51-53
+375 (17) 288-51-53
Шамрук Елена Владимировна

Участковый инспектор

Минск, 220053, ул. Орловская, 58-1

+375 (17) 288-96-69

Шатило Алена Игоревна

Участковый инспектор ИДН

Минск, 220053, ул. Орловская, 58-1

+375 (17) 334-35-12

Шахлай Артур Владимирович

Начальник РУВД

Минск, 220053, ул. Орловская, 58-1

+375 (17) 288-02-02

Шевелев Сергей Владимирович

Участковый инспектор ИДН

Минск, 220053, ул. Орловская, 58-1

+375 (17) 288-96-69

Шуляковский Олег Николаевич

Первый заместитель начальника — начальник криминальной милиции

Минск, 220053, ул. Орловская, 58-1

+375 (17) 288-82-84

Шутова Людмила Николаевна

Инспектор отдела по гражданству и миграции

Минск, 220053, ул. Орловская, 58-1

+375 (17) 335-06-38
Источник
Зьвесткі зь Вікіпэдыі — вольнай энцыкляпэдыі

Цэнтральная раённая ўправа ўнутраных спраўваў места Менску	
Знак МУС РБ	
Скарот	Цэнтральная РУУС м. Менску
Дата ўтварэньня	12 жніўня 1969 (53 гады таму)
Від	Выканаўчая
Праўны стан	дзяржаўная ўстанова
Мэта	барацьба са злачыннасьцю
Сядзіба	Менск, будынак
Месцазнаходжаньне	Беларусь, Менск, вул. Арлоўская, д. 58, к. 1[1]
Дзейнічае ў акрузе	Цэнтральны раён (Менск)
Службовыя мовы	Беларуская, Расейская
Начальнік	Артур Шахлай
Першы намесьнік	Павал Белы
Намесьнікі	Аляксандар Басаў, Арцём Гарашэвіч
Вышэйшы ўрад	ГУУС Менгарвыканкаму
Сайт	Старонка сеціва
Колішняя назва	Цэнтральны РАУС м. Менску

Цэнтральная раённая ўправа ўнутраных спраўваў места Менску — РУУС у Цэнтральным раёне Менску.

Падпарадкоўваецца ГУУС Менгарвыканкаму. Разьмяшчаецца пад адрасам: вуліца Арлоўская, д. 58, к. 1[2].

Начальства[рэдагаваць | рэдагаваць крыніцу]

Начальнікі РУУС Цэнтральнага раёну[2]:

- Начальнік РУУС — палкоўнік міліцыі Артур Уладзімеравіч Шахлай
- Першы намесьнік начальніка РУУС — Павал Рыгоравіч Белы
- Намесьнік начальніка РУУС — начальнік міліцыі грамадзкае бясьпекі — палкоўнік міліцыі Аляксандар Уладзімеравіч Басаў
- Намесьнік начальніка РУУС па ідэалягічнай рабоце і кадравым забясьпячэньні — Арцём Алегавіч Гарашэвіч

З 1969 году Цэнтральнае РУУС мела 13 начальнікаў[3]:

- Анатоль Сямёнавіч Мацьвеенка (1969—1971)
- Г. В. Сівіцкі (1971—1980)
- В. С. Палоўнік (1980—1985)
- В. А. Пяхота (1985—1988)
- В. Л. Русак (1988—1996)
- А. Ф. Зыль (1996—2001)
- С. К. Дубаневіч (2001—2003)
- В. Ф. Ярэмкін (люты — ліпень 2003)
- С. Н. Стасуеў (2003—2004)
- Л. А. Абрамюк (2004—2006)
- В. А. Сінякоў (2006—2009)
- В. Л. Радзевіч (2009—2014)
- А. У. Шахлай (з 2014)

Гісторыя[рэдагаваць | рэдагаваць крыніцу]

Загадам Міністэрства ўнутраных справаў БССР 12 жніўня 1969 году быў створаны раённы аддзел унутраных справаў Цэнтральнага раёну м. Менску колькасьцю 152 асобы[4]. Ён месьціўся пад адрасам: вул. Інтэрнацыянальная, 14. З 1997 году Цэнтральнае РУУС месьціцца на вул. Арлоўскай, д. 58, корпус 1.

У 2020—2021 гадох супрацоўнікі РУУС бралі ўдзел у здушэньні пратэстаў супраць фальсыфікацыі выбараў, гвалту і беззаконьня, затрымлівалі ўдзельнікаў акцыяў пратэсту[5].

У кастрычніку 2020 году начальнік РУУС Артур Шахлай названы галоўным падазроным (саўдзельнікам) у забойстве Рамана Бандарэнкі: *Начальнік Цэнтральнага РУУС м. Менску Шахлай А. В. безумоўна зьяўляецца кіраўніком названага падраздзяленьня і нясе пэрсанальную адказнасьць за ўсё, што адбываецца ў будынку РУУС*[6].

Катаваньні[рэдагаваць | рэдагаваць крыніцу]

- 11 лістапада 2020 году ў Цэнтральным РУУС каля дзьвюх гадзінаў трымалі цяжка зьбітага невядомымі прыхільнікамі Лукашэнкі жыхара Менску Рамана Бандарэнку, у выніку чаго па запозьненай шпіталізацыі ён апынуўся ў вельмі цяжкім стане[7] і на наступны дзень памёр у лякарні[8].

Крыніцы[рэдагаваць | рэдагаваць крыніцу]

1. ^ Цэнтральнае РУУС г. Мінска
2. ^ *а б* Цэнтральнае РУУС м. Менску(недаступная спасылка)
3. ^ Центральному РУВД г.Минска – 50 лет, ГИОС Центрального РУВД г.Минска
4. ^ 2 августа 1969 года приказом МВД БССР был образован районный отдел внутренних дел Центрального района г. Минска со штатом 152 человека. Именно данная дата является отправной точкой в деятельности Центрального РУВД.
5. ^ У Мінску каля месца працы ў цэнтры «Корпус» была затрымана Марына Дубіна, Блог Міколы Дзядка

6. ^ «Ужо зараз можна назваць службовую асобу, адказную за забойства Рамана Бандарэнкі», Хартыя’97, 15 лістапада 2020 г.
7. ^ «Шанцаў зусім мала». Збіты на «плошчы Перамен» Раман Бандарэнка знаходзіцца ў Бальніцы хуткай дапамогі, Наша Ніва, 12 лістапада 2020 г.
8. ^ Памёр збіты Раман Бандарэнка з Плошчы перамен, Наша Ніва, 12 лістапада 2020 г.

Источник

В графике работы ОГАИ МОБ Центрального РУВД г. Минска возможны изменения. Уточняйте режим работы подразделения по телефону или на официальном сайте.

Обращаем внимание: Администрация Автопортала не несет ответственность за достоверность информации, взятой из открытых источников. Если вы нашли неточность, просим сообщить нам об ошибках на почту info@avtoportal.by с указанием адреса страницы.

> Вы можете оставить отзыв о работе компании и указать рейтинг, оценив качество услуг по 5-бальной шкале. Если у вас остались вопросы, имеете дополнительную информацию или нашли неточности, оставьте комментарий.

Источник

/

/

/

УВД АДМИНИСТРАЦИИ ЦЕНТРАЛЬНОГО РАЙОНА МИНСКА

УВД АДМИНИСТРАЦИИ ЦЕНТРАЛЬНОГО РАЙОНА МИНСКА

220053, город Минск, Орловская 58/1

Администр. практика: ПН: 16-20; ВТ: 8-12; ЧТ: 16-20; СБ: 9-13; вых: ВС

- Отзывы

УВД АДМИНИСТРАЦИИ ЦЕНТРАЛЬНОГО РАЙОНА МИНСКА • 220053, город Минск, улица Орловская, 58/1

b2b.by рекомендует предприятия

220056, город Минск, Героев 120-й Дивизии 42

Подробнее

223927, город Копыль, Комсомольская 16

Подробнее

Источник

Понравилась статья? Поделить с друзьями:

- Рация baofeng bf 888s инструкция на русском как лучше настроить
- Гидролок кран шаровый с электроприводом инструкция
- Монте вит премиум инструкция по применению отзывы
- Полидон био профи инструкция по применению
- Должностная инструкция главного инженера в сфере жкх

© 2023 RukovodstvoRus.ru - инструкции пользования и руководства

Внимание! Информация, опубликованная на сайте, носит исключительно ознакомительный характер и не является рекомендацией к применению. Часть материалов предоставлена пользователями и посетителями сайта. Администрация не несет ответственности за их содержание.