LIVEJOURNAL
LINIJA_CURZONA SUBSCRIBE
LIVEJOURNAL

linija_curzona Subscribe
October 18 2019, 08:04

ГЕНЕРАЛ НЕВЕРОВСКИЙ ВЫДВИГАЕТСЯ НА БЕЛОРУССКУЮ ПРЕМИЮ ИМЕНИ ШНОБЕЛЯ

1

А именно вот за это его нОучно-историческое открытие. Итак, Александр Неверовский, начальник управления КГБ по Гродненской области: "Формирование органов государственной безопасности Беларуси неразрывно связано с тысячелетней историей нашей земли".

Ага, белорусской гэбне уже тысяча лет, а пацаны-то и не знали...



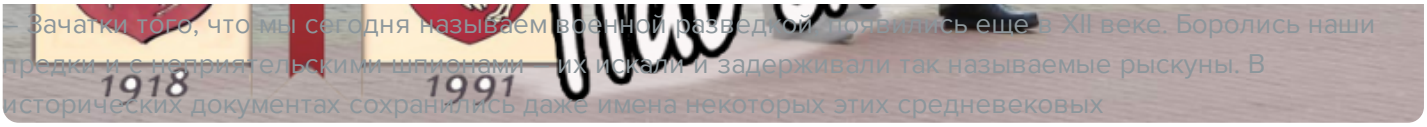

– Зачатки того, что мы сегодня называем военной разведкой, появились еще в XII веке. Боролись наши предки и с неприятельскими шпионами – их искали и задерживали так называемые рыскуны. В исторических документах сохранились даже имена некоторых этих средневековых контрразведчиков.Кстати, в это же время в ВКЛ Львом Сапегой было завершено становление секретной службы, начатое еще Астафием Воловичем. Канцлер Лев Сапега, памятник которому установили в этом году в Слониме, работая над Статутом ВКЛ, понимал, что нормы государственного права действенны тогда, когда они находятся под надежной защитой.Через 300 лет, в декабре 1917 года в молодой Советской республике для этих целей создавалось ВЧК. Ее основателем был Феликс Дзержинский, уроженец Ошмянского уезда. В 1920 году первый председатель Всероссийской чрезвычайной комиссии побывал в Гродно. В середине 30-х годов прошлого века вторым лицом во внешней разведке СССР стал еще один наш земляк. Родившийся в Мостах в 1897 году Сергей Шпигельглас был отнюдь не кабинетным начальником. Под оперативным псевдонимом «Дуглас» он неоднократно выполнял очень рискованные спецзадания в Германии, Франции, Испании и Китае. В последующем преподавал в школе особого назначения (ШОН) ГУГБ, где велась подготовка разведчиков – нелегалов.

Судя по тому, что интервью Неверовского посвящено истории тысячелетней борьбы белорусского КГБ с пиндосами за независимость и суверенитет Республики Беларусь, мне думается, это историческое изыскание есть претензия на то, чтобы сменить Вакульчика на посту шефа. Масштабно мыслит товарищ, нет? Впрочем, это отдельная тема, а нас интересуют только нОучные достижения.

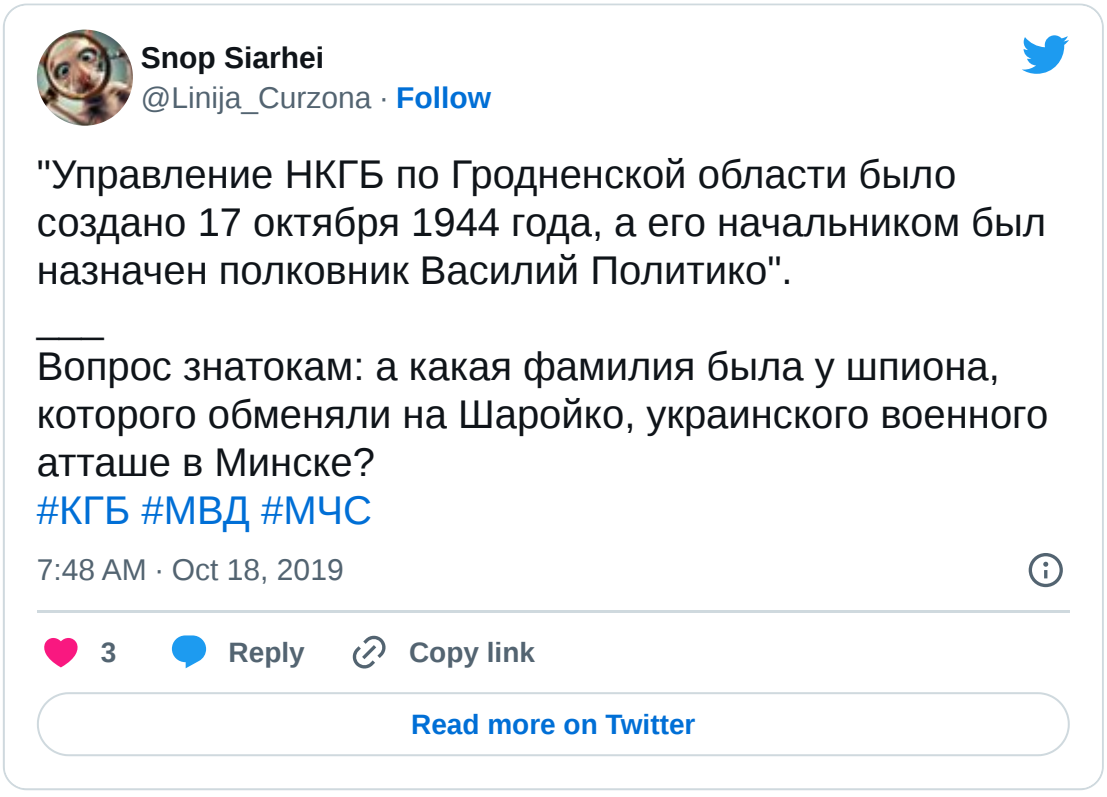

Поскольку товарищ Неверовский явил миру историческую концепцию тысячелетнего КГБ, которая отличается абсолютной новизной, что очень-преочень ценится в общественных и прочих нОуках, советую прочитать его интервью полностью, чтобы быть в тренде белорусских историко-гэбистских новаций. Что касается не менее ценимой в нОуках актуальности исследования, то мы наблюдаем очередную попытку связать новейшую историю карательных органов коммунистической власти с наследием Великого княжества Литовского и Речи Посполитой, даже непосредственно вывести их преемственность от государственных структур, учреждённых Львом Сапегой и Астафием Воловичем. Такая попытка была зафиксирована в тексте нашей первой Конституции, но не увенчалась успехом, о чём автор весьма и весьма сожалеет. Но, как видим, гэбистская историография поднимает знамя с «Пагоняй», разорванное на крыше дома правительства президентским завхозом Ваней Титенковым.

Генерал Неверовский, короче, Вы — большой учОный, в историографии знаете Вы толк...

Читайте, друзья, не пожалеете, зажигает генерал не хуже Зои Космодемьянской.

Александр Неверовский, начальник управления КГБ по Гродненской области: «Чистые руки, горячее сердце, холодная голова» – главный принцип для каждого сотрудника госбезопасности» :: Власть :: Гродненская правда



Александр Неверовский, начальник управления КГБ по Гродненской области: «Чистые руки, горячее сердце, холодная голова» – главный принцип для каждого сотрудника госбезопасности» :: Власть :: Гродненская правда

GRODNONEWS.BY

О других нынешних свежеиспечённых претендентах на премию Шнобеля читайте под тегом «шнобель», там же найдёте всех лауреатов предыдущих годов.

#КГБ #МВД #МЧС ГАИ КГБ МВД в асрале прокуратура суд шнобель юстиция

Category: История

Previous post

Эксперты НАТО, наконец, поняли, что Лукашенко - не путинская марионетка

Next post

Как один солдат-русич всю Русь потряс



linija_curzona

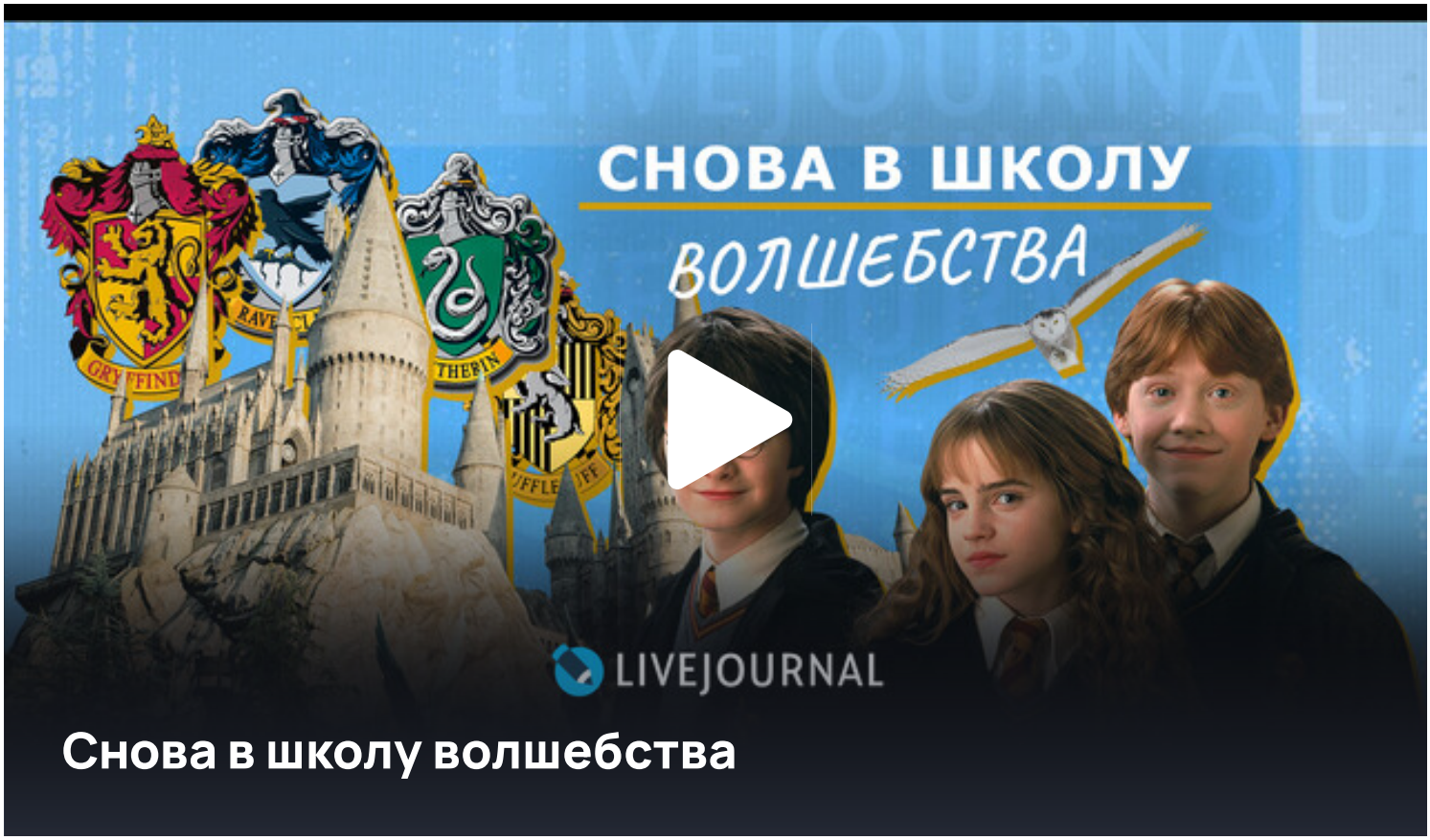

Снова в школу волшебства

Posts with tag шнобель



Лауреатом белорусского "Шнобеля-2022" стал подполковник Сахащик

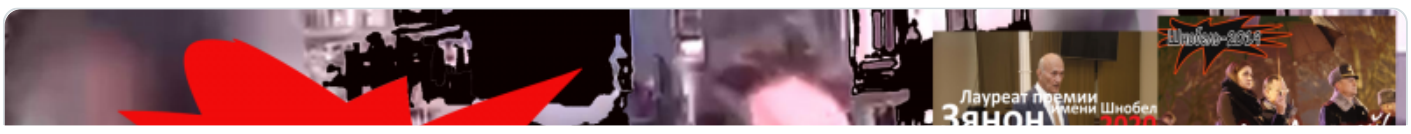



Шнобеля-2021 завоевал вне конкуренции Федута



Лауреатом белорусского Шнобеля-2020 стал Зянон Пазьняк

Пазьняк обулся в тапки и ходит. ГЛАВНОЕ - НИКАКОЙ ГЕОПОЛИТИКИ, ЧИСТО ПОРЖАТЬ!

1

Стартовала спецоперация "Белорусский лубянский поток 2.0"

1

Лауреатом белорусского Шнобеля-2019 стала Наталья Эйсмонт, государственный пресс-секретарь

2

PROMO LINIJA_CURZONA march 28, 2019 13:02 4

О себе и о времени. Записки моего отца

Продолжение. Положение стало осложняться ещё и тем, что народ, привыкший к обилию товаров, оказался свидетелем их быстрого исчезновения из магазинов. Люди видели, как военные скупали мануфактуру, одежду, обувь, бельё, посуду. Прилавки почти не пополнялись. Былая эйфория стала постепенно...

1 comment

POST A NEW COMMENT

APPLICATIONS

livejournal Download on the App Store GET IT ON Google Play EXPLORE IT ON AppGallery

FOLLOW US:

LIVEJOURNAL

COMPANY

About

News

Help

PRODUCTS

Button "Share"

COMMUNITY

Frank

CHOOSE LANGUAGE

ENGLISH

Privacy Policy

User Agreement

Help

v.655