Октябрь, 2017

Для Насти и Димы

Летний зной наполняет сердца стремлением вырваться из города. Скорее на природу, где прохлада в тени и свежесть на воздухе. Воскресенье. Профессионалы. Команда. Мы едем на свадебный воркшоп от агентства HAPPY MAKERS. Но сегодня я не в качестве репортёра. Я полноценный участник. С камерой и большим объективом.



Итак, небольшой, но очень уверенной командой мы отправились на территорию комплекса "Ривьера Кантри

Клаб". Комплекс меня приятно порадовал, но не могу сказать, что удивил. Неплохая обстановка, вокруг вода и зелень. Прекрасное и в меру бюджетное место для торжеств в солнечные дни. Можно брать на заметку для свадеб ;)

Но вернёмся к съёмке. Была ли она мне полезна? Да, более чем! Удалось поработать с приятными и радостными ребятами, что дало огромный заряд энергии. Удалось попрактиковаться в съёмке со сложным светом. И в результате удалось подготовить небольшую свадебную серию. Отдельное спасибо Даше Грищене, фотографу, кто принял участие в организации этого события. И, конечно, всем ребятам, с кем провел эти часы.

Прекрасные Анастасия Пивоварук и Дмитрий.

Организатор: Ванесса Морская от событийного агентства HAPPY MAKERS.Ведущий,организатор праздника.Минск
Визажист-парикмахер: Инна Платонова
Флорист: Янина Артемонова
Фотограф: Alexander Korsakov

Приятного просмотра, фотографии кликабельны.


HOTEL








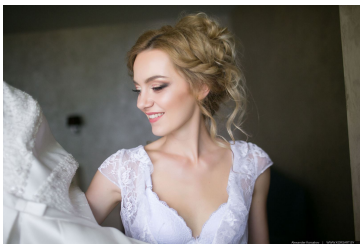

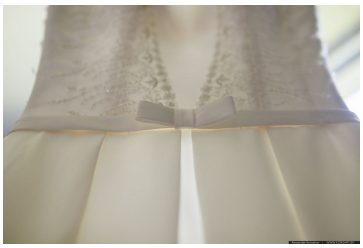




















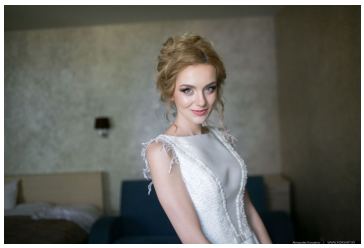


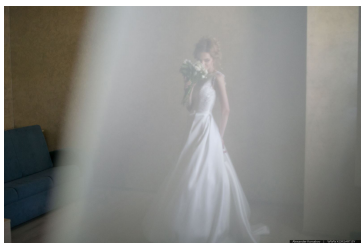

HOTEL




















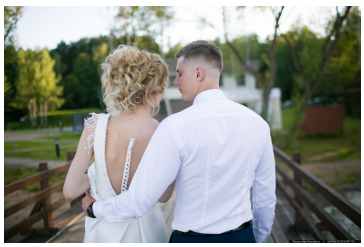


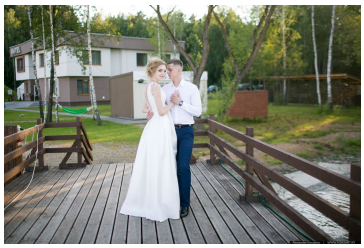

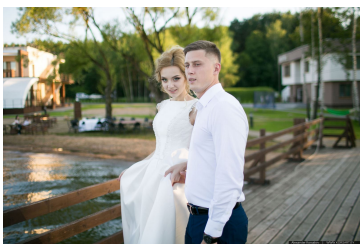








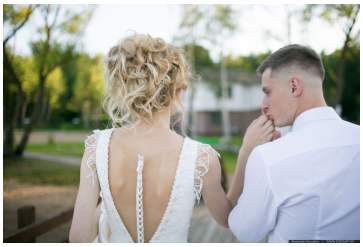
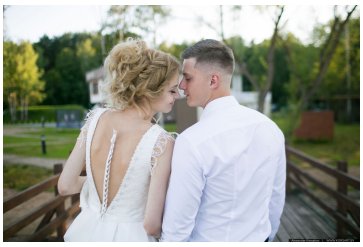
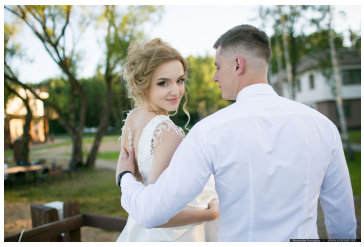

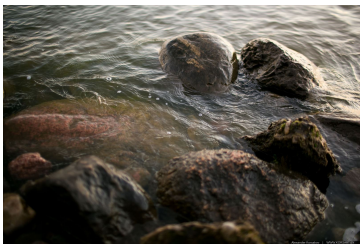




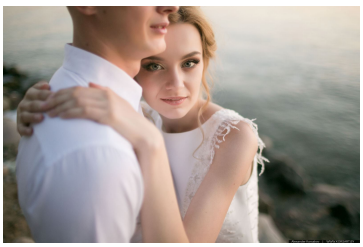


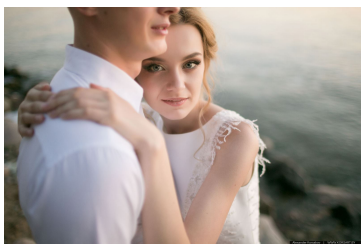

♡ 5 | 

« НАЗАД | ВПЕРЕД »

Алекс, 2-го октября 2017 г. в 22:59:22

Интересные снимки, спасибо!

Имя...

Текст...



Оставить комментарий

Александр Корсаков © 2012 - 2023
+375 (29) 606-35-91
+375 (29) 505-35-91