Поддержи "Весну" на PATREON

# Политзаключенному Игорю Рудчику — четыре года колонии усиленного режима

02.04.2021 **Тэги**: общество, суды, уголовное преследование, политзаключенные




Вероятно, на снимке Рудчик. Фото: Наталья Федосенко / ТАСС

**Второго апреля Заводской суд Минска вынес приговор 26-летнему политзаключенному Игорю Рудчику. Его признали виновным по ч. 2 ст. 293 Уголовного кодекса и осудили к четырем годам лишения свобоы в колонии усиленного режима.**

Дело рассмотрела судья **Елена Капцевич**, гособвинение поддержал помощник прокурора Заводского района **Кочанова**. Адвокат обвиняемого — **Елена Мойсеня**.

Игоря Рудчика обвинили в том, что десятого августа с 22.30 до 01.00 он участвовал в массовых беспорядках на перекрестке улиц Сурганова-Куйбышева-Беды. А именно —мастерил баррикады, разбирал тротуарную плитку, восходил на верх баррикад, бил палкой по свалке, залезал на опору

дорожного знака. Также — нецензурно выражался и обнажался: снимал майку и махал ей на верху баррикад.




## Минск: начали рассматривать дело политзаключенного, обвиняемого в участии в "массовых беспорядках"

Дело рассматривает судья Елена Капцевич

На заседании первого апреля произошла замена секретаря на Ковалевскую из-за неизвестных причин.

Среди письменных доказательств — фотографии, на которых мужчина, похожий на Рудчика, держит деревянную палку и бьет по баррикадам. К делу приобщены скриншоты из социальных сетей, новости с разнообразных порталов. Во время обыска дома у политзаключенного не было ничего извлечено.

Игорь Рудчик признал участие в мероприятии, подъем на баррикады и то, что он бил по ним. Однако он не устраивал препятствий сотрудникам милиции и не устанавливал баррикады. Отрицал Рудчик и участие в вооруженном нападении. В последнем слове политзаключенный извинился за то, что сделал.

В прениях адвокат подчеркнула, что ее подзащитный не интересуется политикой и не участвует в общественной жизни, поэтому дело нельзя трактовать как политическое. Она отметила, что Рудчик не устраивал баррикады, а стоял на них, напомнила об отсутствии предварительного сговора. Также Мойсеня уверена, что действия Рудчика попадают под ч.1 ст. 342 Уголовного кодекса.

Сторона обвинения настаивает, что отягчающими обстоятельствами является предварительный сговор и состояние алкогольного опьянения, однако чистосердечное признание смягчает вину. Он попросил исключить из обвинения удары руками и ногами по предметам и наказать политзаключенного **четырьмя годами лишения свободы в колонии усиленного режима**. Судья согласилась с ним. Кочанова ходатайствовала о взыскании ущерба Минсктрансу (три тысячи рублей) и Спецкоммуналтрансу (21 тысяча рублей). Иск будет рассмотрен в гражданском порядке.

Твитнуть






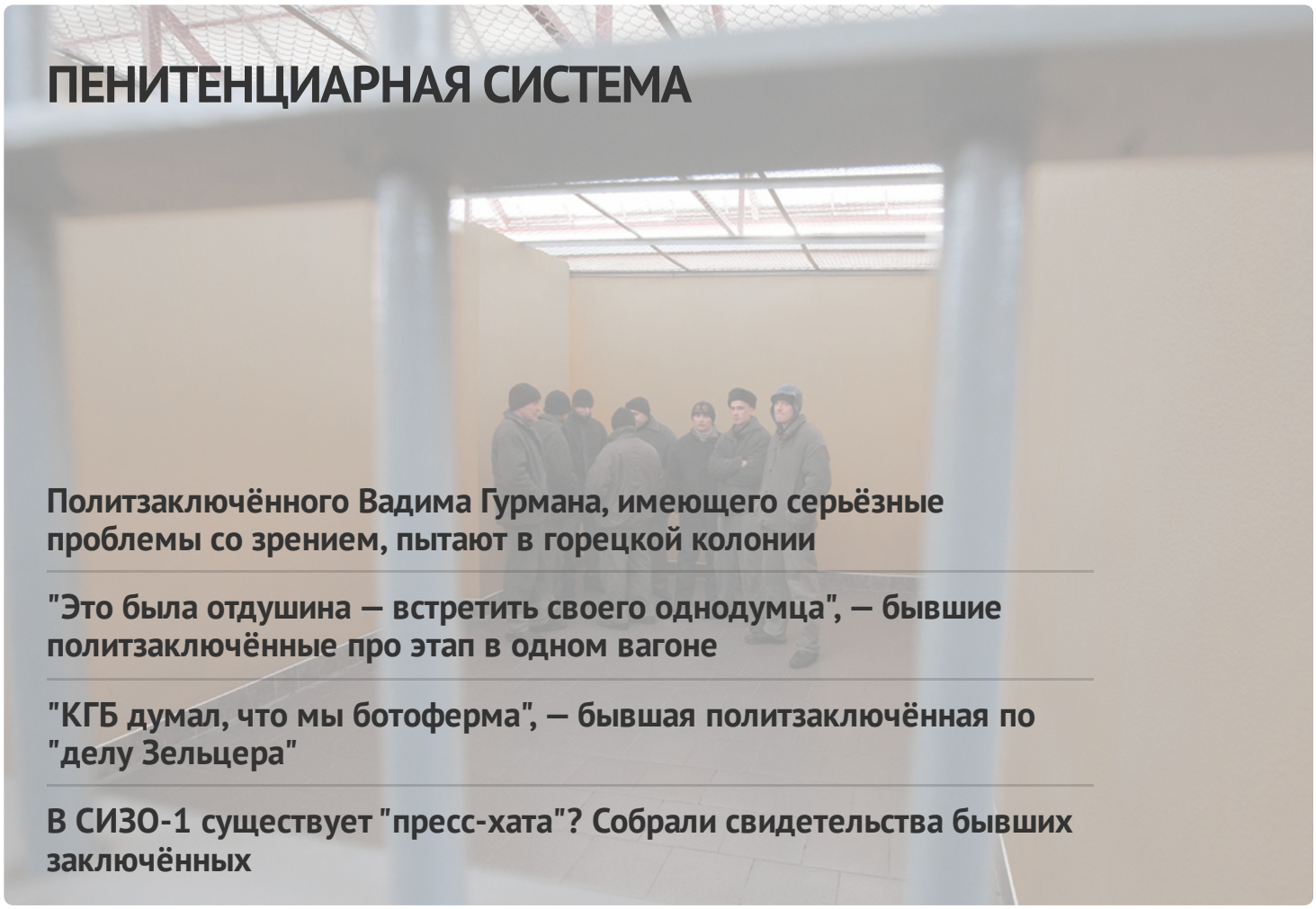

## ПЕНИТЕНЦИАРНАЯ СИСТЕМА

**Политзаключённого Вадима Гурмана, имеющего серьёзные проблемы со зрением, пытают в горецкой колонии**

**"Это была отдушина — встретить своего однодумца", — бывшие политзаключённые про этап в одном вагоне**

**"КГБ думал, что мы ботоферма", — бывшая политзаключённая по "делу Зельцера"**

**В СИЗО-1 существует "пресс-хата"? Собрали свидетельства бывших заключённых**

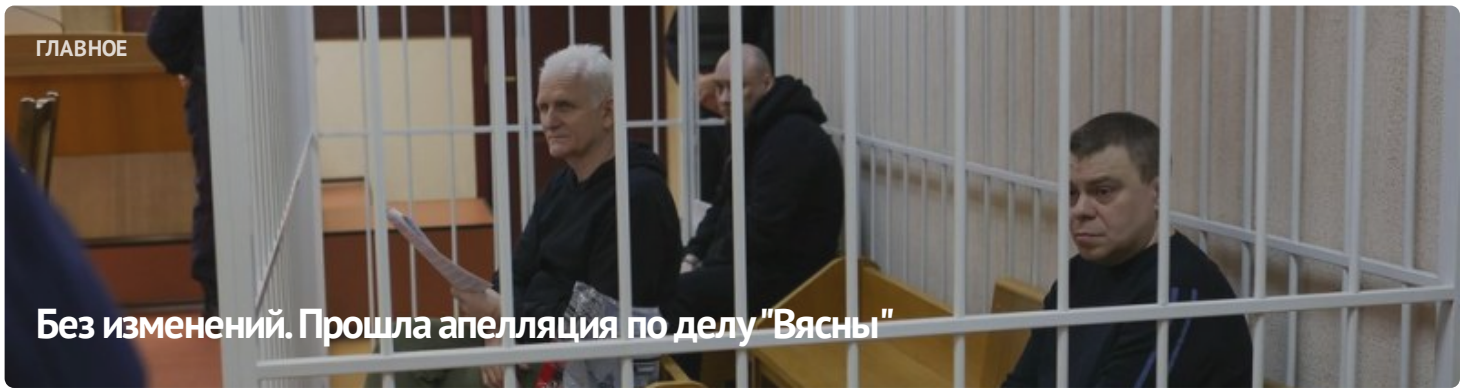

ГЛАВНОЕ

**Без изменений. Прошла апелляция по делу "Вясны"**



**#СвободуВясне**

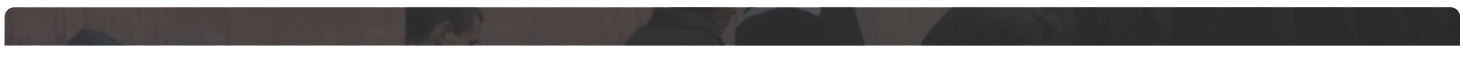

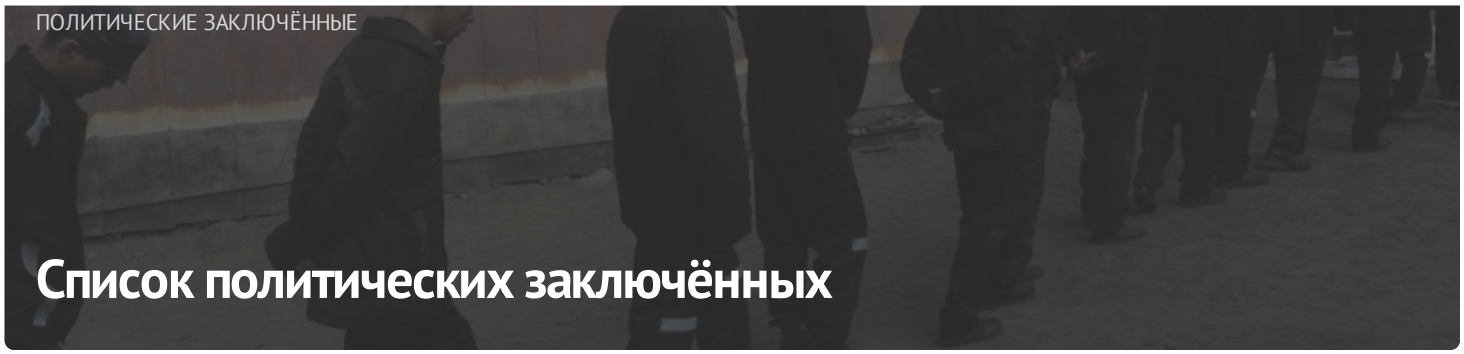

ПОЛИТИЧЕСКИЕ ЗАКЛЮЧЁННЫЕ

# Список политических заключённых

## ПОСЛЕДНИЕ НОВОСТИ

Заявление правозащитников о признании 11 политических заключённых

Старейшину баптистской церки "Новая Земля" Андрея Мамойко и его жену Веру осудили на "домашнюю химию"

Строителя осудили на "домашнюю химию" за участие в Марше

Шесть европейских парламентариев стали "крёстными" для беларусских политзаключённых

До 20 лет колонии: фигурантам "дела Nexta" запросили сроки

Задержание футбольного фаната, новый "террорист": хроника преследования 21 апреля (дополнено)

Бывшего участкового осудили на 6 лет колонии по делу "Чёрной книги Беларуси"

"Не хотелось, чтобы кто-то попадал туда". Экс-политзаключённый Александр Бобко рассказал про преследование по "делу тюков"

МОНИТОРИНГ НАРУШЕНИЙ

# Ситуация с правами человека в Беларуси. Март 2023



ИЗБИРАТЕЛЬНАЯ КАМПАНИЯ

Референдум 2022




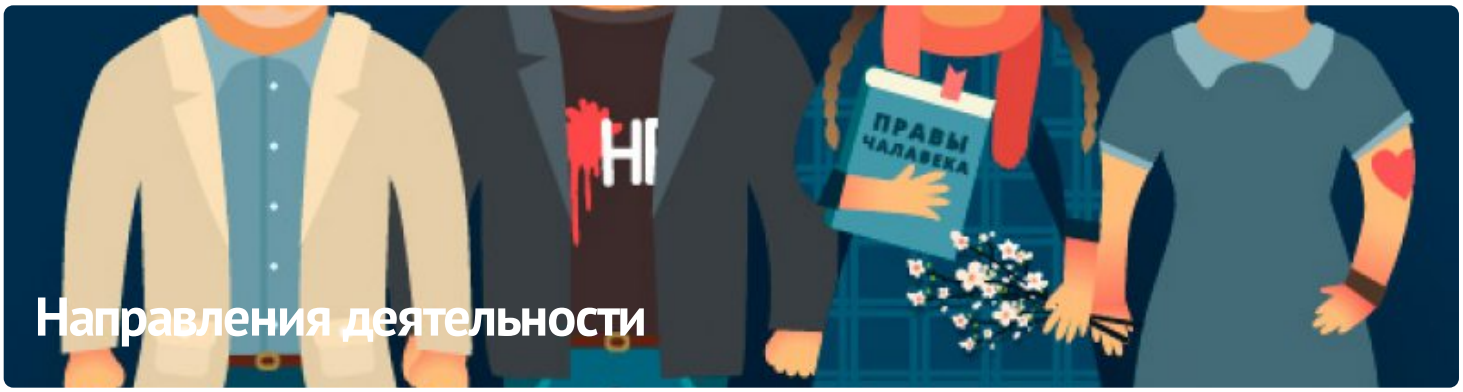


## ПАРТНЁРСТВО

РАЦЫЯ

kamunikat
Беларуская інтэрнэт-бібліятэка

ВЫТОКИ

ADC memorial
Anti-Discrimination Centre

## ЧЛЕНСТВО

ENEMO

HUMAN RIGHTS HOUSE NETWORK

fidh







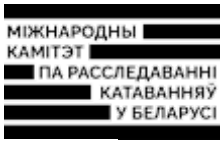








E-mail: viasna@spring96.org | При использовании материалов активная ссылка на сайт обязательна | RSS

